

TABLA 1 - DETERMINANTE SOCIAL / ECONÓMICO
ESPAÑA PIB per capita - Euros

Año	2000	2001	2002	2003	2004	2005	2006	2007	2008	2009	2010	2011	2012	2013	2014	2015	2016	2017
	15900	17200	18100	19000	20100	21300	22700	23900	24300	23300	23200	22900	22600	22518	22800	23300	24100	25000



TABLA 2 - DETERMINANTE SOCIAL / ECONÓMICO

Paro en España. Valores absolutos: Miles de personas

Año	2002	2003	2004	2005	2006	2007	2008	2009	2010	2011	2012	2013	2014	2015	2016	2017
	2.171,1	2.267,1	2.233,5	1.912,5	1.837,1	1.833,9	3.206,8	4.335,0	4.702,2	5.287,3	6.021,0	5.935,6	5.457,7	5.056,0	4.481,1	4.084,6

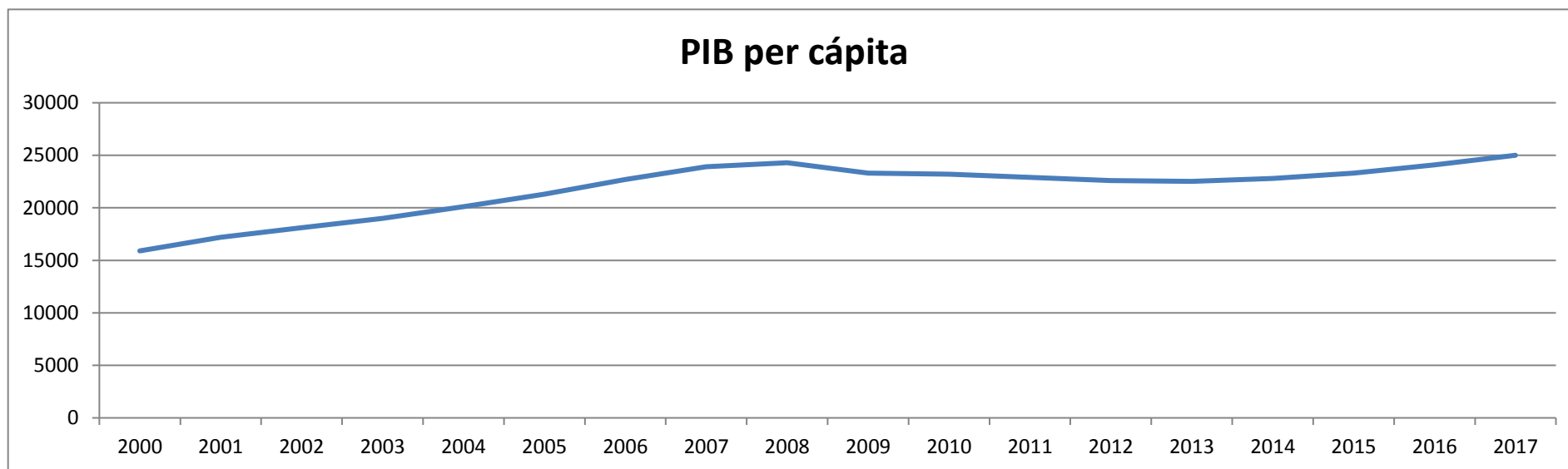

TABLA 3 - DETERMINANTE SOCIAL / ECONÓMICO

Riesgo de pobreza o exclusión social y de sus componentes. Porcentaje. - indicador AROPE

Año	2008	2009	2010	2011	2012	2013	2014	2015	2016
	23,80	24,70	26,10	26,70	27,20	27,30	29,20	28,60	27,90

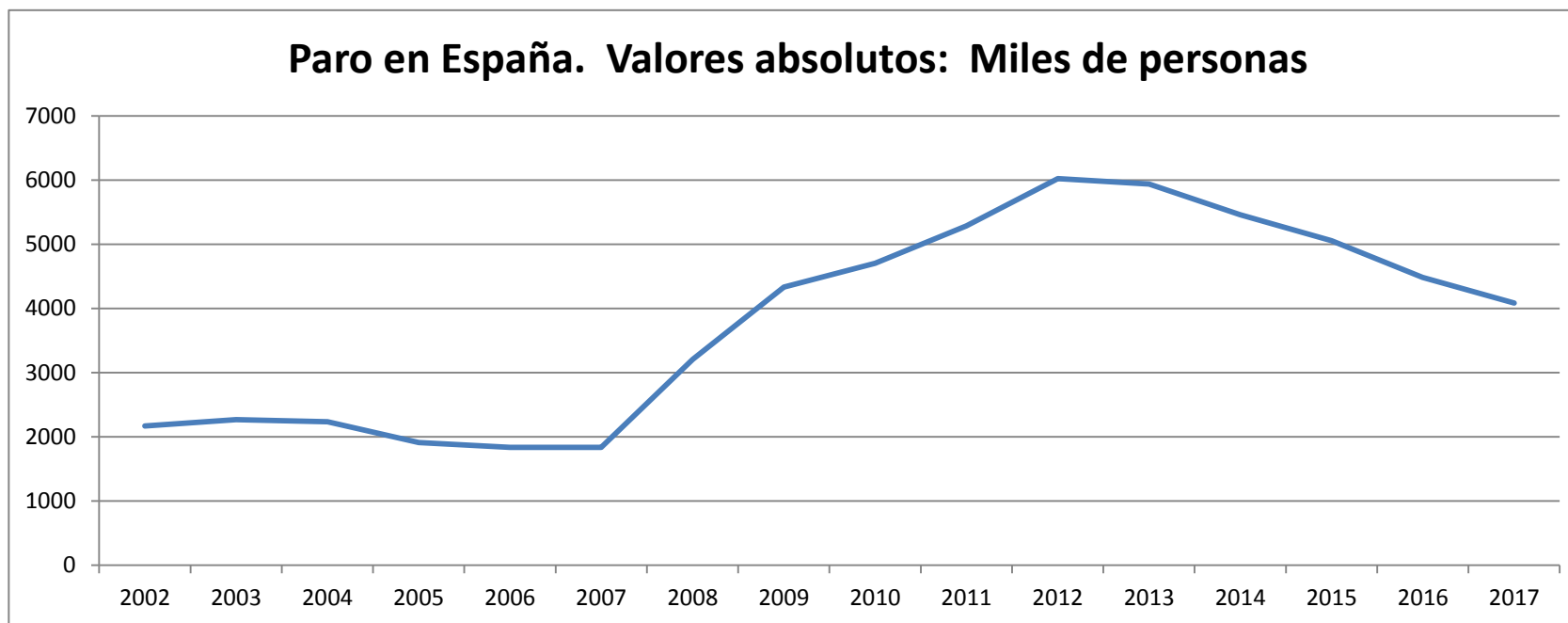

TABLA 4 - DETERMINANTE SOCIAL / ECONÓMICO

Tasa de pobreza. Porcentaje

Año	2004	2005	2006	2007	2008	2009	2010	2011	2012	2013	2014	2015
	20,1	20,1	20,3	19,7	20,8	20,4	20,7	20,6	20,8	20,4	22,2	22,1

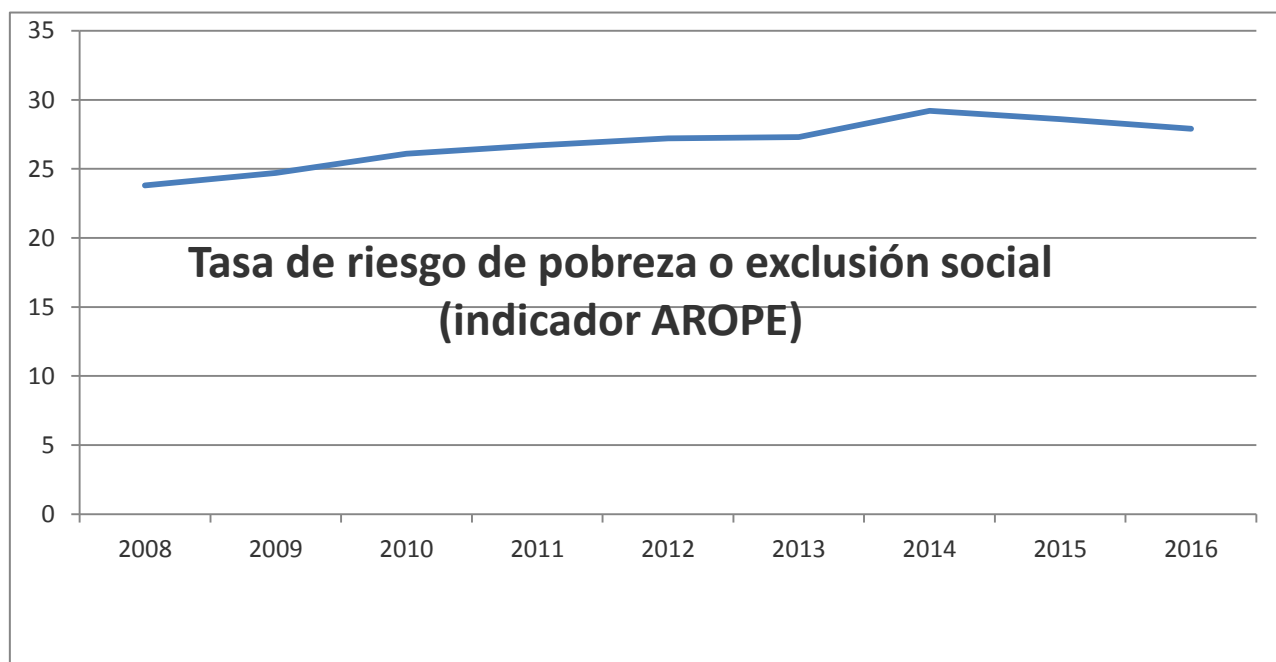

TABLA 5 - DETERMINANTE SOCIAL / ECONÓMICO

% de población con dificultades para llegar a fin de mes según nivel de dificultad (dificultades y grandes dificultades)

Año	2004	2005	2006	2007	2008	2009	2010	2011	2012	2013	2014	2015
Grandes dificultades	11,8	11,1	12,2	11,1	13,7	16,2	15,5	11,1	14,7	18,6	17,5	17,5
Dificultades	18,0	16,6	18,8	16,9	18,2	17,8	18,3	17,9	20,0	20,2	21,6	21,6
Grandes dificultades y dificultades	29,8	27,7	31,0	28,0	31,9	34,0	33,8	29,0	34,7	38,8	39,1	39,1

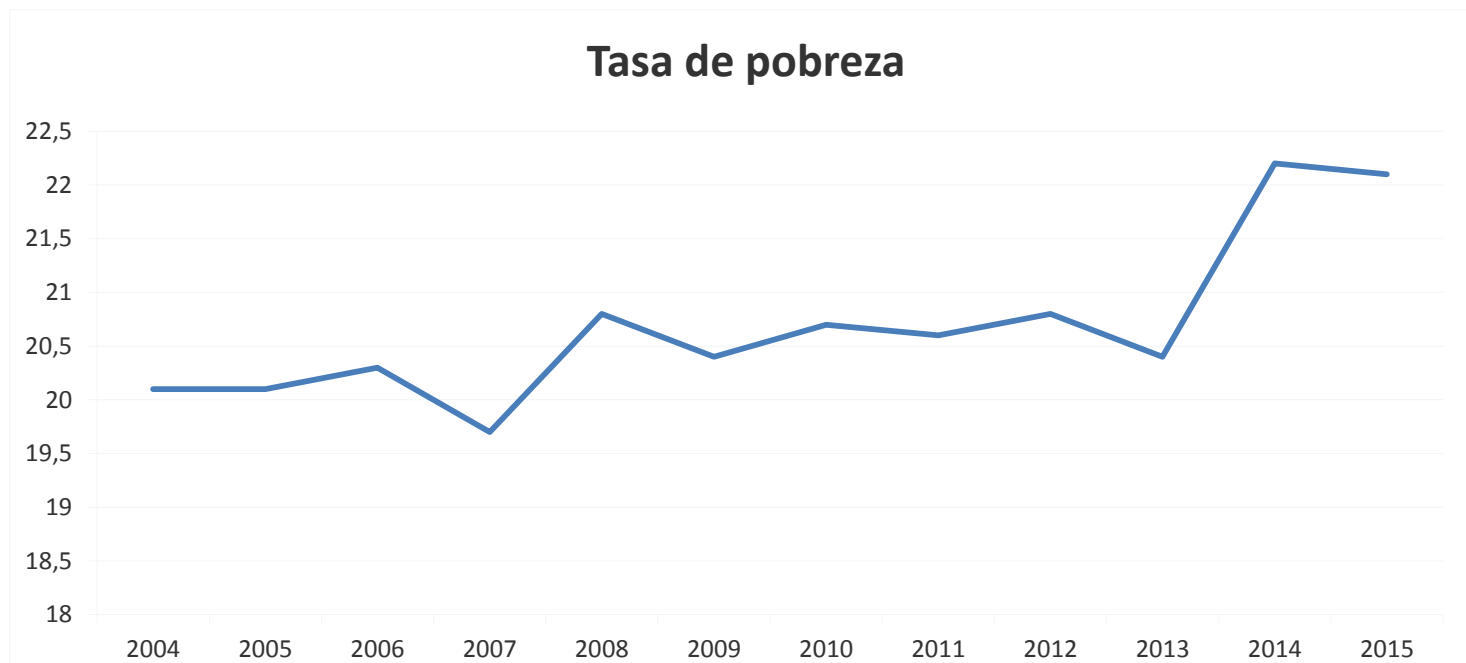

TABLA 6 - DETERMINANTE SOCIAL / ECONÓMICO

Porcentaje de población cubierta por el sistema sanitario publico

AÑO	1993	2001	2003	2006	2011
	98,13	98,66	99,54	98,3	98,97

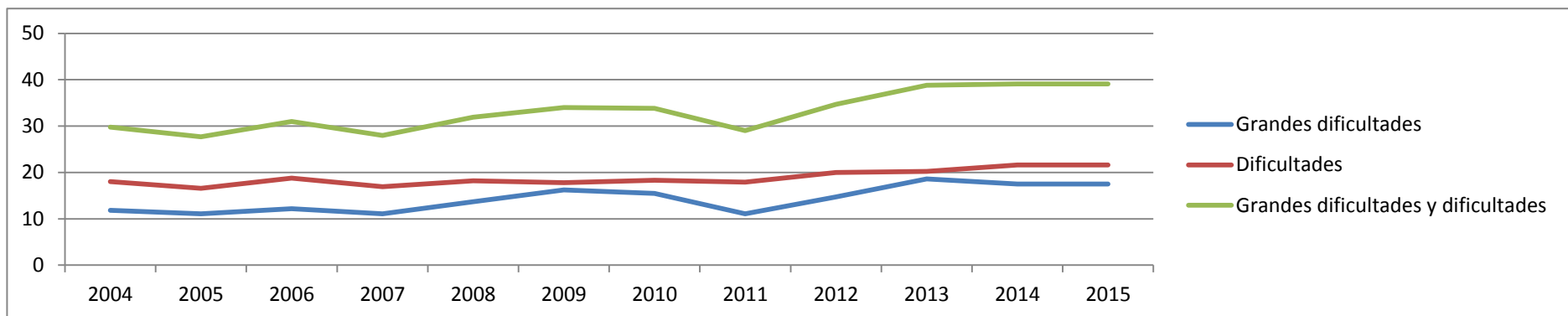

TABLA 7 - DETERMINANTE SOCIAL / DEMOGRÁFICO

Flujo de emigracion. Unidades: Movimientos migratorios

Año	2008	2009	2010	2011	2012	2013	2014	2015	2016
	288432	380118	403379	409034	446605	532303	400429	343874	327906

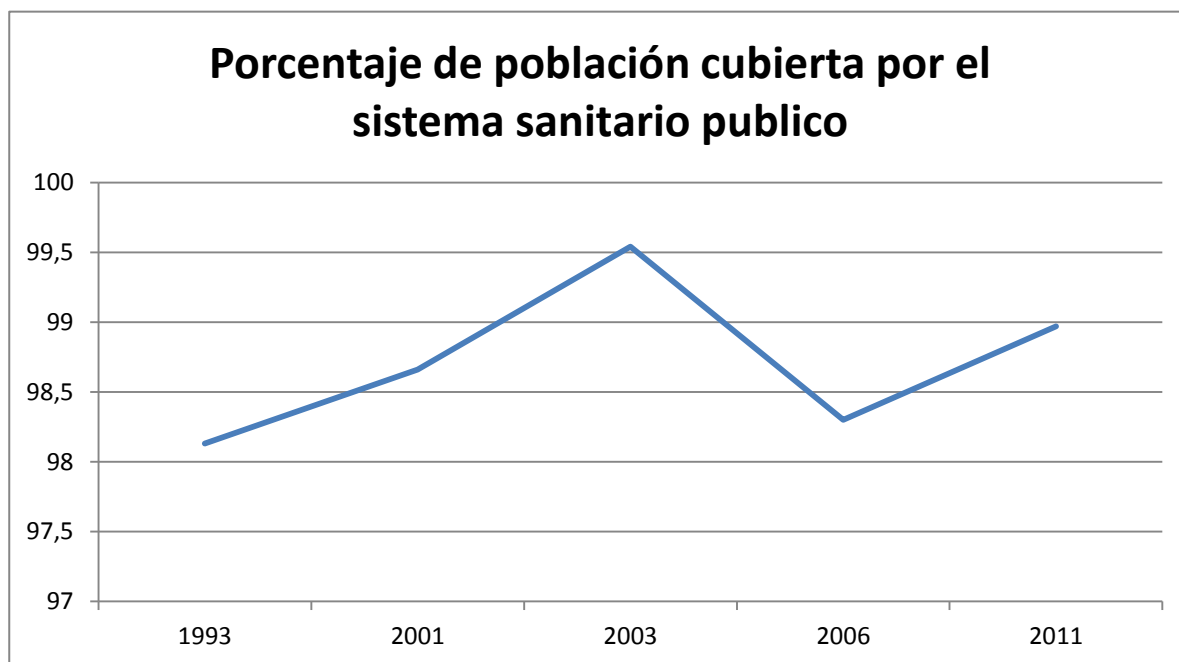

TABLA 8 - DETERMINANTE SOCIAL / DEMOGRÁFICO

Flujo de inmigración. Unidades: Movimientos migratorios

Año	2008	2009	2010	2011	2012	2013	2014	2015	2016
	599074	392963	360704	371335	304054	280772	305454	342114	417033

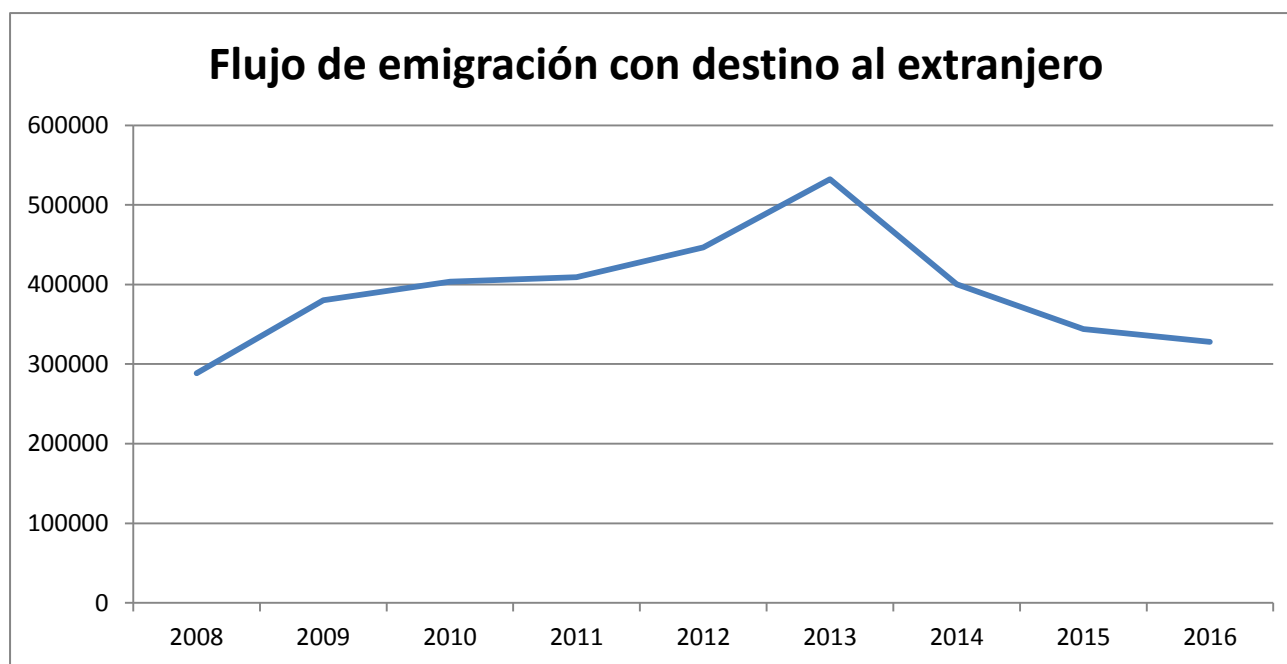

TABLA 9 - DETERMINANTE SOCIAL / DEMOGRÁFICO
Población total residente . Miles de personas

Año	2000	2001	2002	2003	2004	2005	2006	2007	2008	2009	2010	2011	2012	2013	2014	2015	2016	2017
	40.470	40.665	41.035	41.827	42.547	43.296	44.009	44.784	45.668	46.239	46.486	46.667	46.818	46.727	46.512	46.449	46.440	46.528

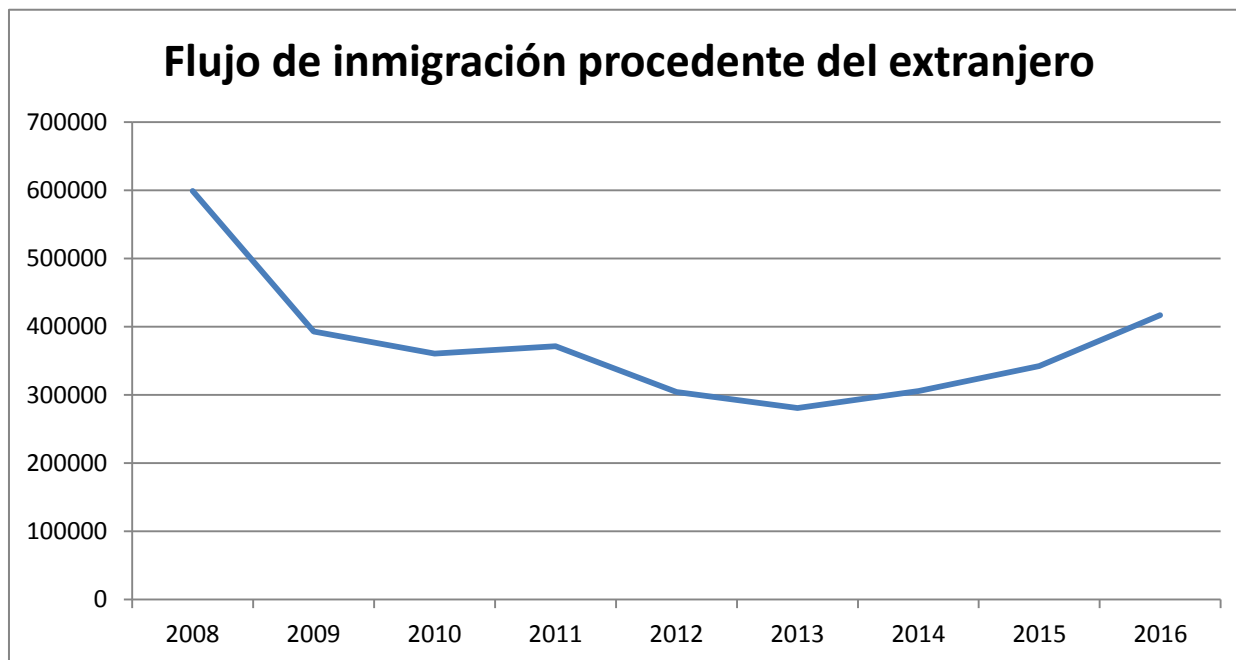

TABLA 10 - DETERMINANTE SOCIAL / DEMOGRÁFICO

Tasa de Natalidad . Nacidos por mil habitantes

Año	2002	2003	2004	2005	2006	2007	2008	2009	2010	2011	2012	2013	2014	2015	2016
	30,53	29,79	29,59	28,47	28,88	29,12	30,44	28,26	27,83	26,39	25,6	24,35	24,96	24,91	24,71

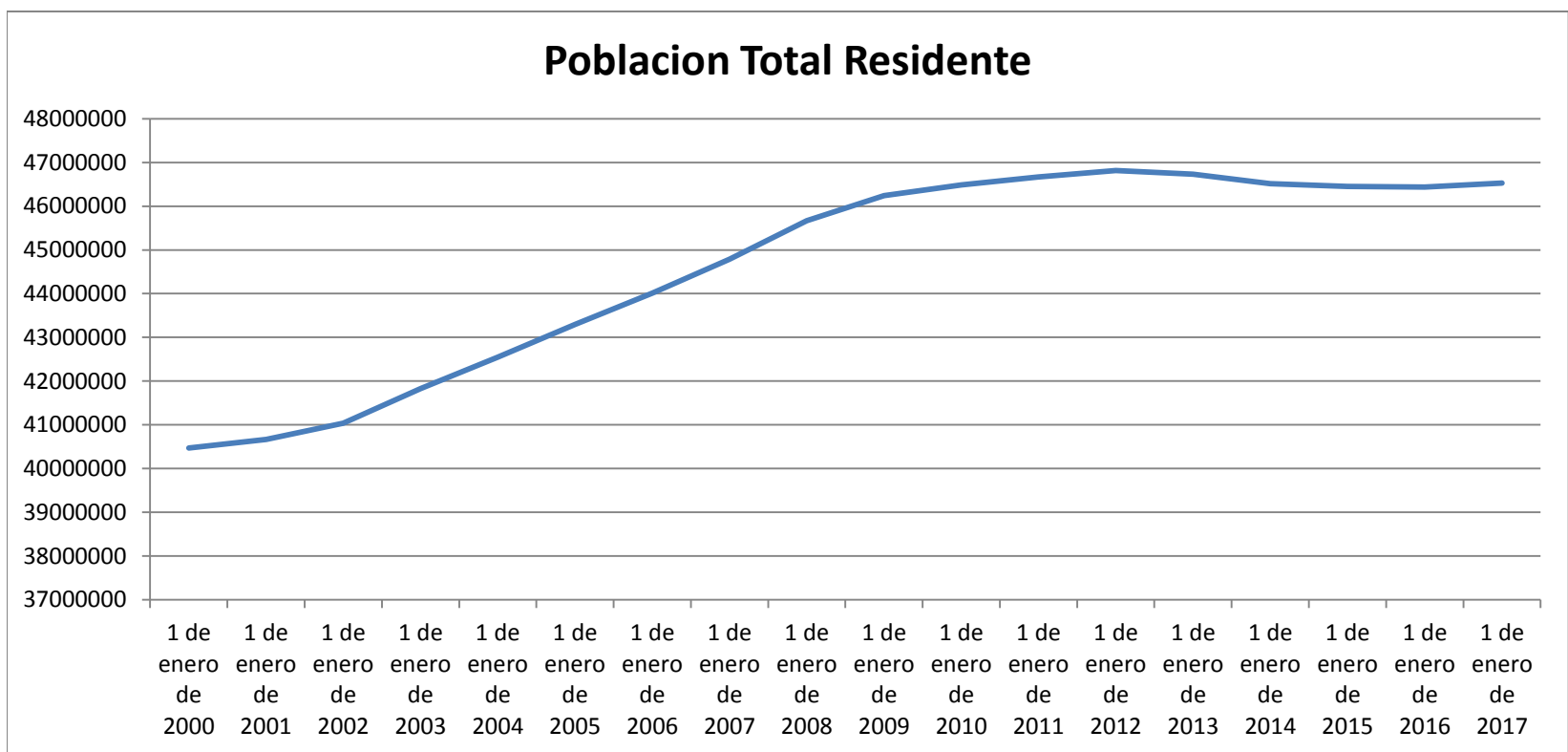

TABLA 11 - DETERMINANTE SOCIAL / DEMOGRÁFICO

Esperanza de vida al nacer (edad)

Año	2000	2001	2002	2003	2004	2005	2006	2007	2008	2009	2010	2011	2012	2013	2014	2015
	79,34	79,68	79,71	79,65	80,28	80,2	81,04	81,05	81,42	81,85	82,32	82,52	82,75	83,1	83,22	82,83

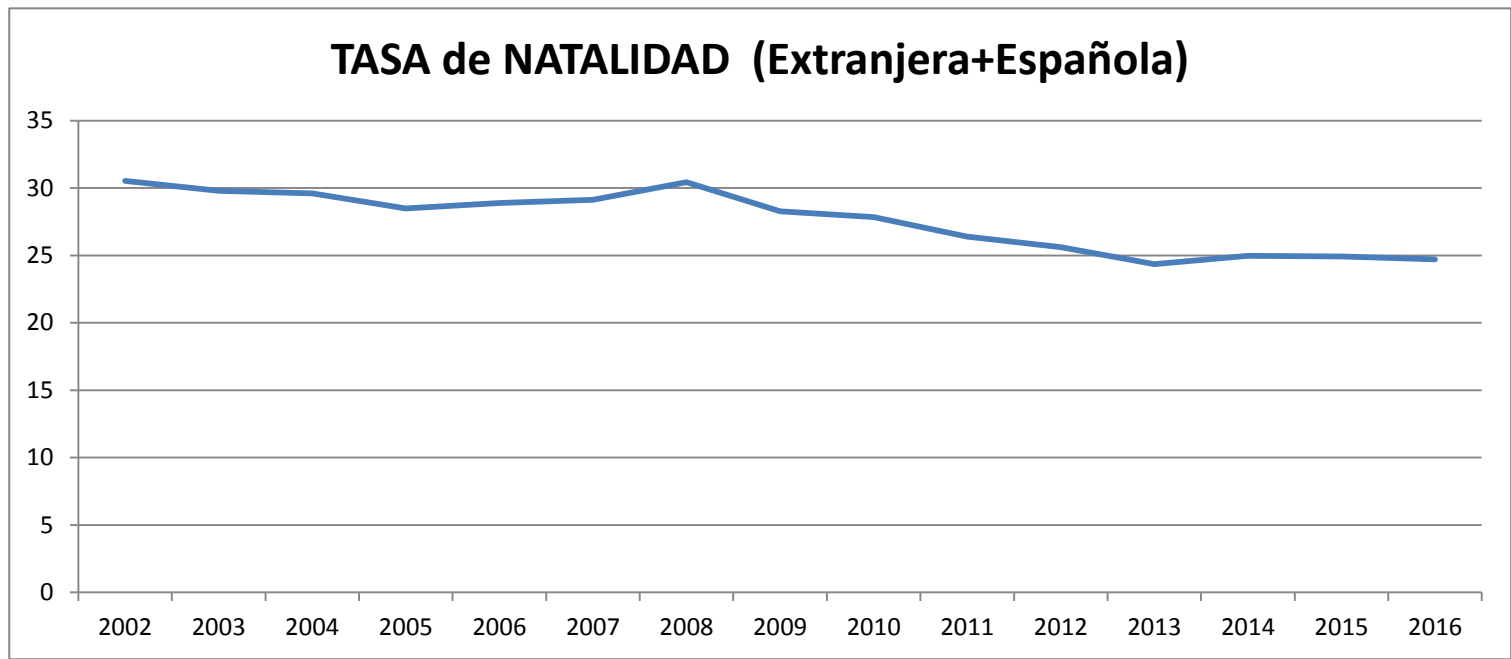

TABLA 12 - DETERMINANTE SOCIAL / DEMOGRÁFICO

Esperanza de vida a los 65 años (años)

Año	2000	2001	2002	2003	2004	2005	2006	2007	2008	2009	2010	2011	2012	2013	2014	2015
	18,76	19,09	19,06	18,95	19,44	19,23	19,99	19,95	20,23	20,49	20,87	21,03	21,25	21,41	21,49	21,03

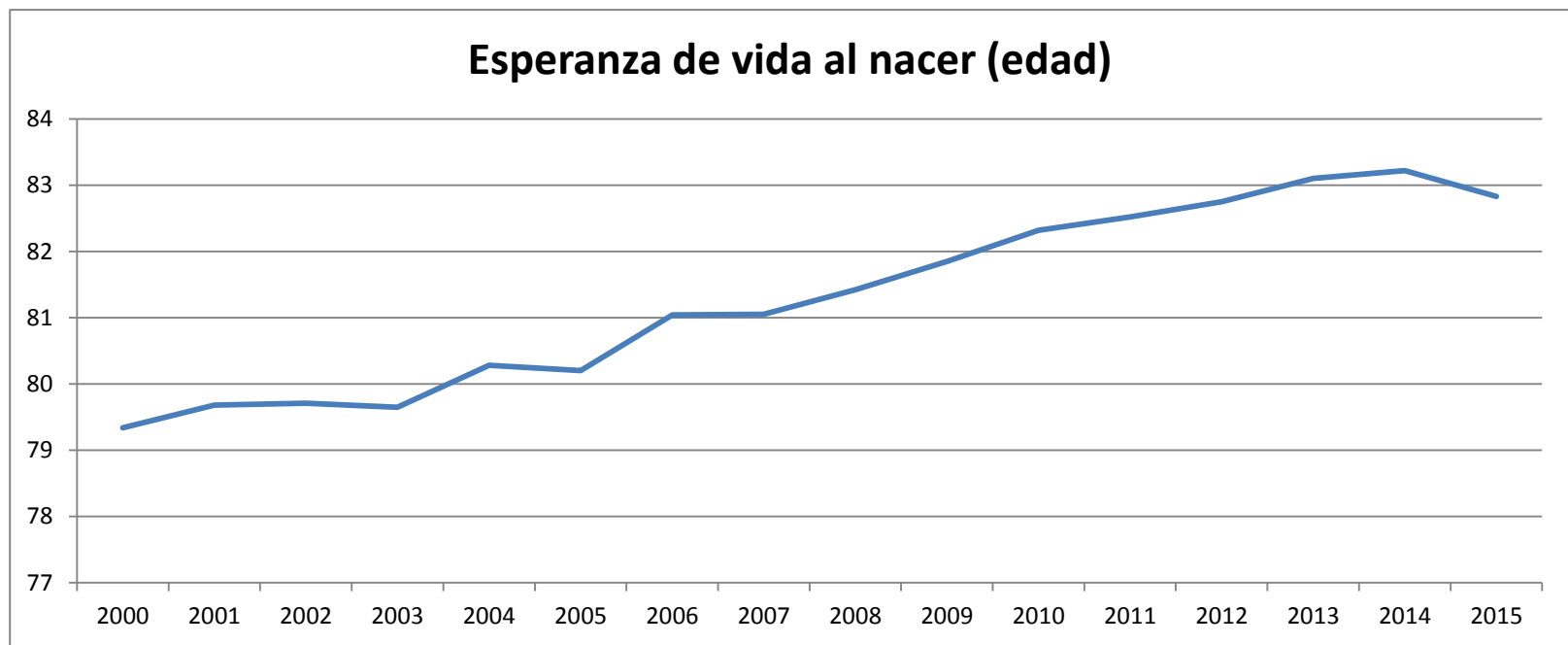

TABLA 13 - DETERMINANTE SOCIAL / DEMOGRÁFICO

Índice de dependencia - Porcentaje

Año	2000	2001	2002	2003	2004	2005	2006	2007	2008	2009	2010	2011	2012	2013	2014	2015
	45,67	45,94	45,85	45,67	45,28	44,96	45,19	45,04	45,3	46,01	46,86	47,69	48,44	49,45	50,37	52,95

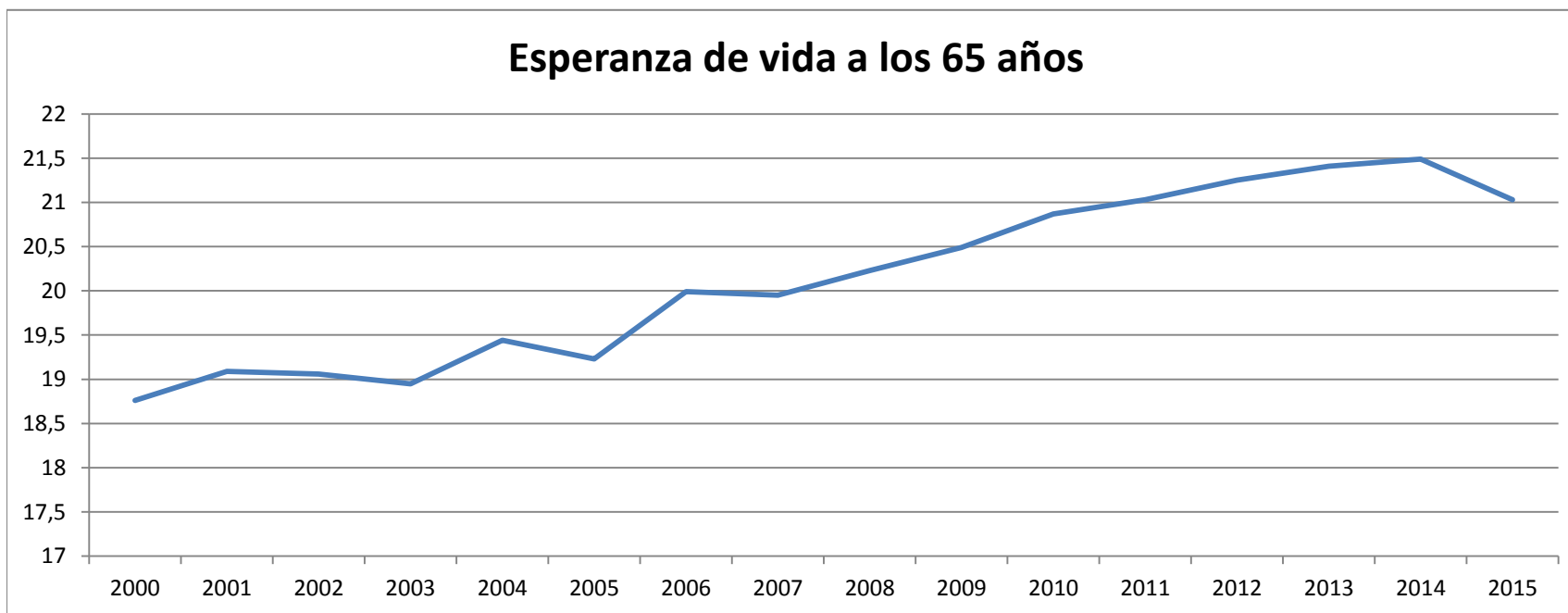

TABLA 14 - DETERMINANTE SOCIAL / DEMOGRÁFICO

Proporción de población de 25 a 64 años con nivel de estudios de 1º Etapa de educación secundaria o inferior

Año	2000	2001	2002	2003	2004	2005	2006	2007	2008	2009	2010	2011	2012	2013	2014	2015
	61,4	59,6	58,3	56,8	55	51,5	50,6	49,6	49	48,5	47,1	46	45,3	44,5	43,4	42,6

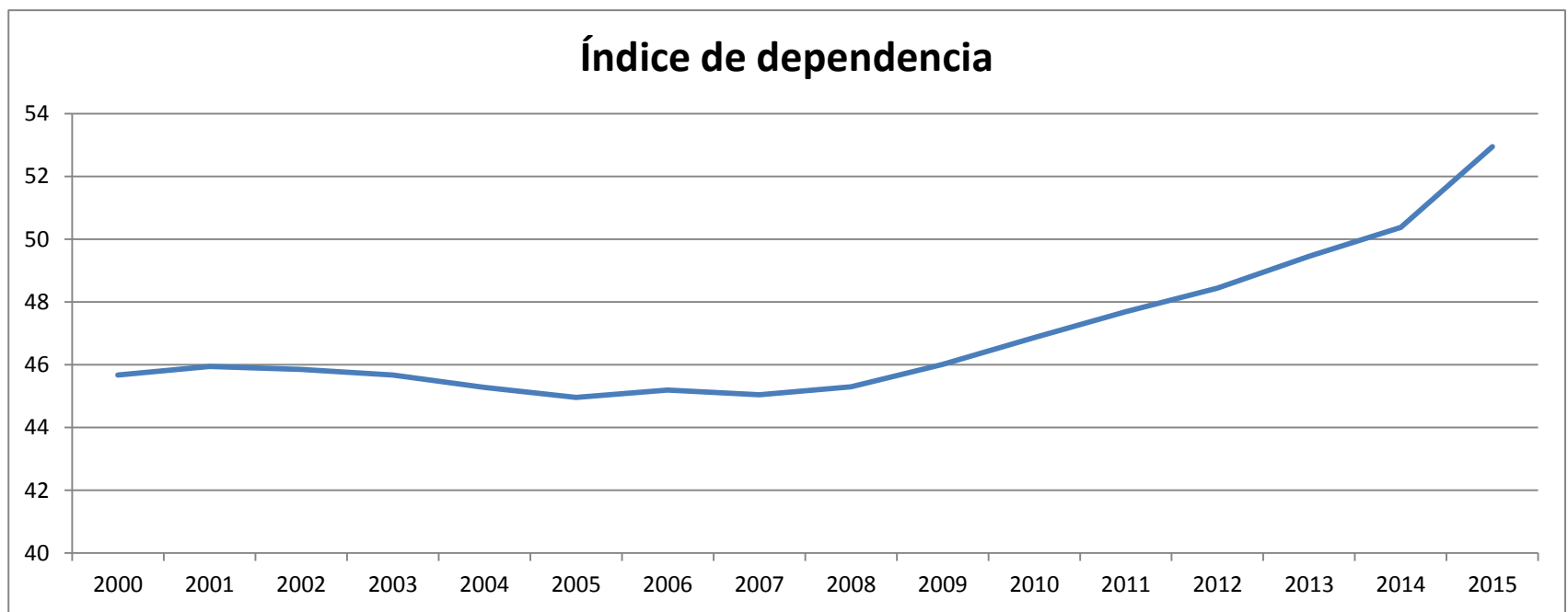

TABLA 15 - DETERMINANTE SOCIAL / DEMOGRÁFICO

Edad media materna (años)

Año	2000	2001	2002	2003	2004	2005	2006	2007	2008	2009	2010	2011	2012	2013	2014	2015	2016
	30,72	30,75	30,79	30,84	30,86	30,9	30,89	30,84	30,83	31,05	31,21	31,45	31,56	31,66	31,78	31,9	32

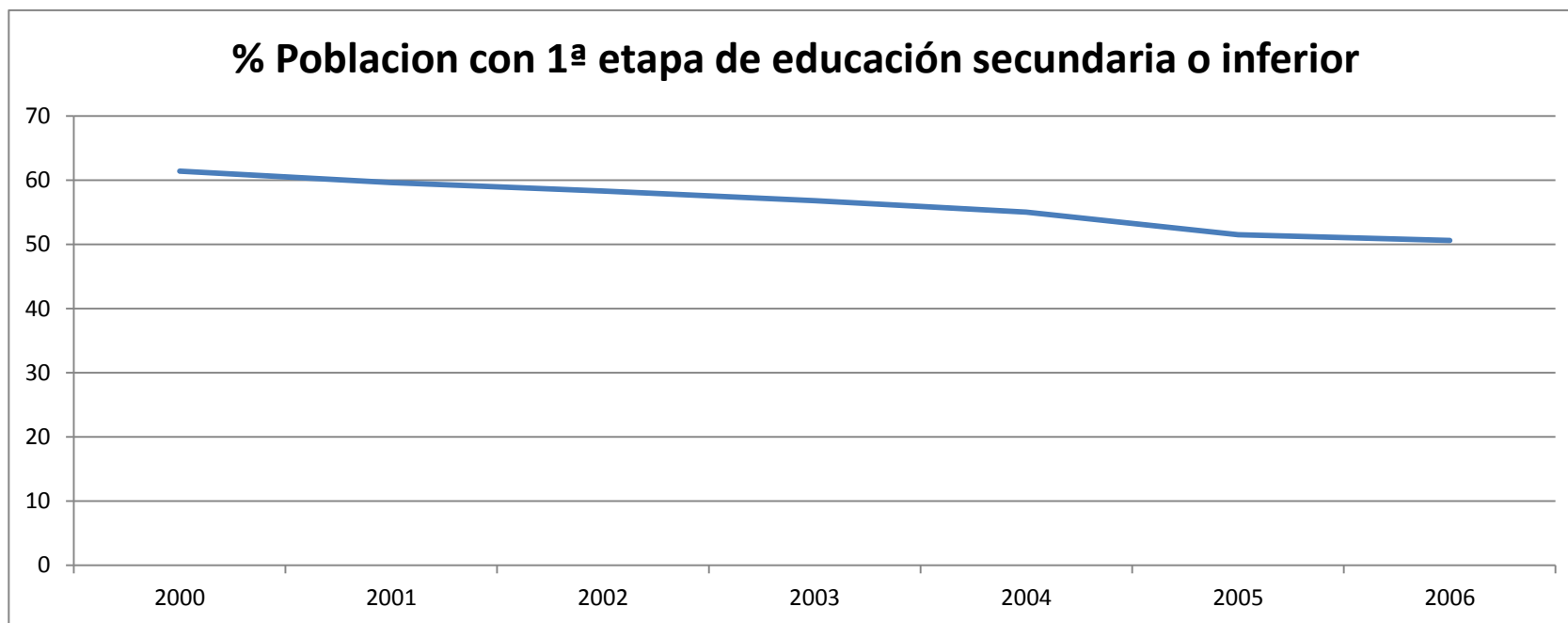

TABLA 16 - DETERMINANTE SOCIAL / PREVENTIVO

Cobertura (%) de personas mayores de 64 años vacunadas frente a la gripe

Año	2002	2003	2004	2005	2006	2007	2008	2009	2010	2011	2012	2013	2014	2015
	67,2	68	68,5	70,1	67,6	62,3	65,41	65,67	56,87	57,7	57	56,4	56,2	56,1

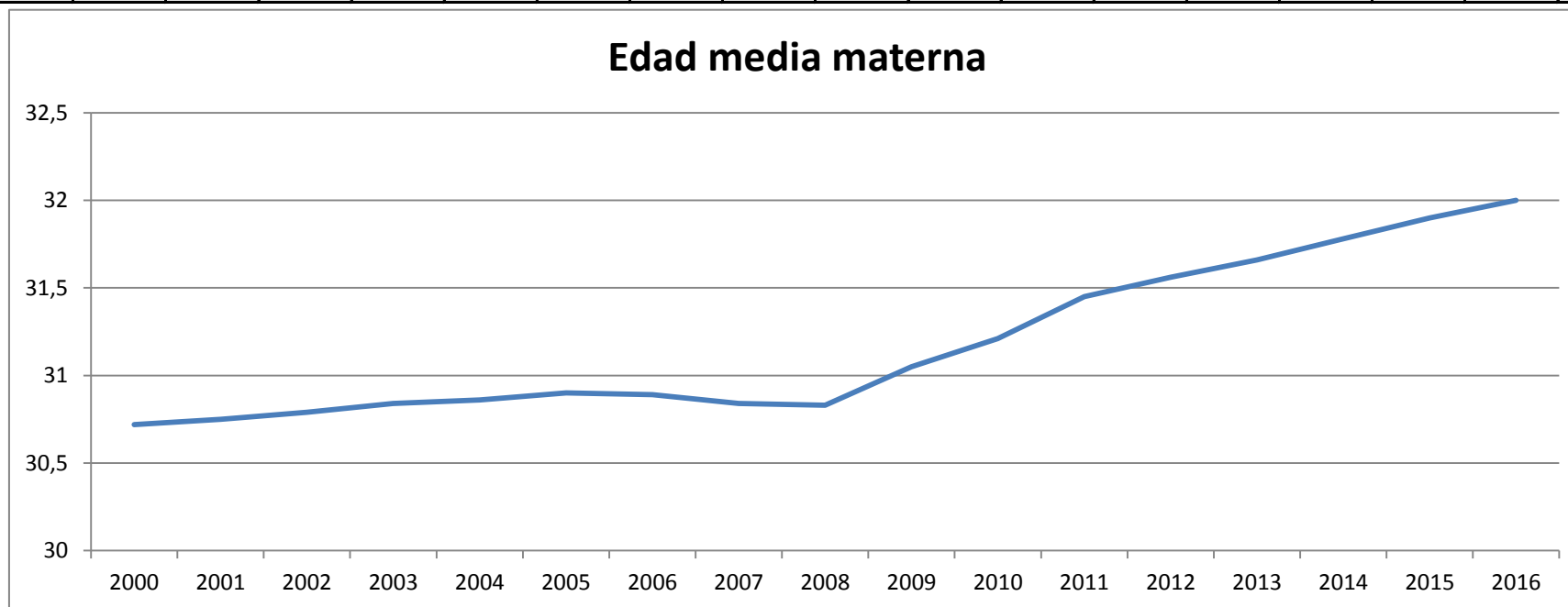

TABLA 17 - DETERMINANTE SOCIAL / PREVENTIVO

Cobertura (%) de vacunación frente a la poliomielitis (primovacunación 0-1 años)

Año	2000	2001	2002	2003	2004	2005	2006	2007	2008	2009	2010	2011	2012	2013	2014	2015
	95	96,23	98,23	98,5	96,9	96,2	97,6	96,4	96,71	95,88	96,56	97,1	96,3	95,6	96,6	96,6

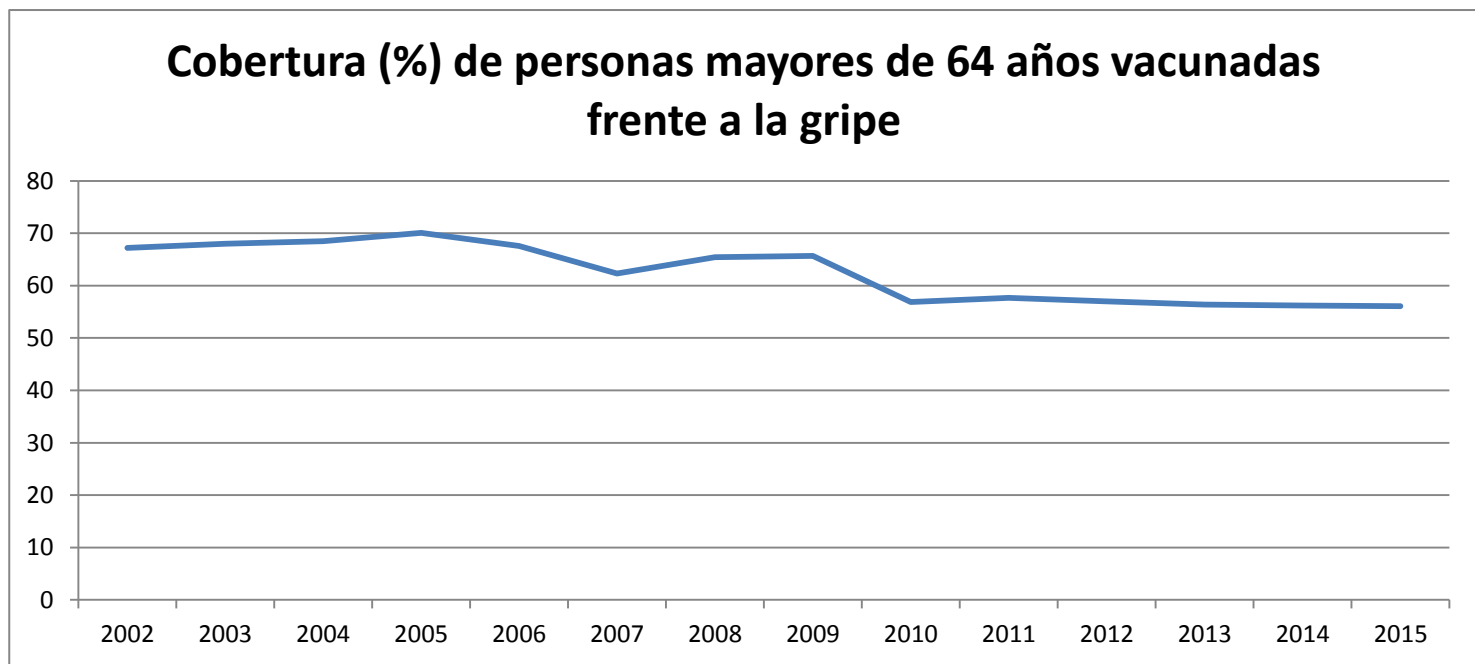

TABLA 18 - DETERMINANTE SOCIAL / PREVENTIVO

Cobertura (%) de vacunación frente a la poliomielitis (refuerzo 1-2 años)

Año	2000	2001	2002	2003	2004	2005	2006	2007	2008	2009	2010	2011	2012	2013	2014	2015
	94	94,6	95,28	96	95	94,9	95,1	95,3	94,85	94,06	93,74	94,3	92,9	92,3	94,8	94,5

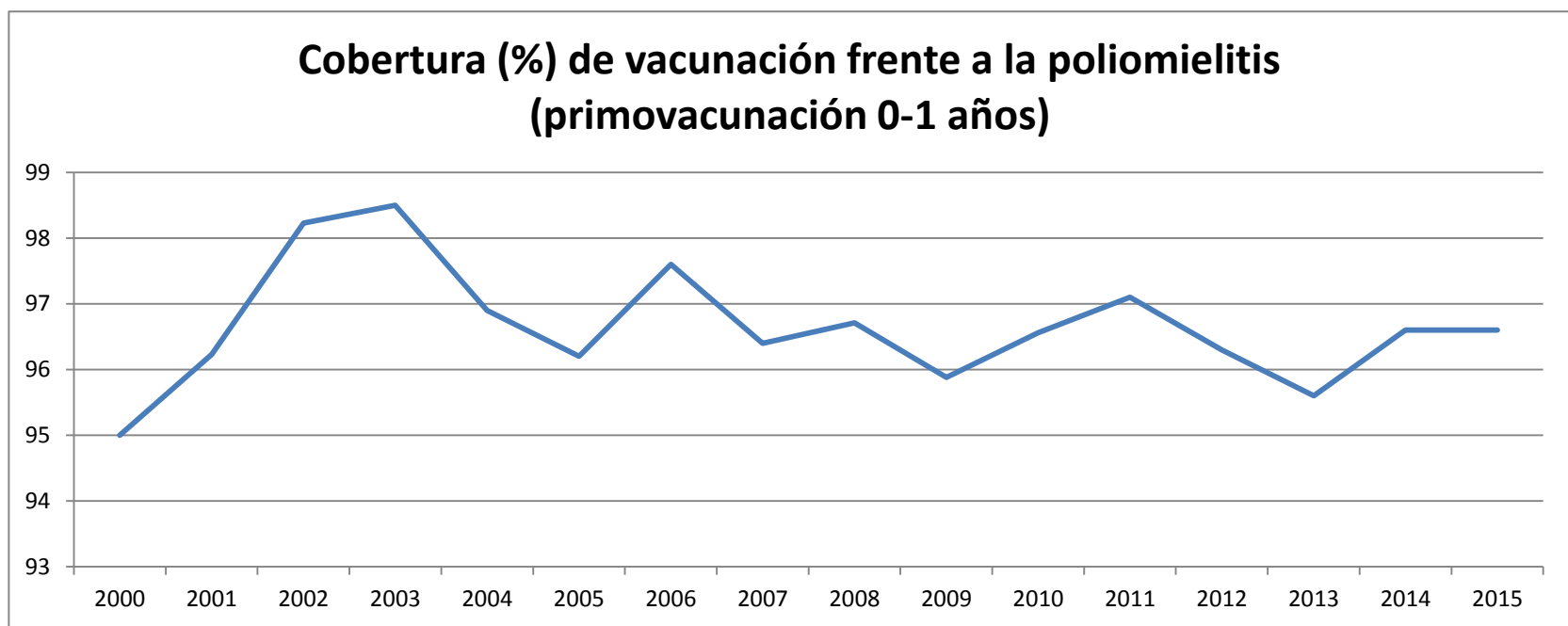

TABLA 19 - DETERMINANTE SOCIAL / PREVENTIVO

Cobertura (%) de vacunación frente a sarampión-rubéola-parotiditis (primovacunación 1-2 años)

Año	2000	2001	2002	2003	2004	2005	2006	2007	2008	2009	2010	2011	2012	2013	2014	2015
	95	96,45	97,15	97,7	97,5	96,8	96,9	97,2	97,65	97,42	95,52	96,8	97,1	95,3	96,1	96,2

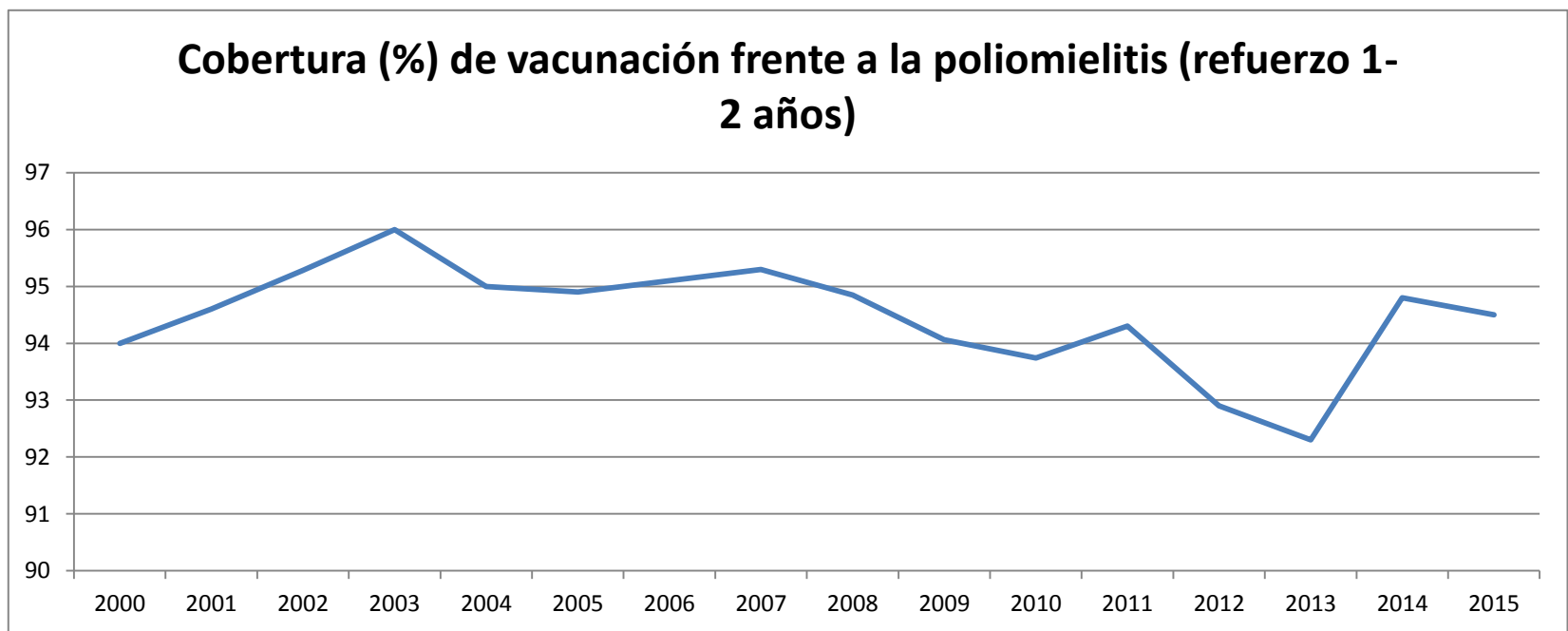

TABLA 20 - DETERMINANTE SOCIAL / PREVENTIVO

Cobertura (%) de vacunación frente a sarampión-rubéola-parotiditis (refuerzo 3-6 años)

Año	2003	2004	2005	2006	2007	2008	2009	2010	2011	2012	2013	2014	2015
	91,2	92,7	91,6	93,6	95	94,43	90,38	92,25	91,3	90,3	90,7	93	94,2

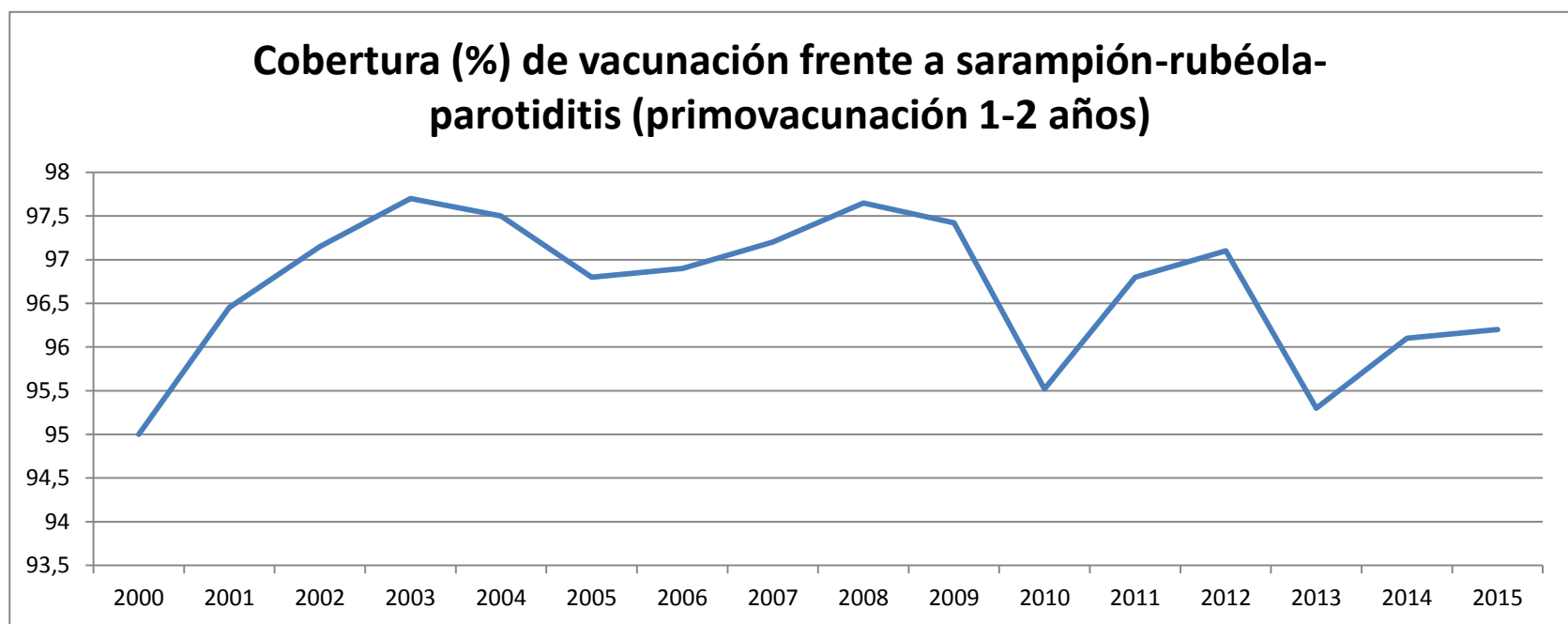

TABLA 21 - DETERMINANTE SOCIAL / PREVENTIVO

Porcentaje de bebedores de riesgo de alcohol

Año	2006	2009	2011	2014
	4,7	3,24	1,69	1,59

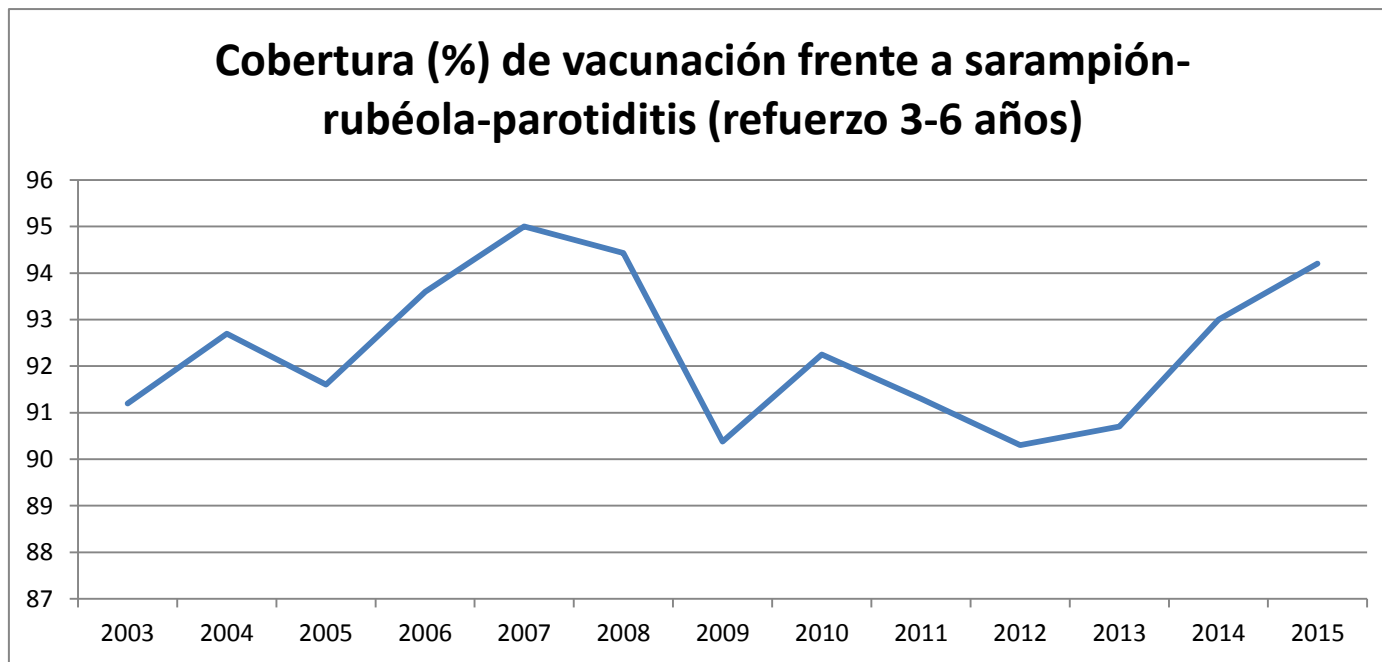

TABLA 22 - DETERMINANTE SOCIAL / PREVENTIVO

Prevalencia (%) de consumo de tabaco en población adulta

Año	2001	2003	2006	2009	2011	2014
	31,68	28,12	26,44	26,16	23,95	22,98

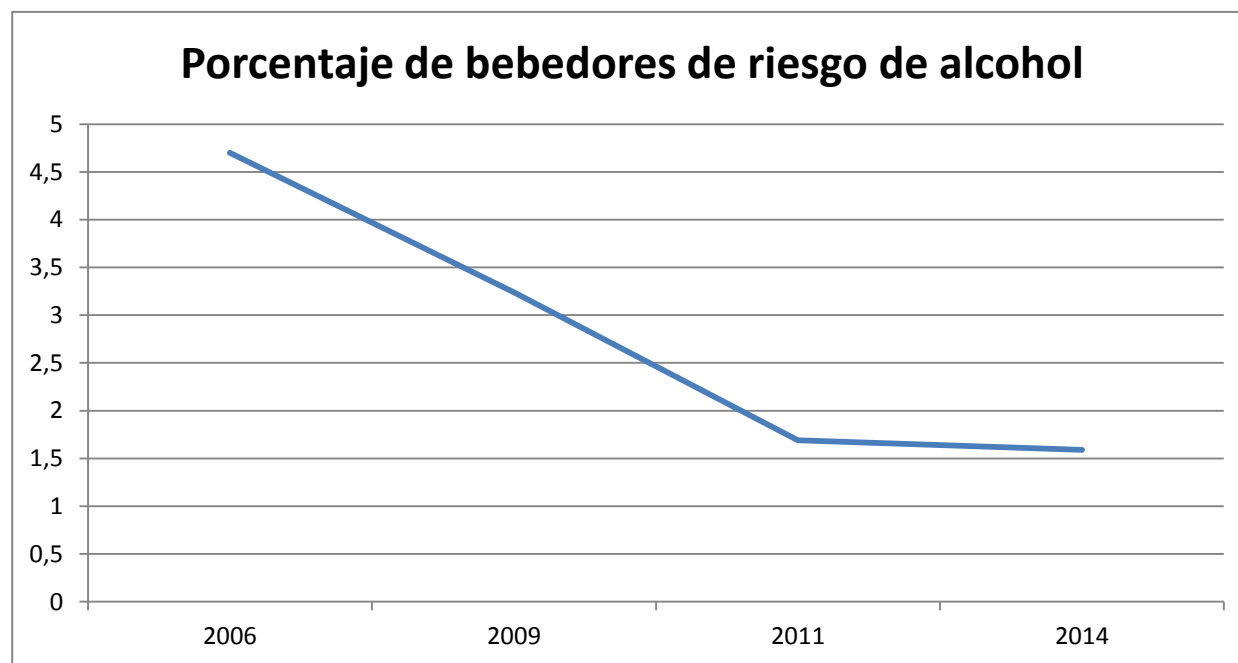

TABLA 23 - DETERMINANTE SOCIAL / PREVENTIVO

Prevalencia (%) de sedentarismo en población adulta

Año	2001	2003	2006	2011	2014
	46,84	58,42	39,44	44,44	36,68

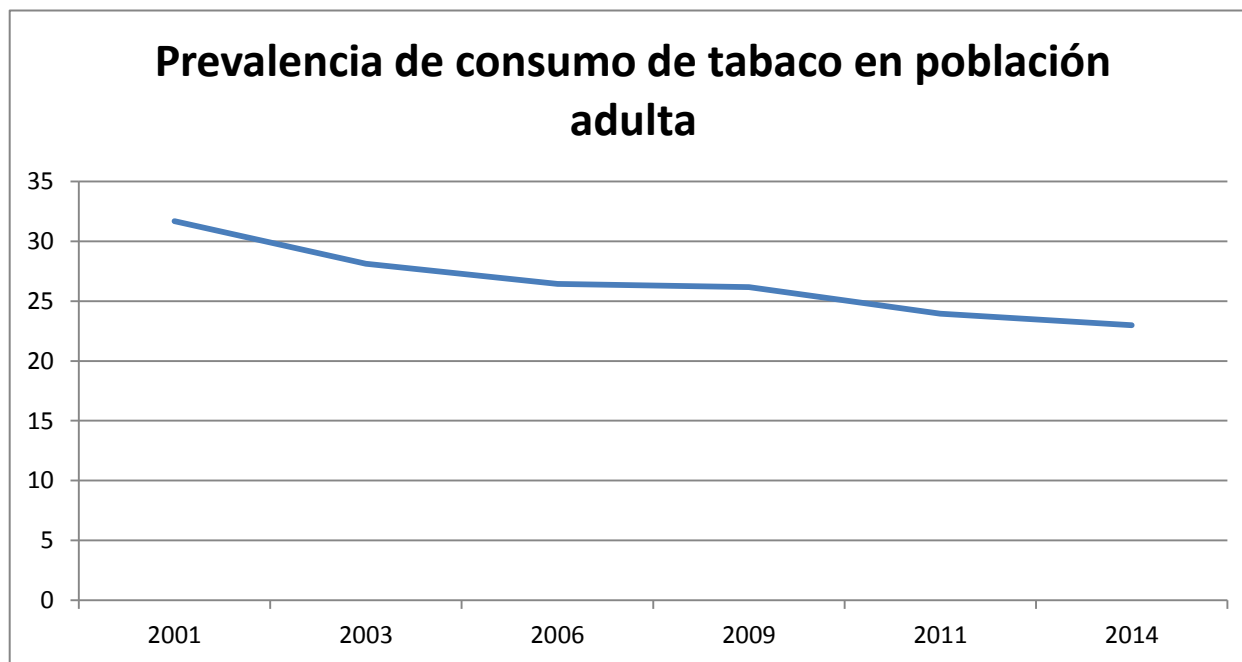

TABLA 24 - DETERMINANTE SOCIAL / PREVENTIVO

% Poblacion adolescente (14-18 años) consumidora de Drogas

Año	2000	2002	2004	2006	2008	2010	2012	2014
Cannabis	28,8	32,8	36,6	29,8	30,5	26,4	26,6	25,4
Extasis	5,2	4,3	2,6	2,4	1,9	1,7	2,2	0,9
Alucinógenos	4,2	3,2	3,1	2,8	2,7	2,1	2	1,2
Anfetaminas	3,5	4,1	3,3	2,6	2,5	1,6	1,7	0,9
Cocaína	4,8	6,2	7,2	4,1	3,6	2,6	2,5	2,8
Heroína	0,4	0,3	0,4	0,8	0,7	0,6	0,7	0,5

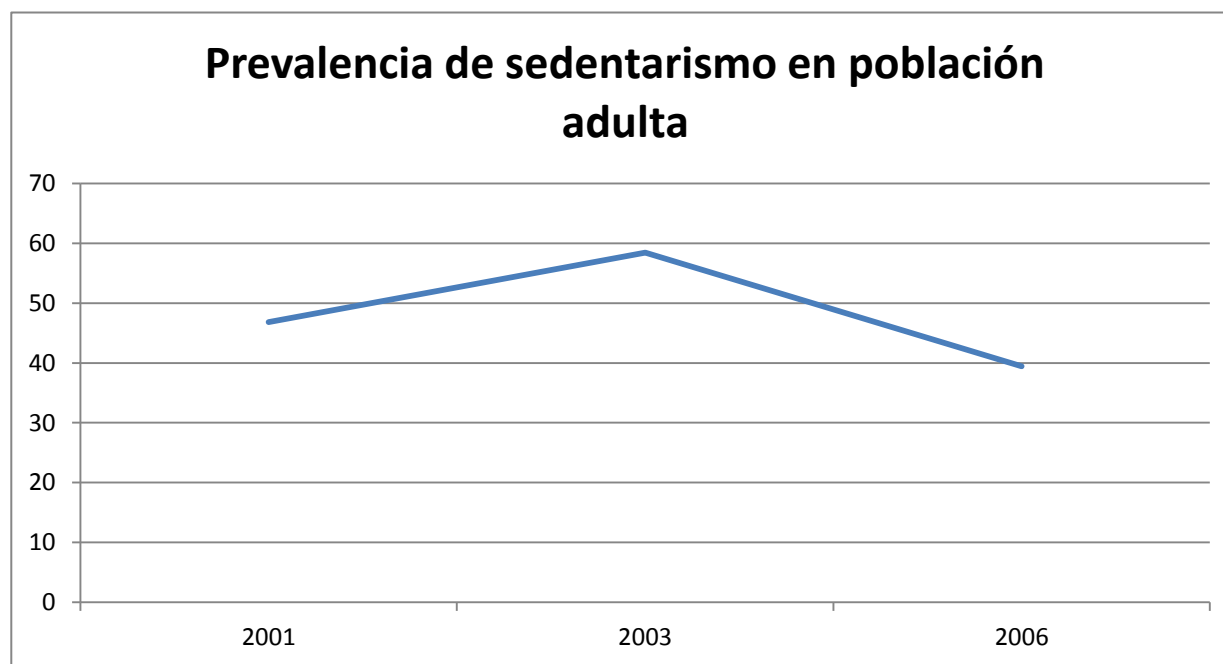

TABLA 25 - DETERMINANTE SOCIAL / PREVENTIVO

% Poblacion adulta (15-64 años) consumidora de Drogas

Año	2001	2003	2005	2007	2009	2011	2013	2015
Cannabis	9,2	11,3	11,2	10,1	10,6	9,6	9,2	9,5
Extasis	1,8	1,4	1,2	1,1	0,8	0,7	0,7	0,6
Alucinógenos	0,7	0,6	0,7	0,6	0,5	0,4	0,3	0,6
Anfetaminas	1,1	0,8	1	0,9	0,6	0,6	0,6	0,5
Cocaina	2,5	2,7	3	3	2,6	2,3	2,2	2
Heroína	0,1	0,1	0,1	0,1	0,1	0,1	0,1	0,1

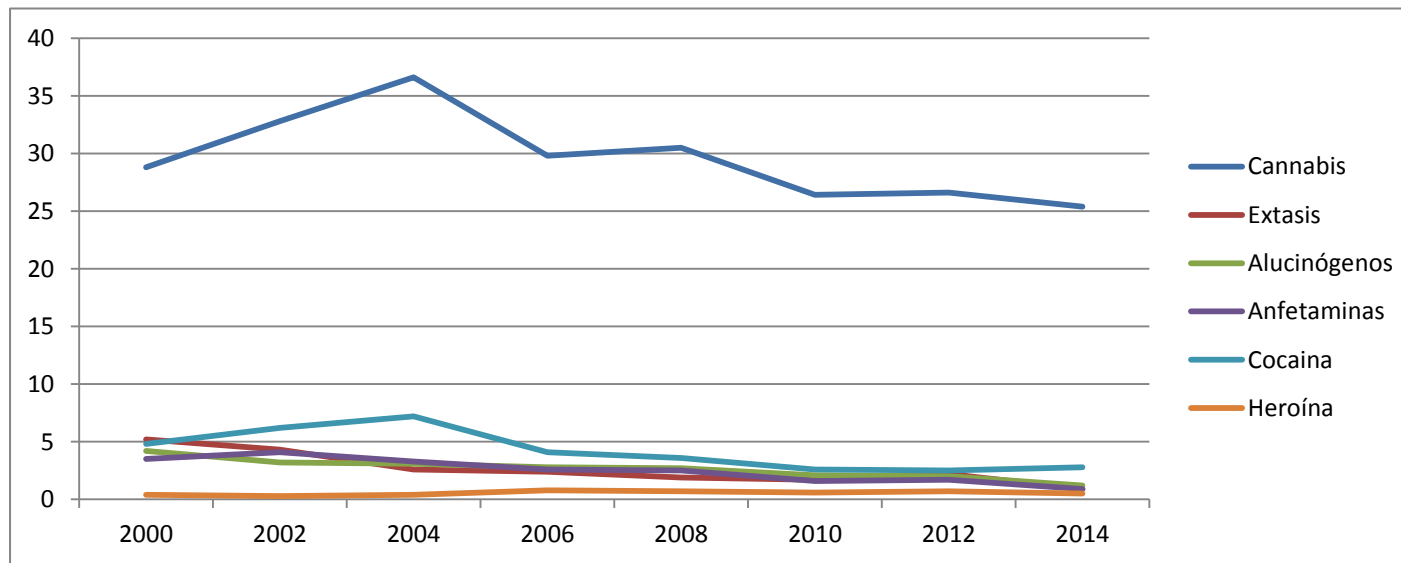

TABLA 26 - DETERMINANTE SOCIAL /SOCIO-SANITARIO

Incidencia de accidentes de trabajo.

Año	2000	2001	2002	2003	2004	2005	2006	2007	2008	2009	2010	2011	2012	2013	2014	2015
	7558,4	7349,9	7057,2	6386,7	6136,4	6011,8	5880,1	5760,3	5069,1	4130,7	3870,9	3515,2	2949	3009,2	3111,3	3252

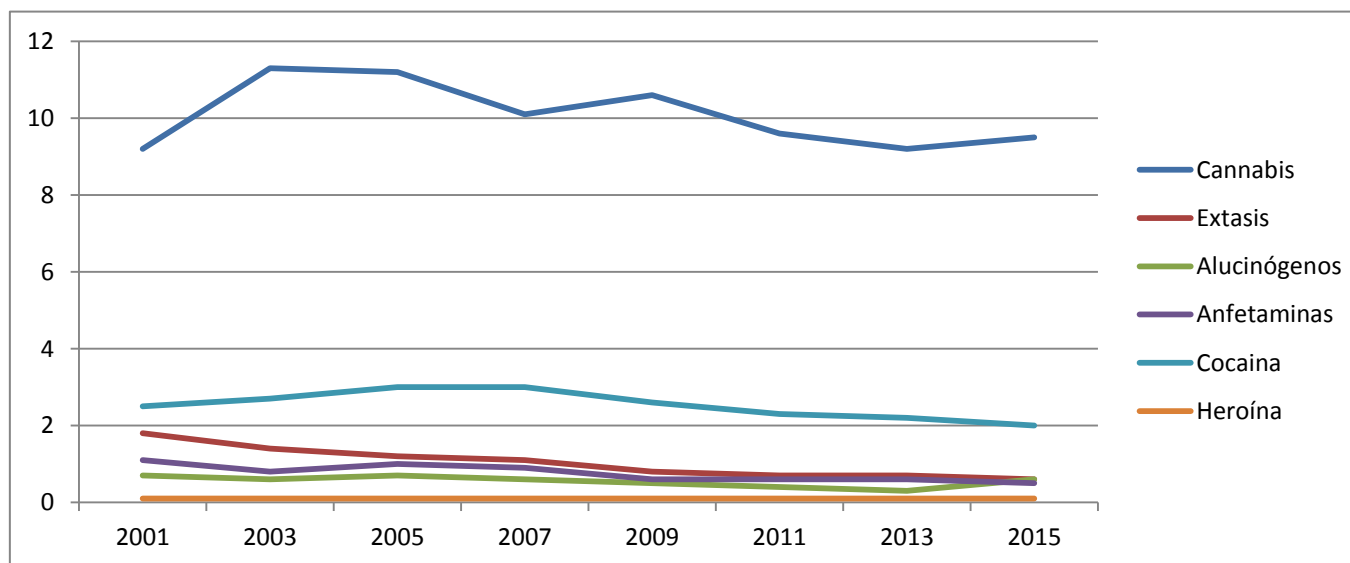

TABLA 27 - DETERMINANTE SOCIAL /SOCIO-SANITARIO
Número de víctimas (totales) de accidentes de tráfico

Año	2000	2001	2002	2003	2004	2005	2006	2007	2008	2009	2010	2011	2012	2013	2014	2015
	154666	155116	152264	156034	143124	137251	147554	146344	134047	127680	122823	117687	117763	126400	128320	136144

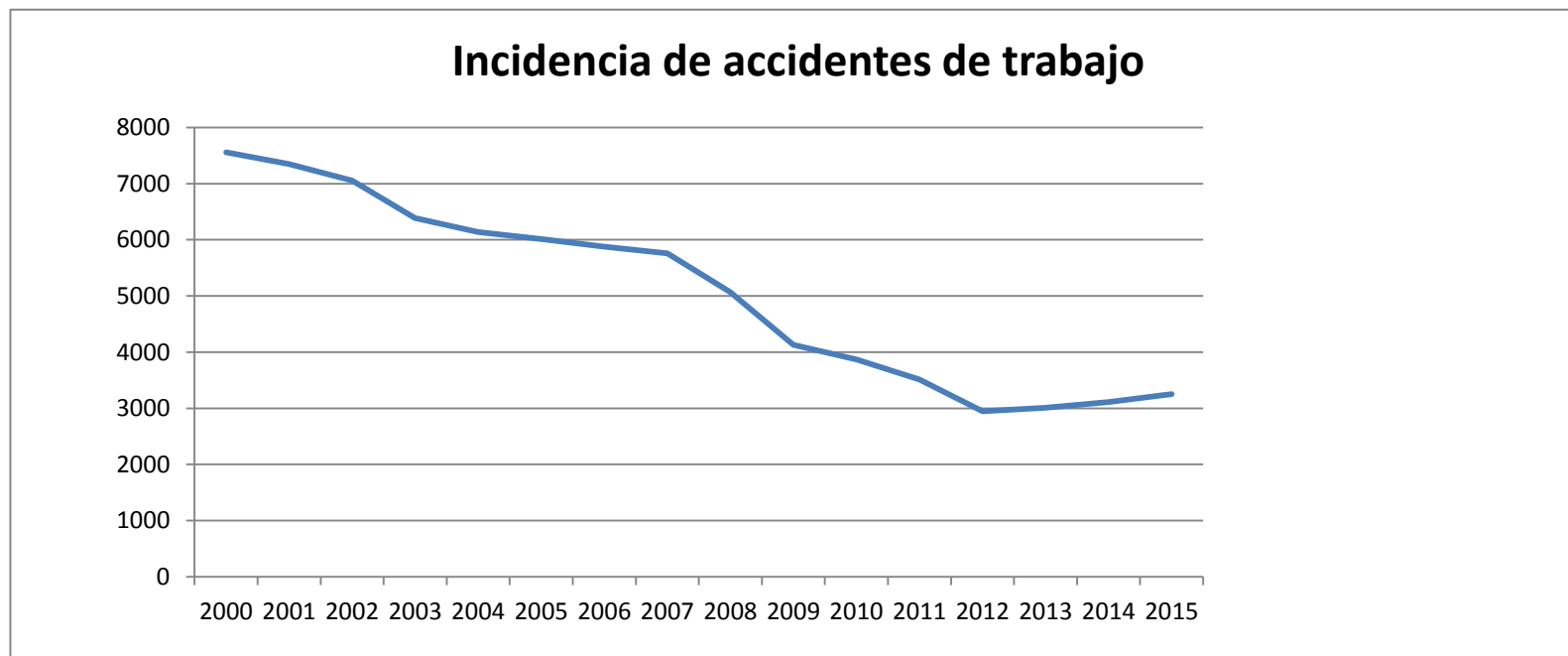

TABLA 28 - DETERMINANTE SOCIAL /SOCIO-SANITARIO
Número de víctimas mortales de accidentes de tráfico

Año	2000	2001	2002	2003	2004	2005	2006	2007	2008	2009	2010	2011	2012	2013	2014	2015
	5776	5517	5347	5399	4741	4442	4104	3823	3100	2714	2478	1603	1904	1680	1688	1689

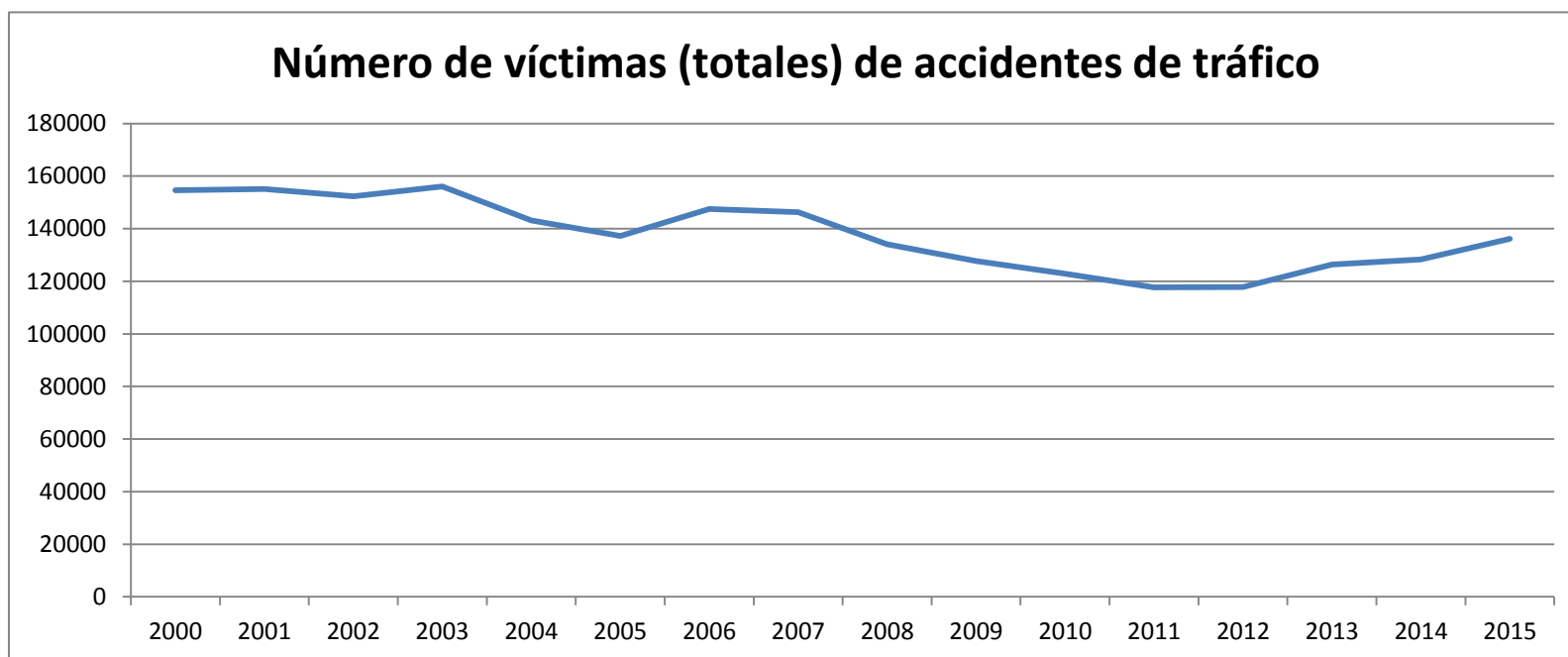

TABLA 29 - DETERMINANTE SOCIAL /SOCIO-SANITARIO

Porcentaje de población con valoración positiva (muy bueno y bueno) de su estado de salud

Año	2004	2005	2006	2007	2008	2009	2010	2011	2012	2013	2014
Muy Bueno	17,1	19,2	17,2	16,3	16,0	16,5	18,0	21,6	22,2	19,0	17,3
Bueno	47,7	47,8	50,7	51,3	56,6	54,3	54,0	53,9	52,2	52,7	55,5
Valoración positiva	64,8	67,0	67,9	67,6	72,6	70,8	72,0	75,5	74,4	71,7	72,8

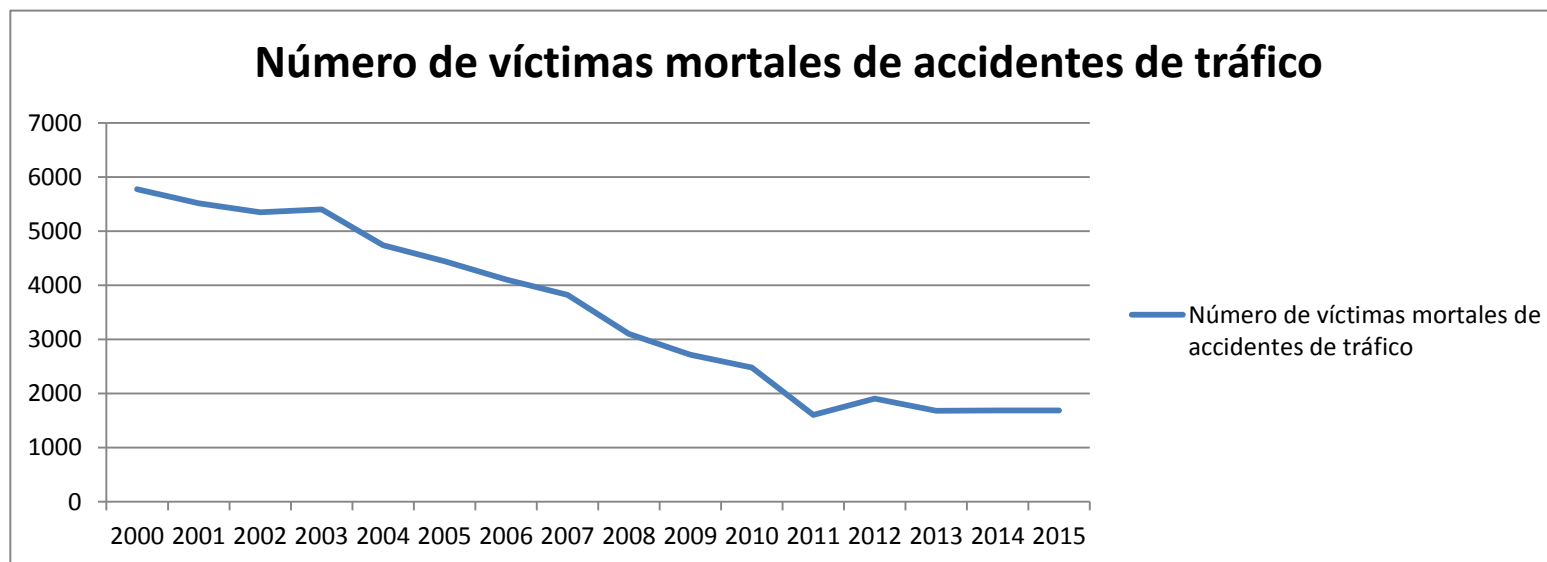

TABLA 30 - DETERMINANTE SOCIAL /SOCIO-SANITARIO

Grado de satisfacción de los ciudadanos con el funcionamiento del sistema sanitario público

Escala lickert de 1 ("muy insatisfecho") a 10 ("totalmente satisfecho").

Año	2005	2006	2007	2008	2009	2010	2011	2012	2013	2014	2015	2016
	6,25	5,63	5,62	6,36	6,45	6,58	6,53	6,57	6,47	6,31	6,38	6,55

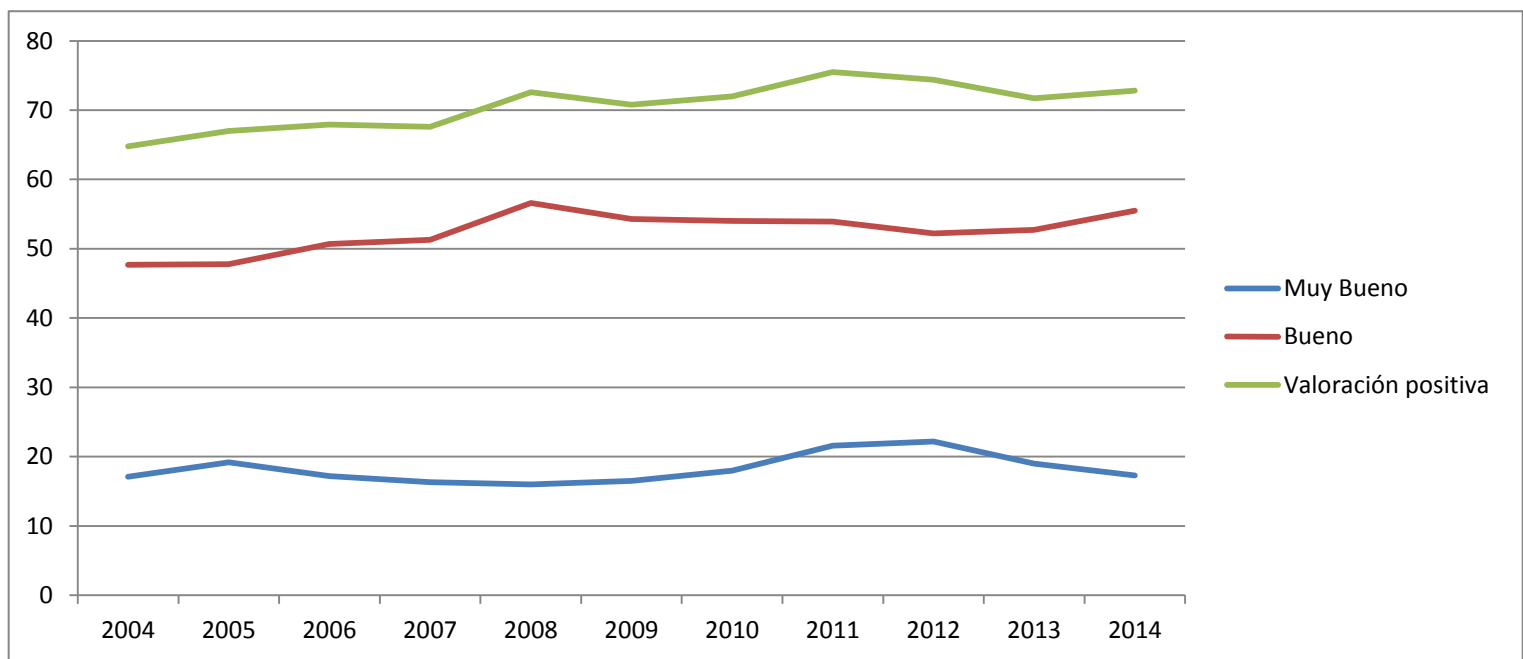

TABLA 31 - DETERMINANTE ESTRUCTURAL / ESTRUCTURALES
Centros Hospitalarios y de Atención Primaria

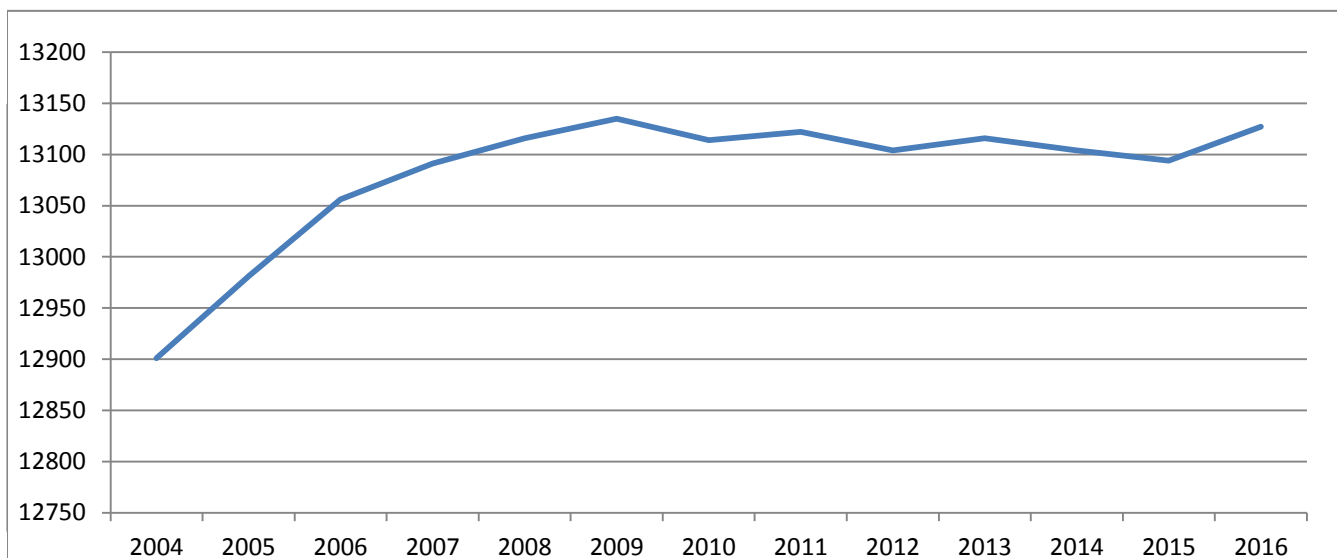

Año	Nº de centros
2004	12.901
2005	12.981
2006	13.056
2007	13.091
2008	13.116
2009	13.135
2010	13.114
2011	13.122
2012	13.104
2013	13.116
2014	13.104
2015	13.094
2016	13.127

TABLA 32 - DETERMINANTE ESTRUCTURAL / ESTRUCTURALES HOSPITALES

Año	2002	2003	2004	2005	2006	2007	2008	2009	2010	2011	2012	2013	2014
Públicos / SNS	366	360	358	353	348	357	368	375	446	452	453	453	451
Privados	393	381	392	398	398	407	399	395	319	311	306	311	312
Numero Total de Hospitales	759	741	750	751	746	764	767	770	765	763	759	764	763



TABLA 33 - DETERMINANTE ESTRUCTURAL / ESTRUCTURALES
Camas Instaladas

Año	2002	2003	2004	2005	2006	2007	2008	2009	2010	2011	2012	2013	2014
Públicos / SNS	115069	115287	114679	113670	113921	114448	115367	115268	125280	125649	125002	122891	122405
Privados	44042	42189	43389	43475	43957	43858	42803	43150	32698	32357	31866	31965	31928
Camas Instaladas (Total)	159111	157476	158068	157145	157878	158306	158170	158418	157978	158006	156868	154856	154333

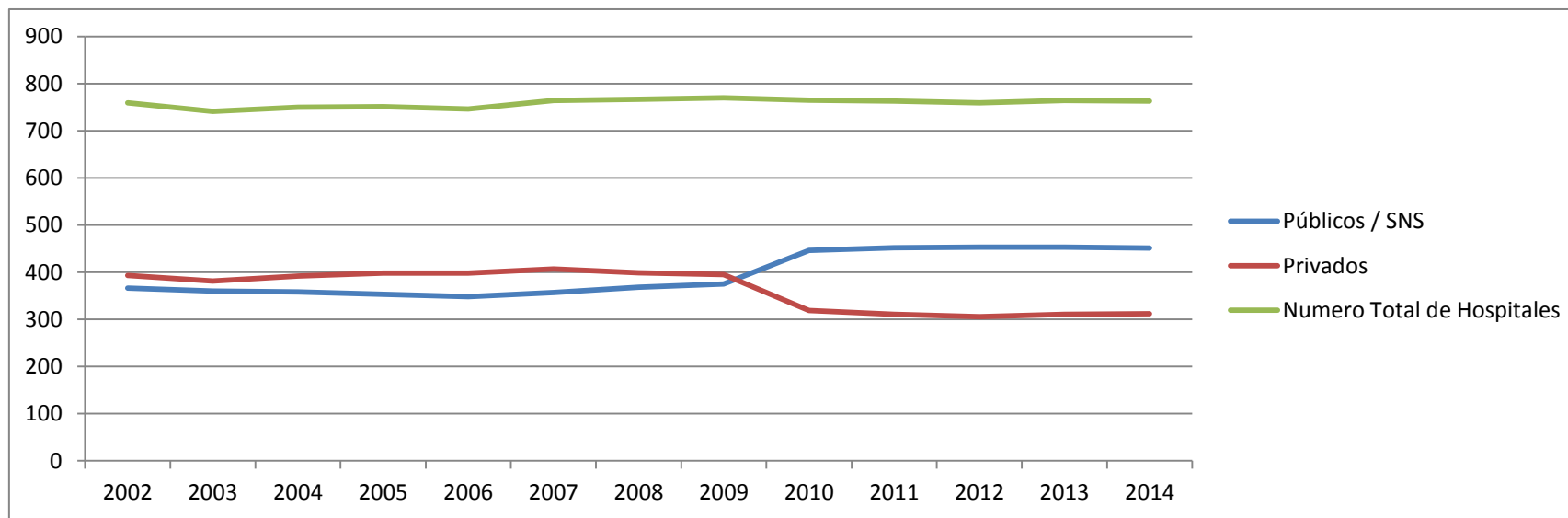

TABLA 34 - DETERMINANTE ESTRUCTURAL / ESTRUCTURALES

Camas hospitalarias en funcionamiento por 1000 hab.

Año	2002	2003	2004	2005	2006	2007	2008	2009	2010	2011	2012	2013	2014
	3,54	3,45	3,42	3,36	3,32	3,27	3,22	3,19	3,15	3,09	3,03	2,97	2,97

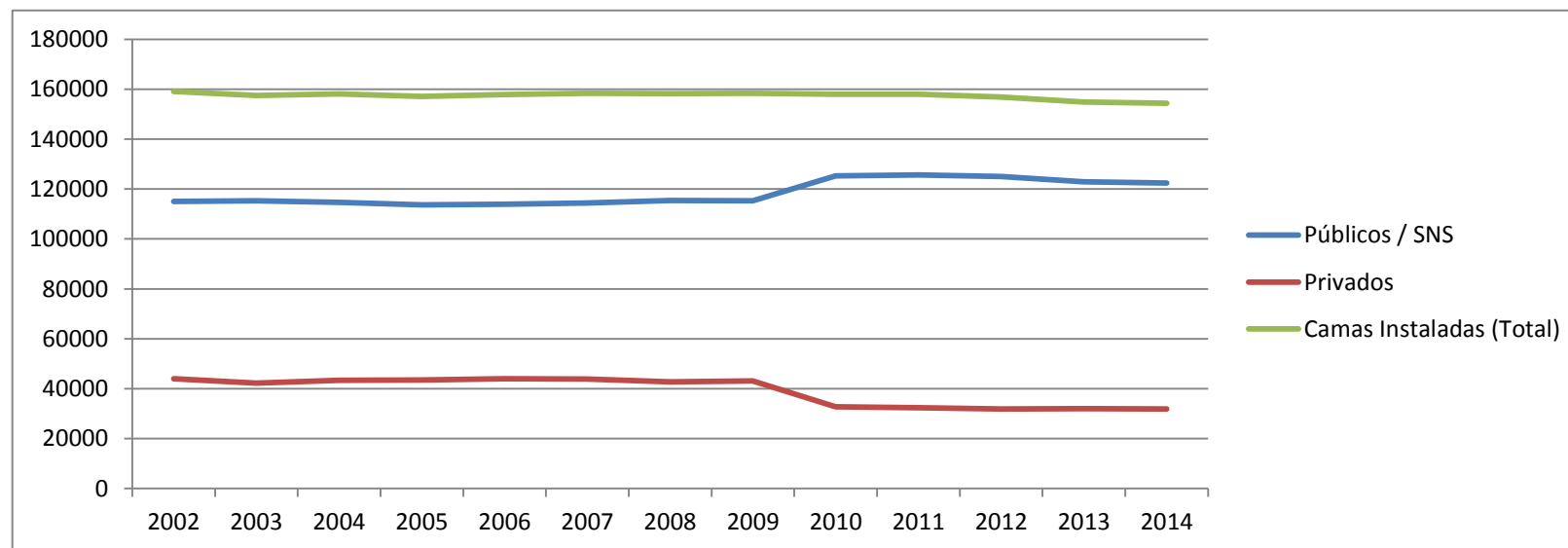

TABLA 35 - DETERMINANTE ESTRUCTURAL / ESTRUCTURALES

Quirófanos en funcionamiento

Año	2002	2003	2004	2005	2006	2007	2008	2009	2010	2011	2012	2013	2014
Públicos / SNS	2451	2486	2529	2563	2604	2676	2779	2872	2949	3000	3051	3077	3110
Privados	1114	1076	1107	1123	1136	1189	1196	1191	1171	1202	1216	1230	1242
Numero Total de Quirofanos en Funcionamiento	3565	3562	3636	3686	3740	3865	3975	4063	4120	4202	4267	4307	4352



TABLA 36 - DETERMINANTE ESTRUCTURAL / PERSONAL-PLANTILLA
Personal de enfermería en atención primaria por 1000 personas asignadas

Año	2004	2005	2006	2007	2008	2009	2010	2011	2012	2013	2014	2015	2016
	0,59	0,59	0,61	0,6	0,6	0,61	0,62	0,63	0,64	0,65	0,65	0,64	0,64

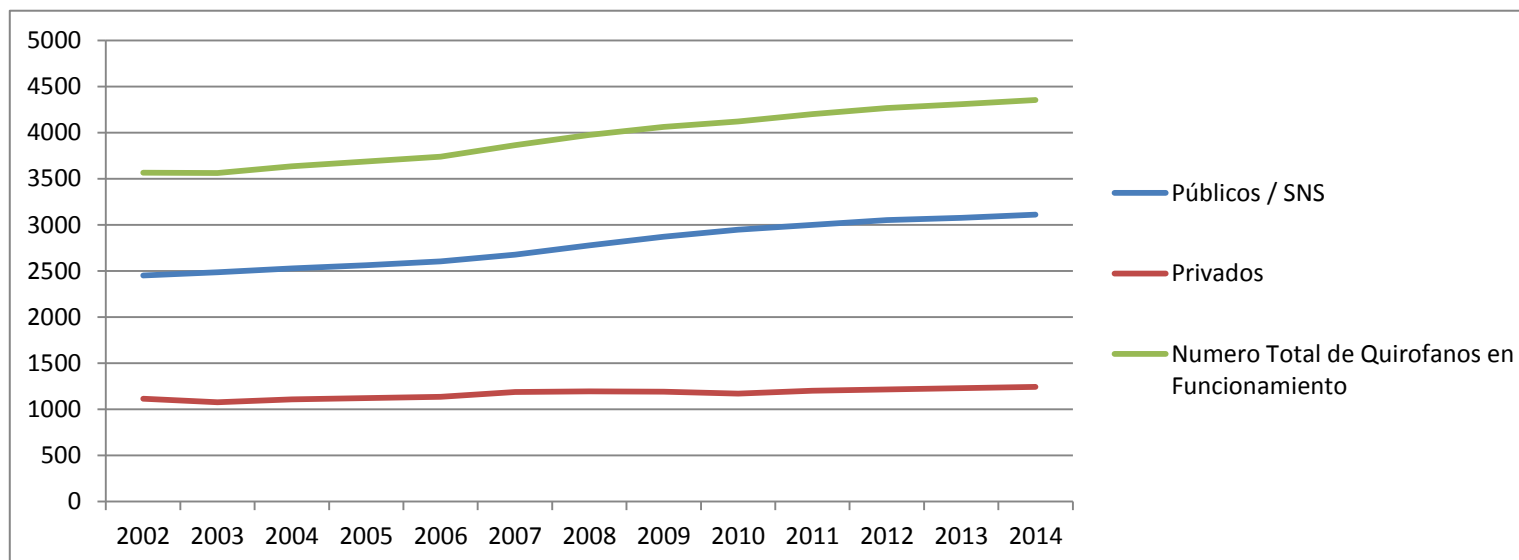

TABLA 37 - DETERMINANTE ESTRUCTURAL / PERSONAL-PLANTILLA

Personal médico atención primaria por 1000 personas asignadas

Año	2004	2005	2006	2007	2008	2009	2010	2011	2012	2013	2014	2015	2016
	0,72	0,71	0,73	0,74	0,75	0,74	0,75	0,76	0,77	0,76	0,76	0,76	0,76

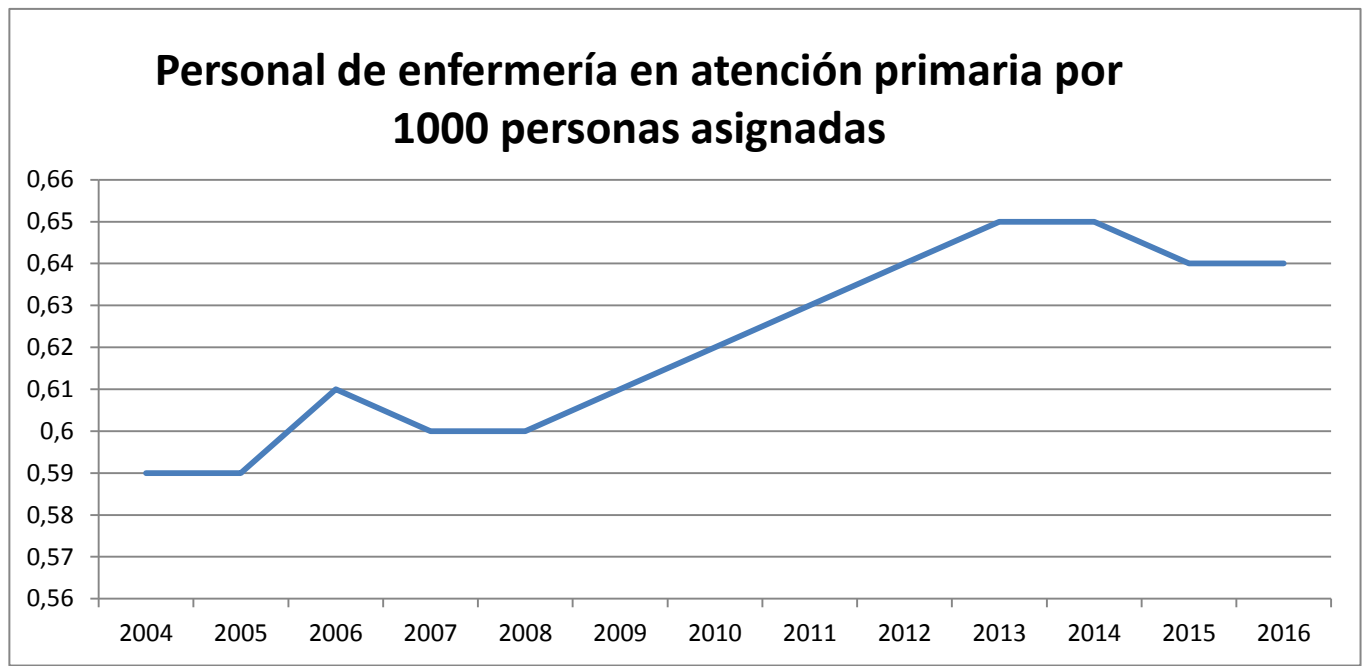

TABLA 38 - DETERMINANTE ESTRUCTURAL / PERSONAL-PLANTILLA

Puestos de Hospital de Día por 1000 hab

Año	2002	2003	2004	2005	2006	2007	2008	2009	2010	2011	2012	2013	2014
Públicos / SNS	12,62	13,23	14,3	15,09	15,93	17,91	18,58	19,88	30,48	32,62	35,03	35,28	36,21
Privados	3,5	4,19	4,67	5,22	4,74	5,42	5,49	5,63	4,36	4,59	4,72	4,9	4,92
Puestos de Hospital de Día por 1000 hab	16,12	17,42	18,97	20,31	20,67	23,33	24,07	25,51	34,84	37,21	39,75	40,18	41,13

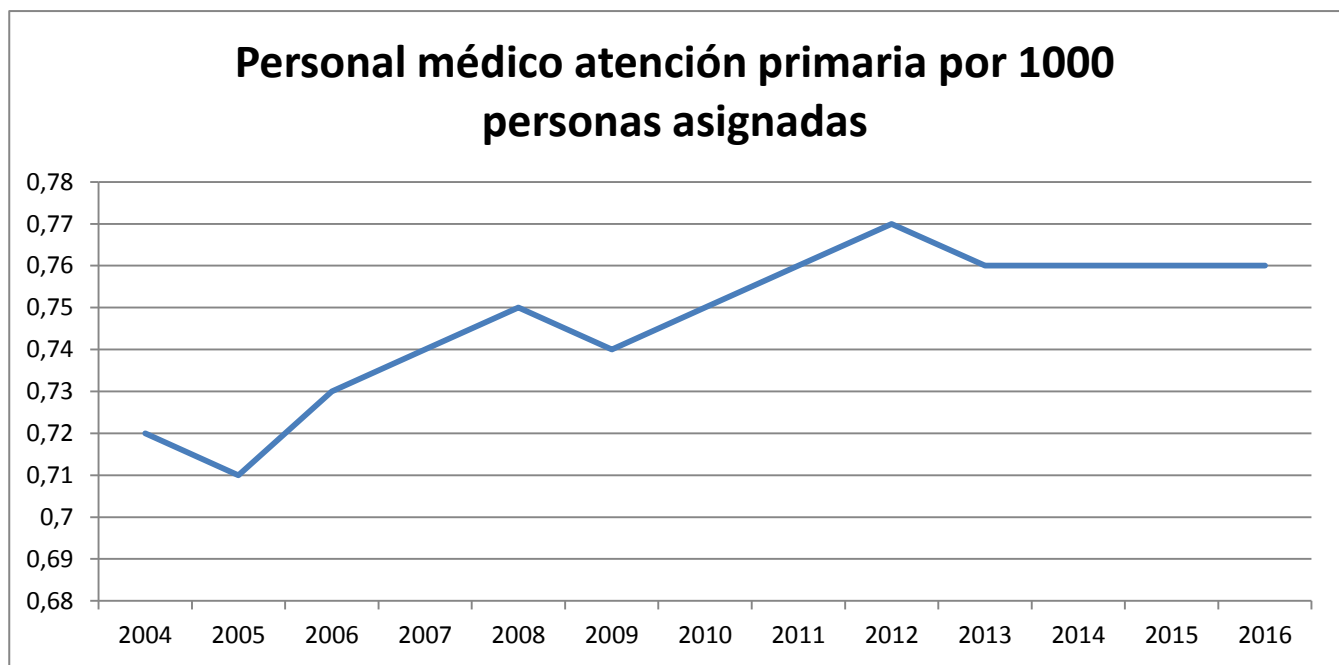

TABLA 39 - DETERMINANTE ESTRUCTURAL / PERSONAL-PLANTILLA
Matronas Vinculadas por 1000 mujeres en edad fértil

Año	2002	2003	2004	2005	2006	2007	2008	2009	2010	2011	2012	2013	2014
Públicos / SNS	0,26	0,26	0,27	0,27	0,29	0,3	0,32	0,34	0,36	0,36	0,36	0,37	0,39
Privados	0,01	0,01	0,01	0,01	0,01	0,02	0,02	0,02	0,02	0,02	0,02	0,02	0,03
Matronas Vinculadas por 1000 mujeres en edad fértil	0,27	0,27	0,28	0,28	0,3	0,32	0,34	0,36	0,38	0,38	0,38	0,39	0,42

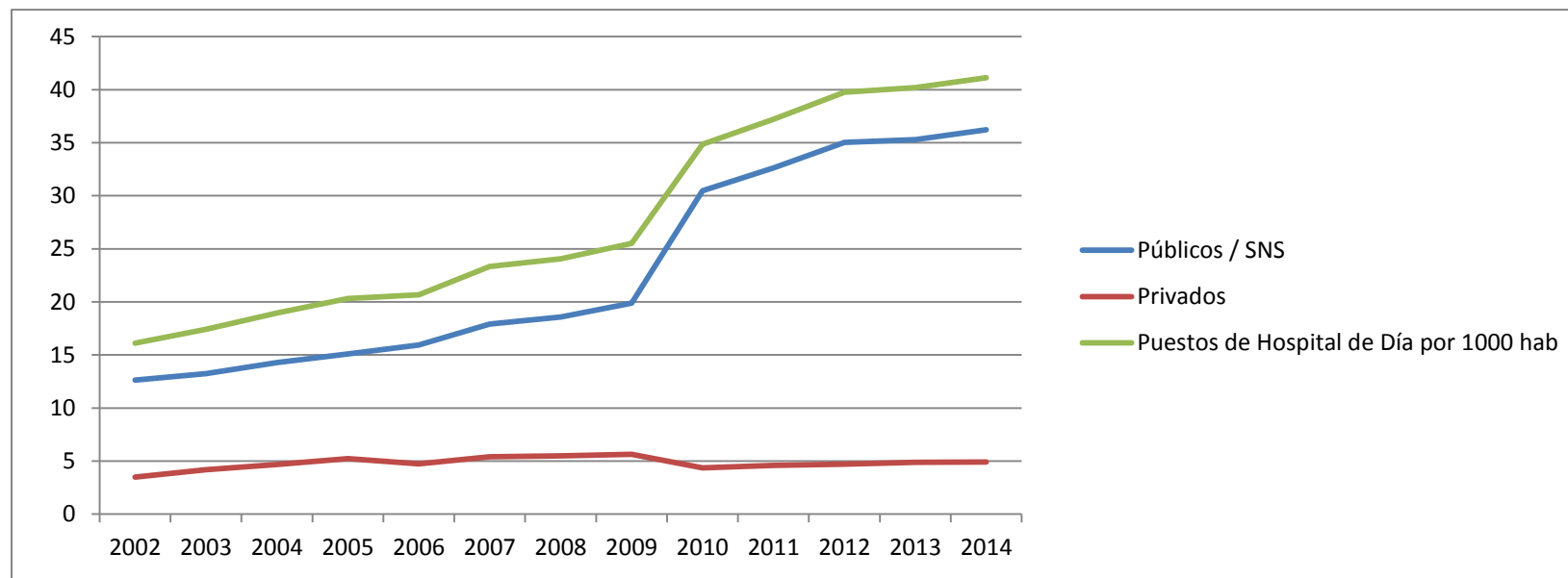

TABLA 40 - DETERMINANTE ESTRUCTURAL / PERSONAL-PLANTILLA

Auxiliares de enfermería vinculados por 1000 hab

Año	2002	2003	2004	2005	2006	2007	2008	2009	2010	2011	2012	2013	2014
Públicos / SNS	1,89	1,92	1,95	1,96	1,99	2,03	2,08	2,08	2,23	2,2	2,14	2,09	2,13
Privados	0,41	0,39	0,41	0,41	0,43	0,44	0,44	0,45	0,33	0,33	0,32	0,32	0,33
Auxiliares de enfermería vinculados por 1000 hab	2,3	2,31	2,36	2,37	2,42	2,47	2,52	2,53	2,56	2,53	2,46	2,41	2,46

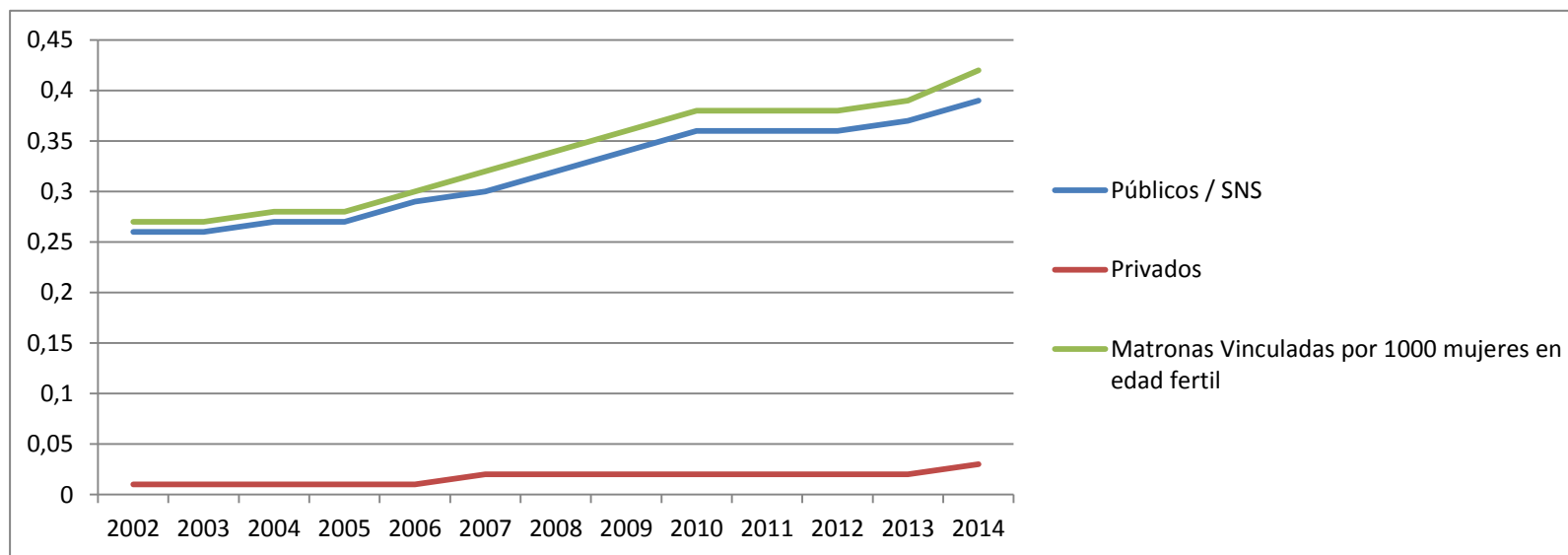

TABLA 41 - DETERMINANTE ESTRUCTURAL / PERSONAL-PLANTILLA

Personal de enfermería en atención especializada por 1000 hab.

Año	2000	2001	2002	2003	2004	2005	2006	2007	2008	2009	2010	2011	2012	2013	2014	2015
	2,56	2,59	2,64	2,67	2,73	2,76	2,84	2,93	3	3,06	3,18	3,14	3,08	3,04	3,14	3,2

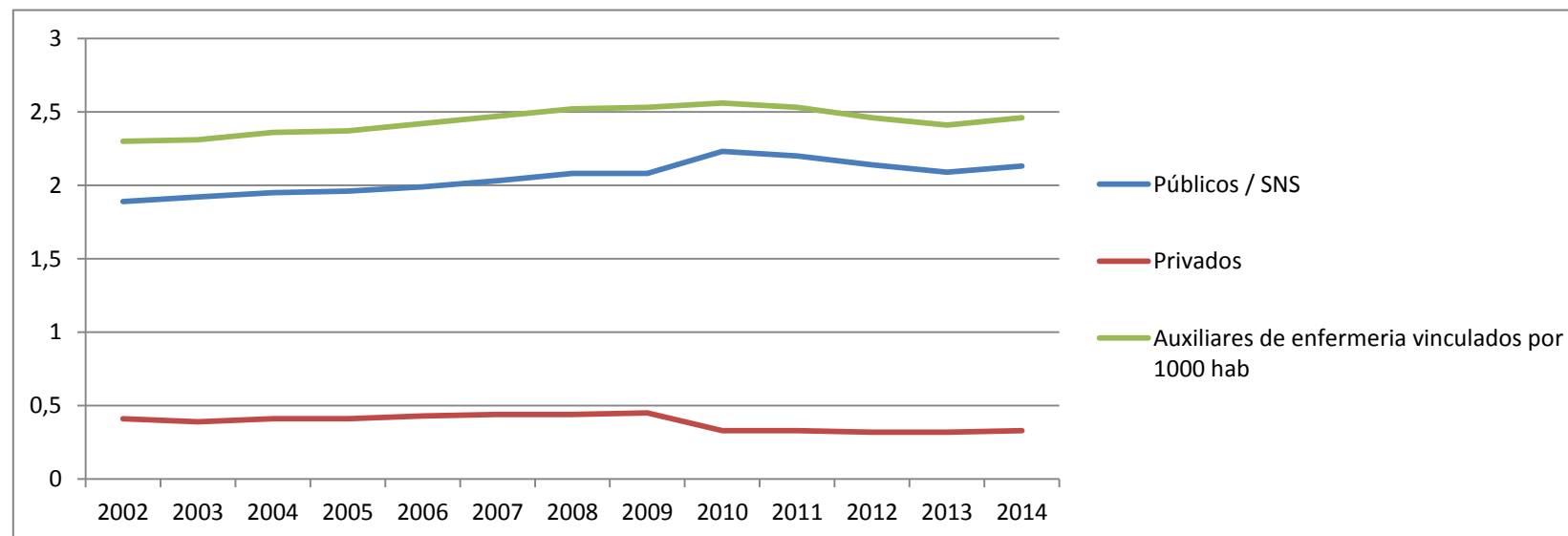

TABLA 42 - DETERMINANTE ESTRUCTURAL / PERSONAL-PLANTILLA

Personal médico en atención especializada por 1000 hab.

Año	2000	2001	2002	2003	2004	2005	2006	2007	2008	2009	2010	2011	2012	2013	2014	2015
	1,44	1,46	1,5	1,54	1,59	1,6	1,64	1,7	1,76	1,81	1,79	1,81	1,81	1,78	1,81	1,86

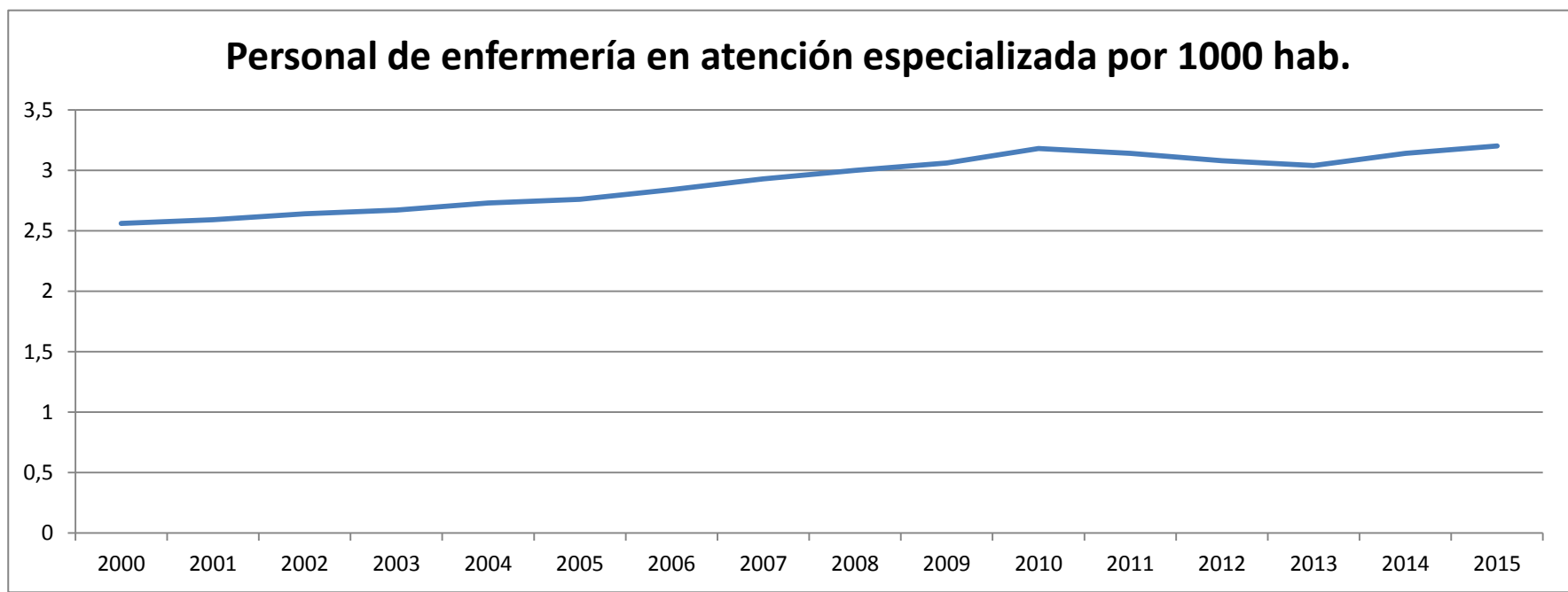

TABLA 43 - DETERMINANTE ESTRUCTURAL / PERSONAL-PLANTILLA

MIR: Médicos Internos Residentes

Año	2002	2003	2004	2005	2006	2007	2008	2009	2010	2011	2012	2013	2014
Públicos / SNS	13642	13758	14565	14944	15840	16284	17221	17802	19985	20489	21168	21551	21147
Privados	235	243	259	274	286	271	304	415	229	232	243	284	308
MIR: Médicos Internos Residentes	13877	14001	14824	15218	16126	16555	17525	18217	20214	20721	21411	21835	21455

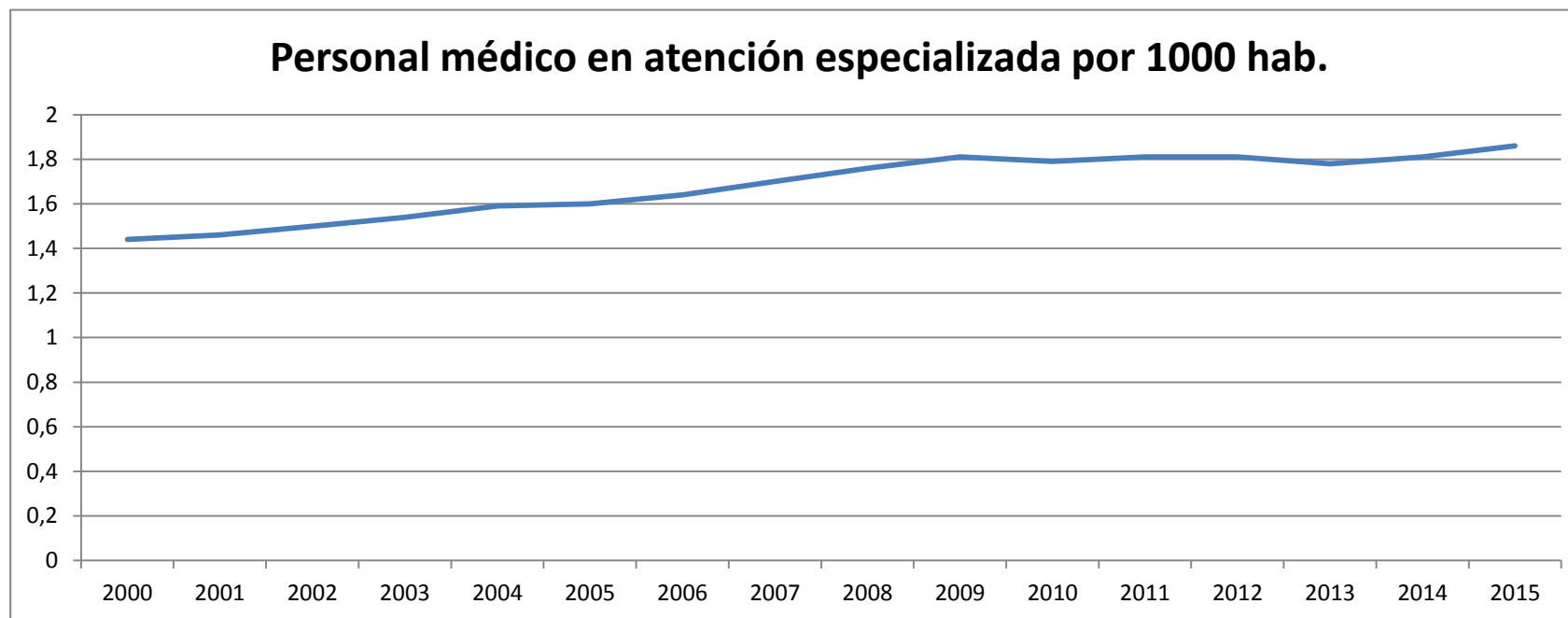

TABLA 44 - DETERMINANTE ESTRUCTURAL / PERSONAL-PLANTILLA
TOTAL PERSONAL VINCULADO Hospitales

Año	2002	2003	2004	2005	2006	2007	2008	2009	2010	2011	2012	2013	2014
Públicos / SNS	355480	368345	381545	390958	405469	424572	440556	448582	469459	464226	454133	449961	459962
Privados	54805	52956	56207	58024	61402	65388	66625	69122	57384	56944	56191	57344	58859
TOTAL PERSONAL VINCULADO Hospitales	410285	421301	437752	448982	466871	489960	507181	517704	526843	521170	510324	507305	518821

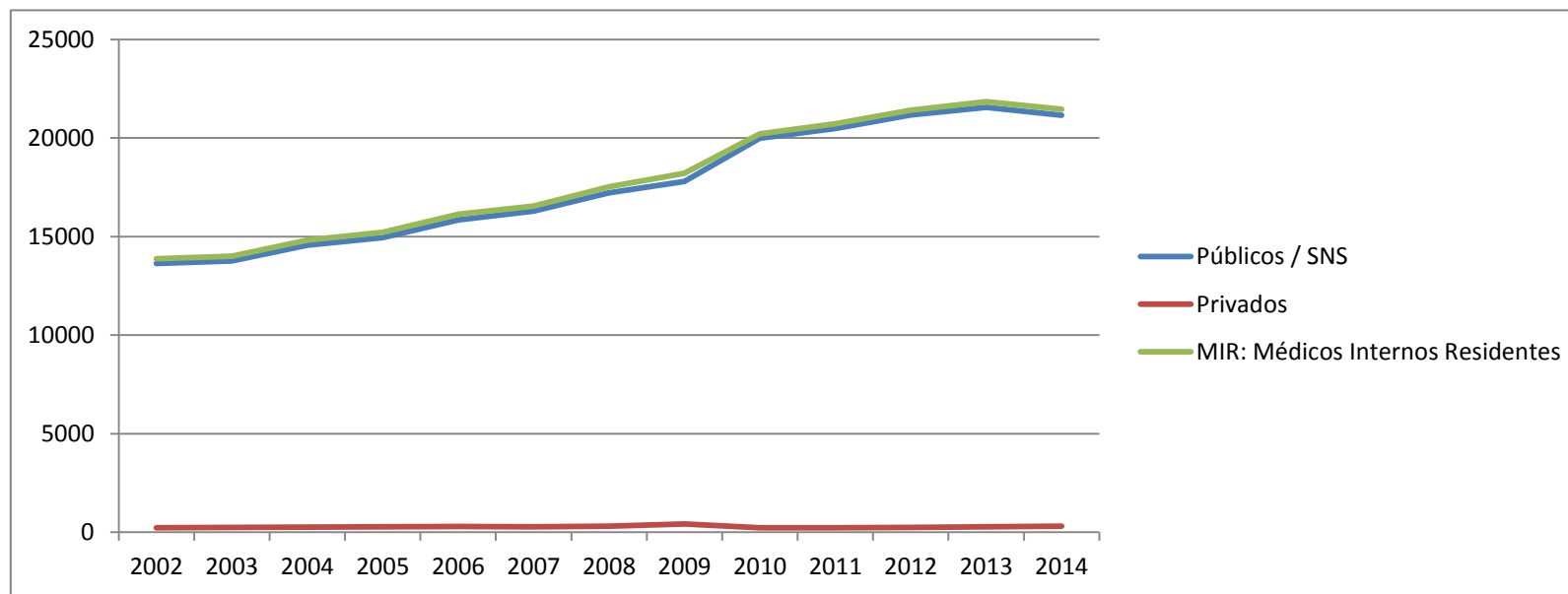

TABLA 45 - DETERMINANTE ESTRUCTURAL / GASTO SANITARIO
GASTO SANITARIO PUBLICO MILLONES DE EUROS

Año	2002	2003	2004	2005	2006	2007	2008	2009	2010	2011	2012	2013	2014	2015
GASTO PUBLICO EN SANIDAD TOTAL	38553	42946	46338	50574	55677	60296	66841	70674	69530	68057	64077	61727	61918	65565
REMUNERACION DE PERSONAL	16228	17914	19368	20829	24320	26156	29182	31336	30940	30353	27974	27778	27874	28908
CONSUMO INTERMEDIO	7026	7915	8689	9783	10241	11841	13763	14903	14339	15307	15837	14514	14670	16688
CONCIERTOS	4686	4687	5165	5643	6068	6394	6814	7457	7546	7541	7398	7176	7246	7577
TRANSFERENCIAS CORRIENTES	8944	10123	10710	11439	12009	12649	13414	14146	14177	13046	11501	11123	11002	11106
GASTO DE CAPITAL	1577	1721	1810	2083	2538	2638	2832	2556	2242	1500	1071	849	858	1024
OTROS	92	586	596	797	501	618	836	276	286	310	296	287	268	262

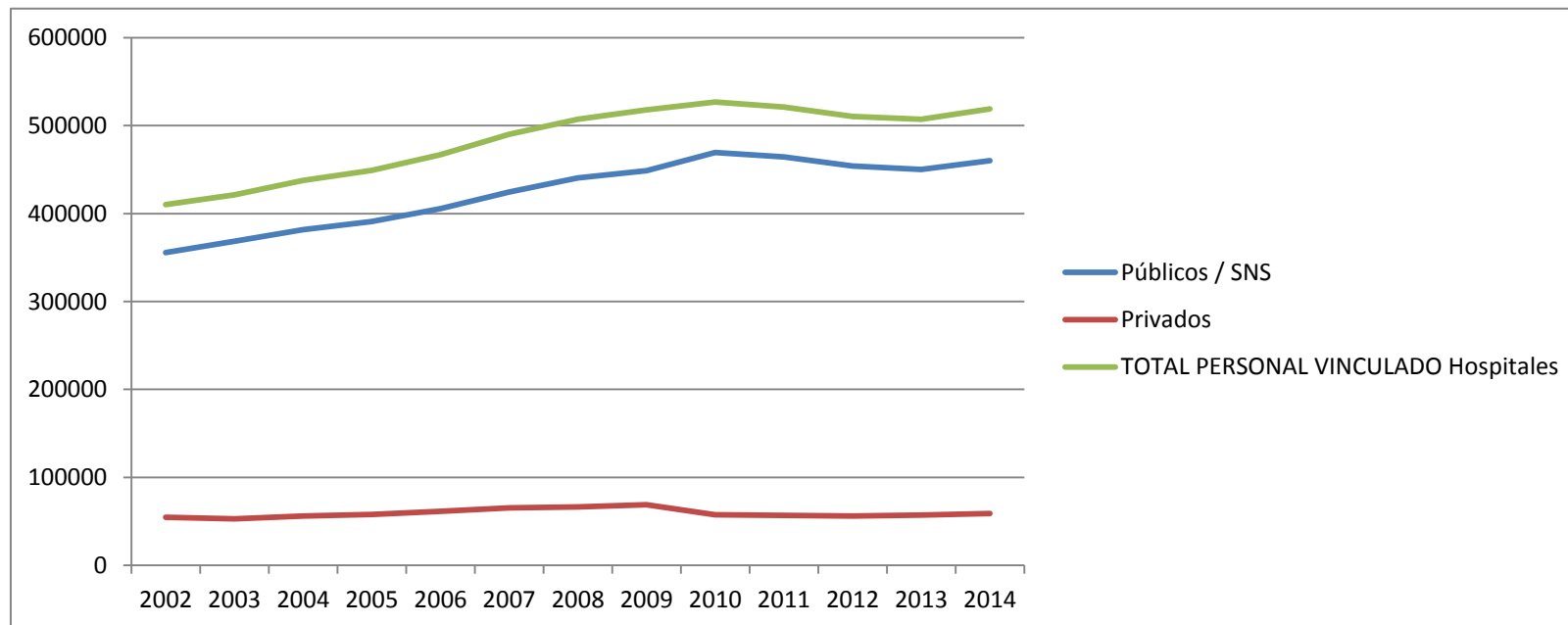

TABLA 46 - DETERMINANTE ESTRUCTURAL / GASTO SANITARIO

Gasto sanitario público por habitante (euros)

Año	2002	2003	2004	2005	2006	2007	2008	2009	2010	2011	2012	2013	2014	2015
	942,64	1030,1	1092,6	1171,8	1269,1	1350,7	1468,3	1533,4	1500,7	1463,4	1373,5	1325,8	1336,1	1416,7

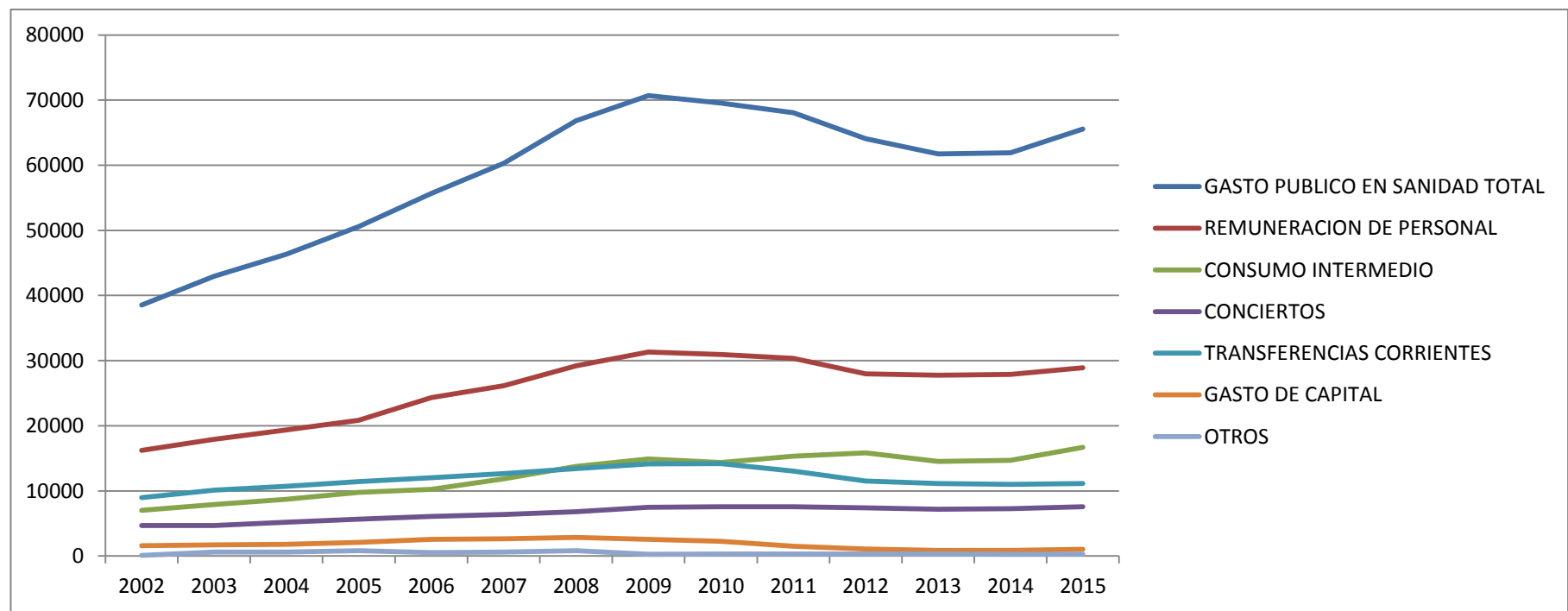

TABLA 47 - DETERMINANTE ESTRUCTURAL / GASTO SANITARIO

Gasto Hospitalario. Millones de Euros

Año	2002	2003	2004	2005	2006	2007	2008	2009	2010	2011	2012	2013	2014
Personal	12797	14071	15430	16958	18475	20564	22886	24543	24589	24341	22583	22262	22710
Compras	6372	7006	7867	9003	9588	10613	11789	12548	13101	13679	13914	13751	13998
Otros gastos	1733	1971	2194	2329	2658	3054	3411	3605	3626	4013	3923	3774	3726
Gasto Total Hospitalario (n	20902	23048	25491	28290	30721	34231	38086	40696	41316	42033	40420	39787	40434

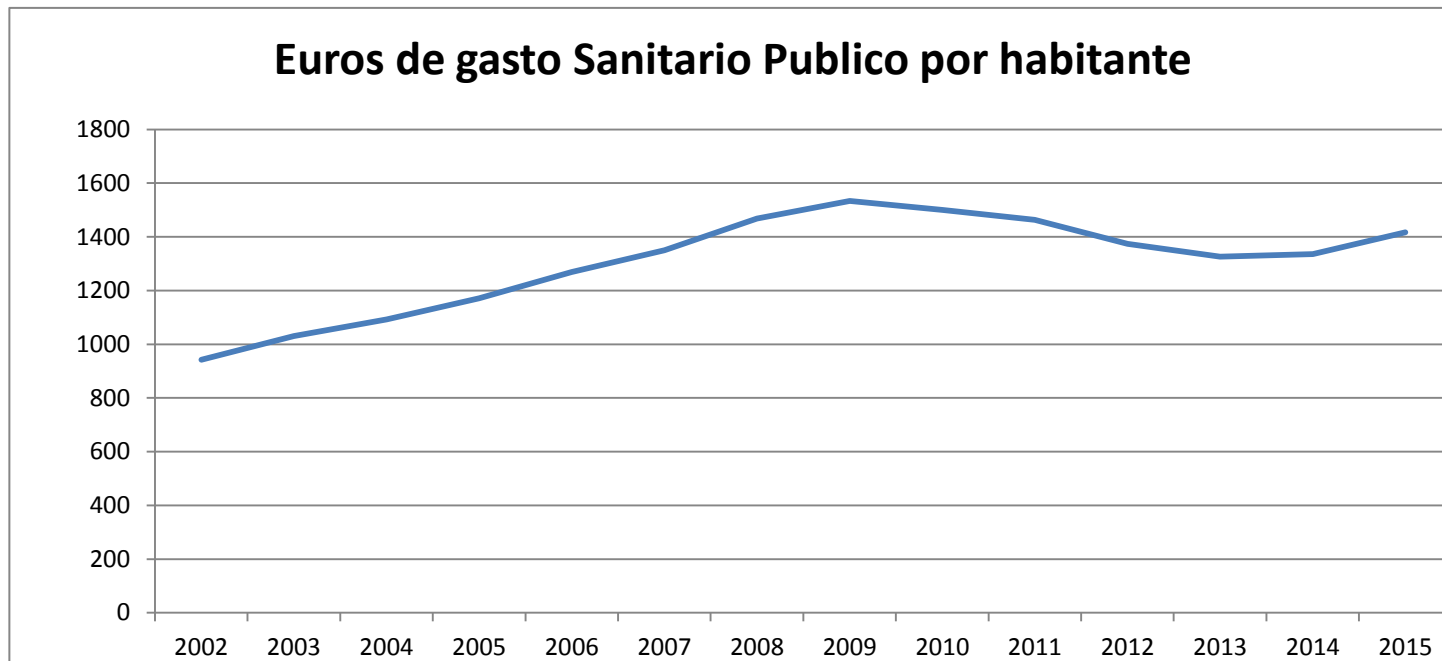

TABLA 48 - DETERMINANTE ESTRUCTURAL / GASTO SANITARIO

Gasto medio por receta (Euros)

Año	2003	2004	2005	2006	2007	2008	2009	2010	2011	2012	2013	2014	2015
	12,66	13,06	13,15	13,36	13,27	13,45	13,39	12,75	11,44	10,69	10,68	10,78	10,81

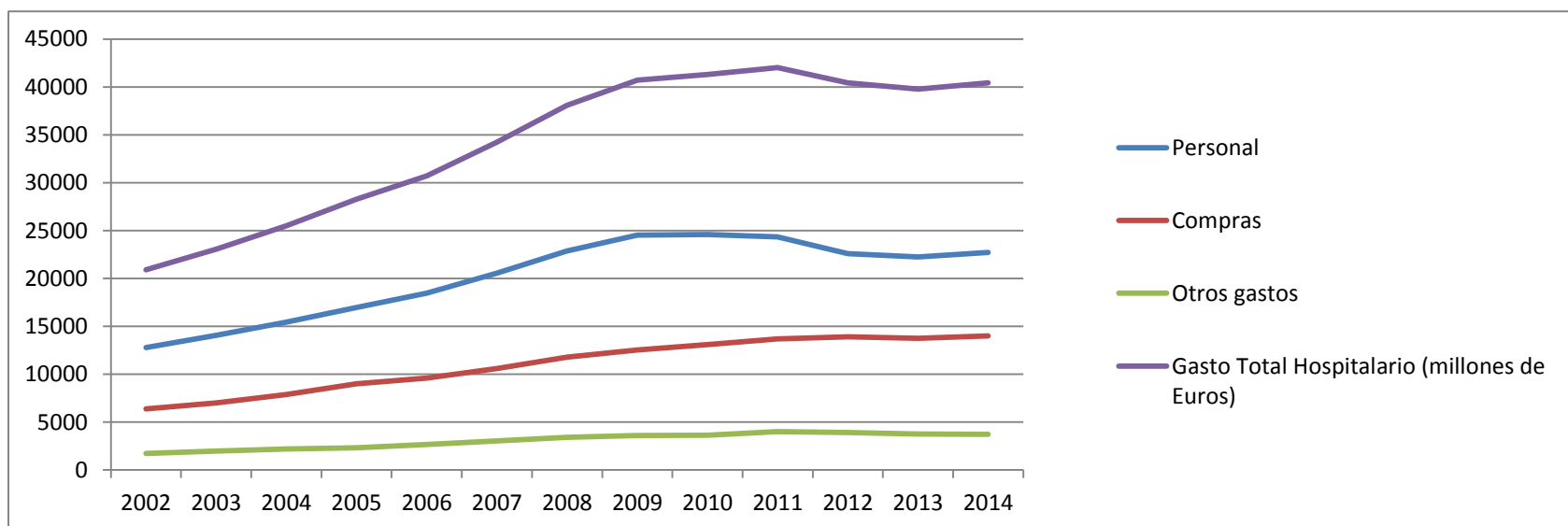

TABLA 49 - DETERMINANTE ESTRUCTURAL / GASTO SANITARIO

Gasto total recetas SNS (Euros)

Año	2003	2004	2005	2006	2007	2008	2009	2010	2011	2012	2013	2014	2015
	8941448	9515352	10051331	10636057	11191128	11970955	12505692	12207683	11135401	9770933	9183249	9360456	9535130

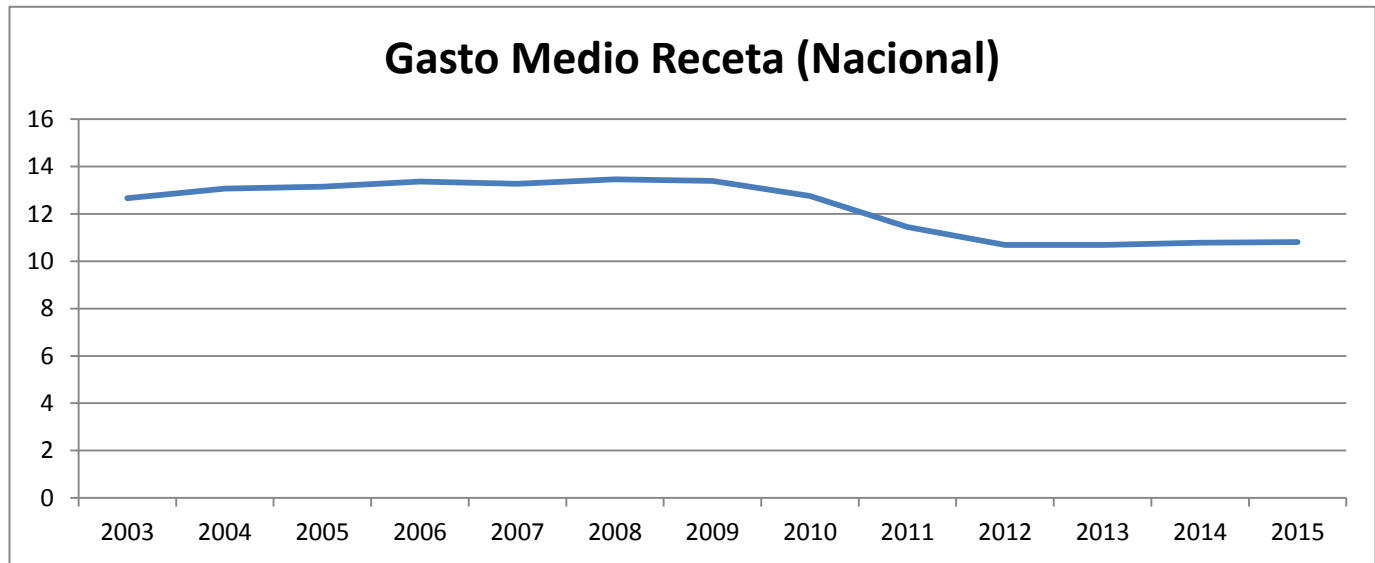

TABLA 50 - DETERMINANTE ESTRUCTURAL / GASTO SANITARIO

Número total de Recetas facturadas (nacional)

Año	2003	2004	2005	2006	2007	2008	2009	2010	2011	2012	2013	2014	2015
	706323	728684	764634	796019	843367	890040	934002	957694	973211	913816	859576	882098	868618

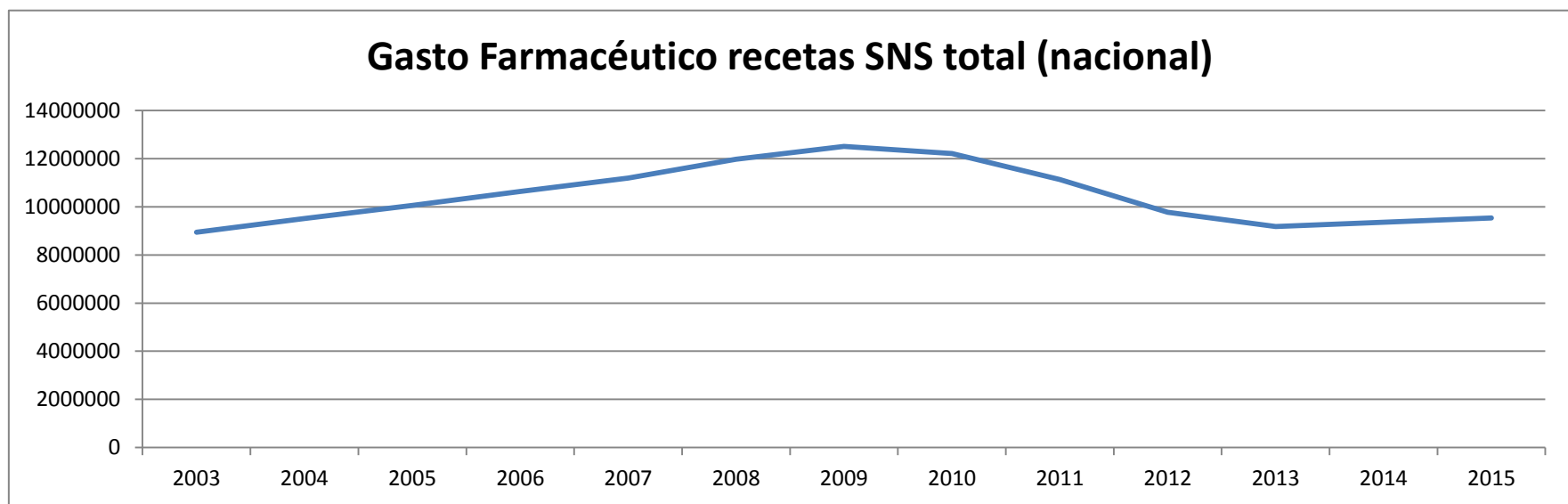

TABLA 51 - DETERMINANTE ESTRUCTURAL / GASTO SANITARIO

Porcentaje del gasto sanitario en atención especializada

Año	2002	2003	2004	2005	2006	2007	2008	2009	2010	2011	2012	2013	2014	2015
	55,22	55,14	55,9	56,55	57,54	57,43	58,75	58,77	58,9	60,77	62,4	62,4	63,17	64,39

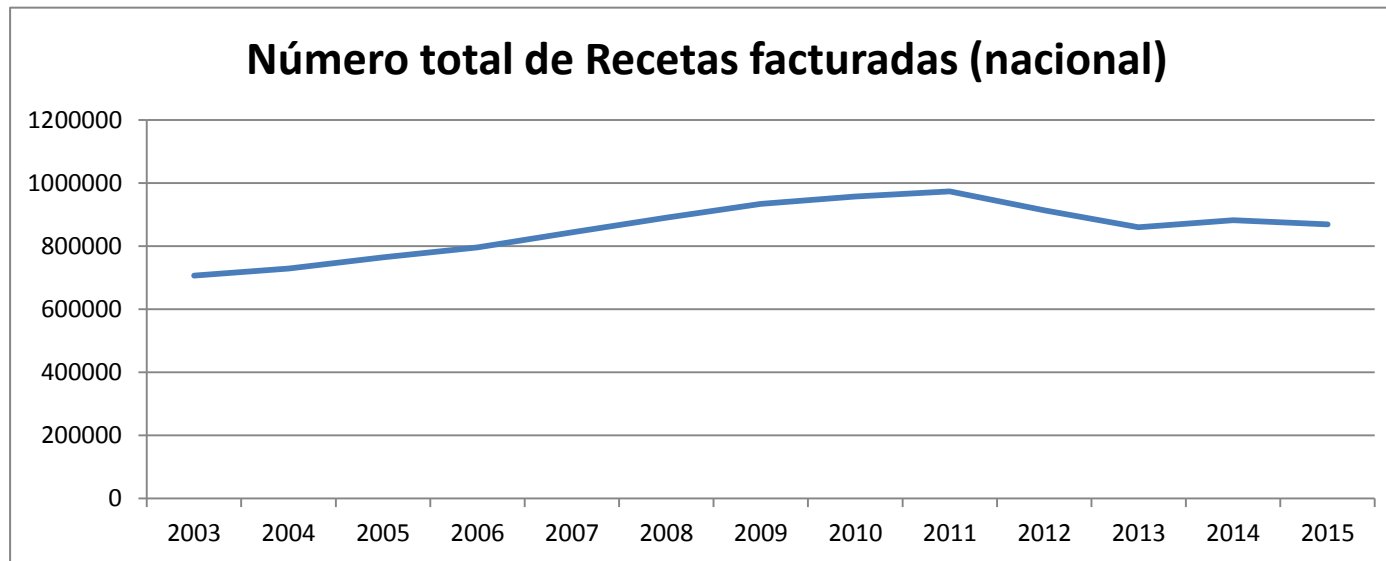

TABLA 52 - DETERMINANTE ESTRUCTURAL / GASTO SANITARIO

Porcentaje del gasto sanitario en farmacia

Año	2002	2003	2004	2005	2006	2007	2008	2009	2010	2011	2012	2013	2014	2015
	24,29	24,64	24,01	23,29	22,36	21,56	20,62	20,53	20,66	19,18	17,76	17,78	17,52	16,69

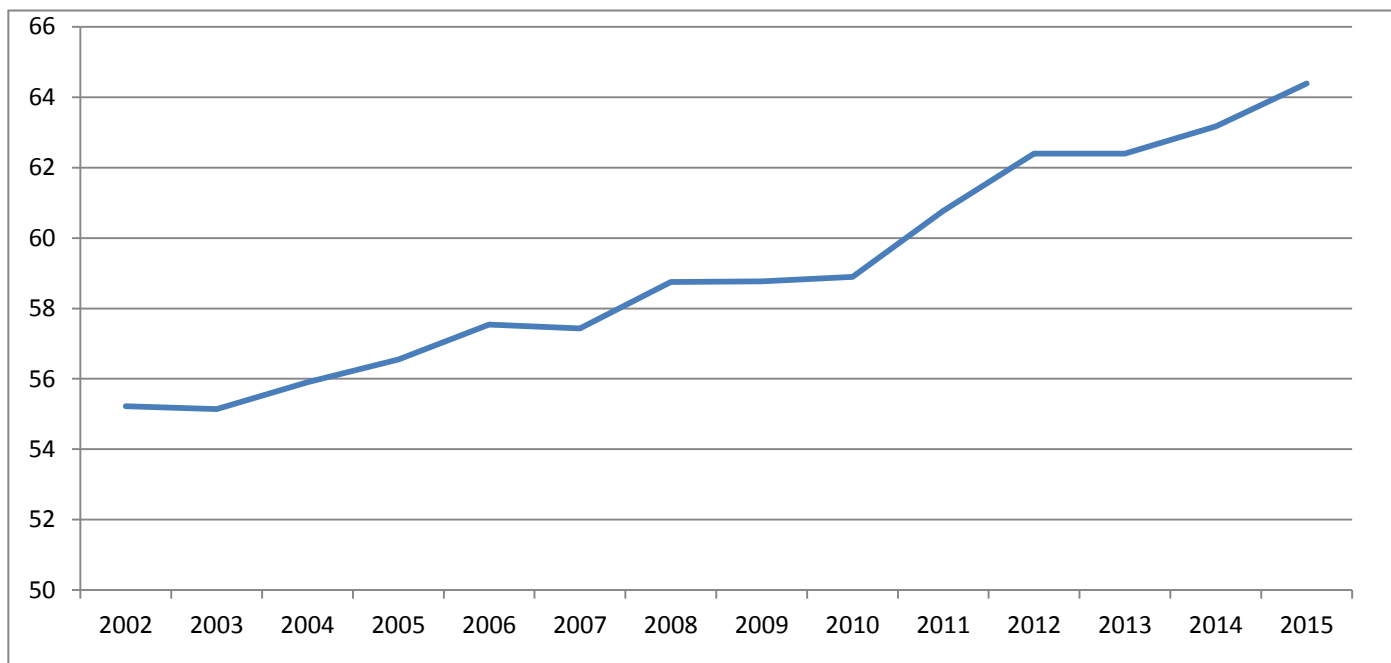

TABLA 53 - DETERMINANTE ESTRUCTURAL / GASTO SANITARIO

Porcentaje del gasto sanitario en atención primaria

Año	2002	2003	2004	2005	2006	2007	2008	2009	2010	2011	2012	2013	2014	2015
	14,94	14,82	14,7	14,71	14,51	15,07	15,07	14,87	14,88	14,42	14,15	14,16	13,94	13,61

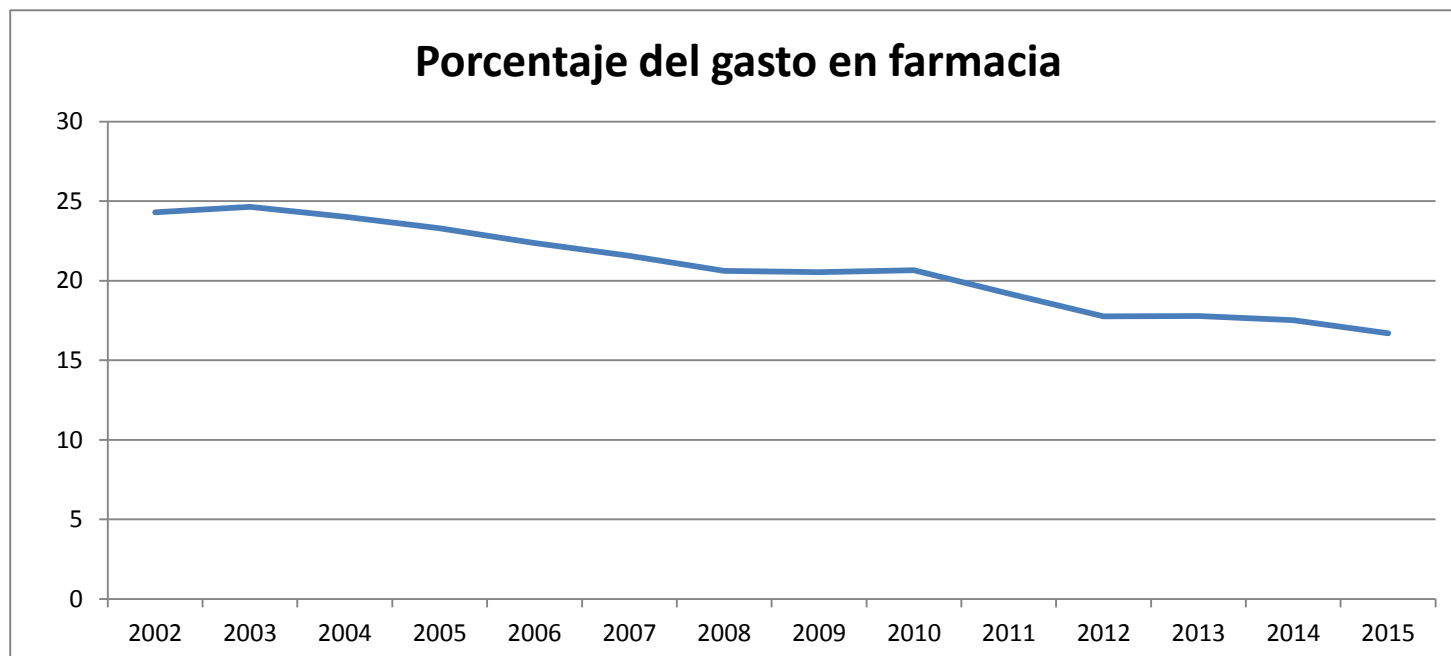

TABLA 54 - INDICADORES DE SALUD / ASISTENCIALES

Frecuentación en medicina de atención primaria por persona asignada/año

Año	2007	2008	2009	2010	2011	2012	2013	2014	2015	2016
	6,1	6,23	5,61	5,52	5,62	5,48	5,38	5,29	5,29	5,2

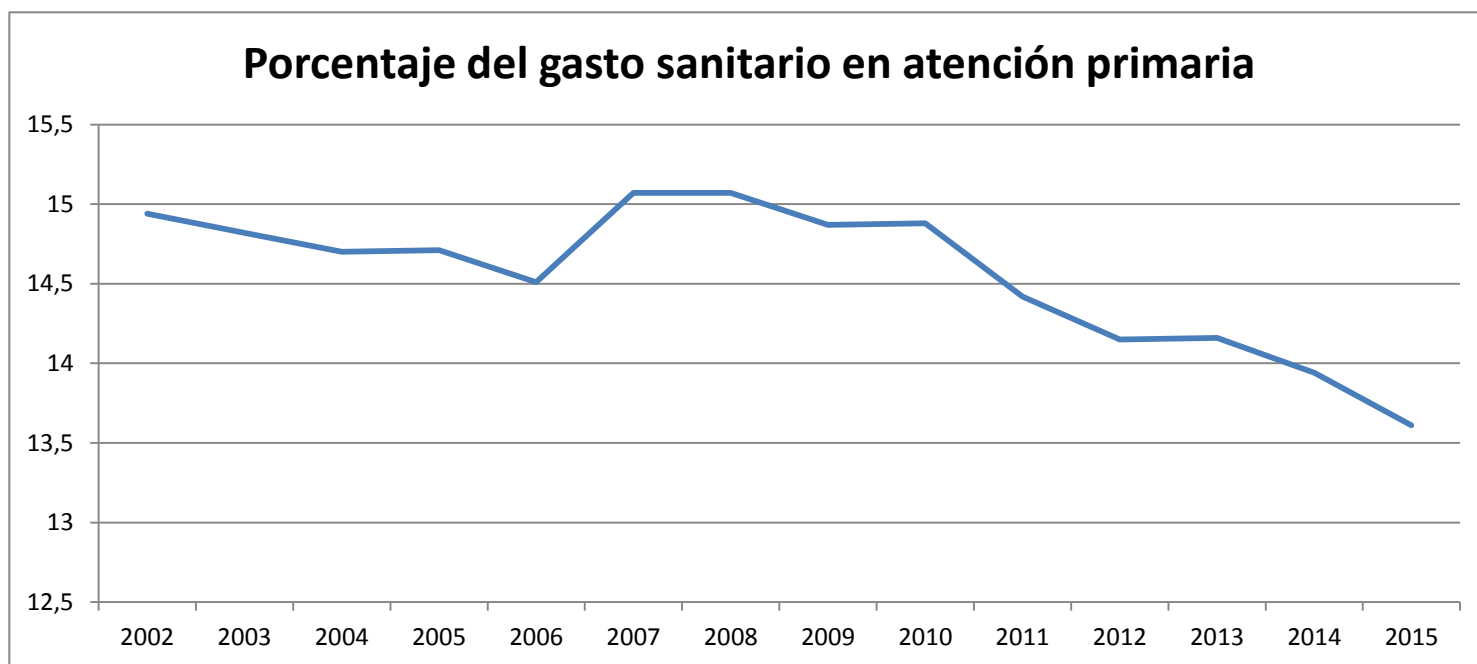

TABLA 55 - INDICADORES DE SALUD / ASISTENCIALES

Frecuentación en consultas de atención especializada por 1000 hab./año

Año	2000	2001	2002	2003	2004	2005	2006	2007	2008	2009	2010	2011	2012	2013	2014	2015
	1572,2	1590,3	1608,1	1623,2	1663,8	1651,2	1675,4	1718,5	1746,2	1788,5	1911,8	1964,6	1995,6	2036,7	2031	2086,3

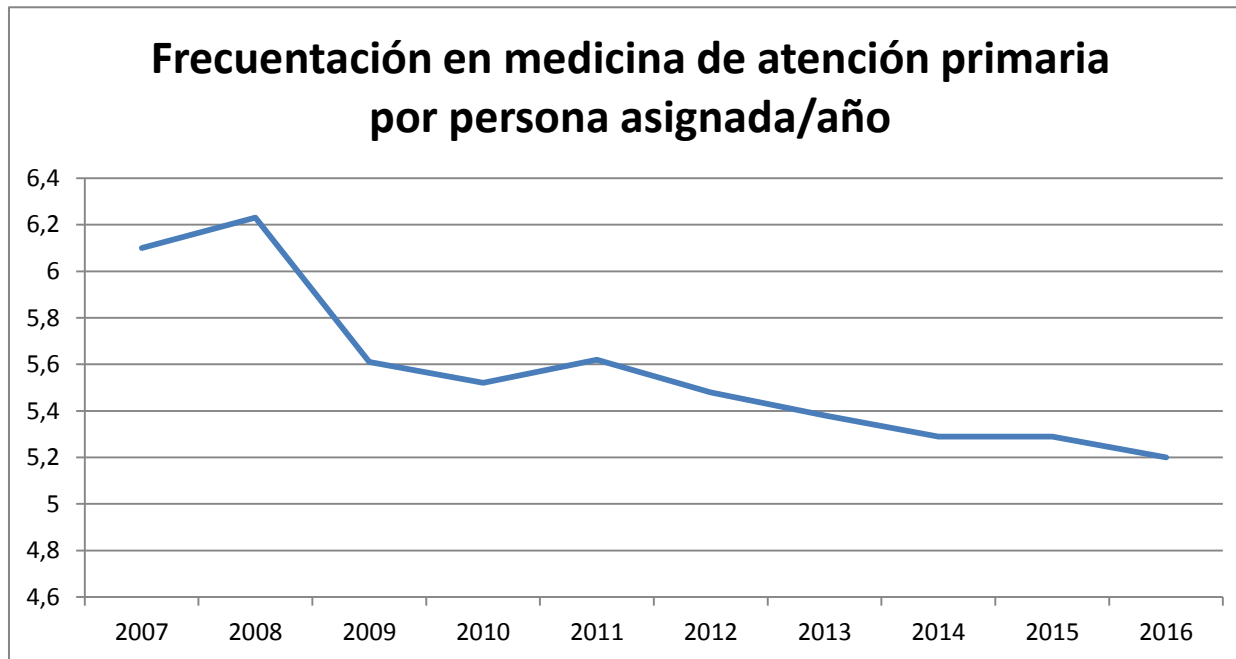

TABLA 56 - INDICADORES DE SALUD / ASISTENCIALES

Frecuentación en pediatría de AP por persona asignada menor de 15 años / año

Año	2007	2008	2009	2010	2011	2012	2013	2014	2015
	5,75	5,77	5,32	5,19	5,36	4,92	5,03	5,02	5,06



TABLA 57 - INDICADORES DE SALUD / ASISTENCIALES

Frecuentación en enfermería de atención primaria por persona asignada/año

Año	2007	2008	2009	2010	2011	2012	2013	2014	2015
	2,77	3,03	2,86	2,77	2,8	2,82	2,87	2,87	2,87

**Frecuentación en enfermería de atención
primaria por persona asignada/año**

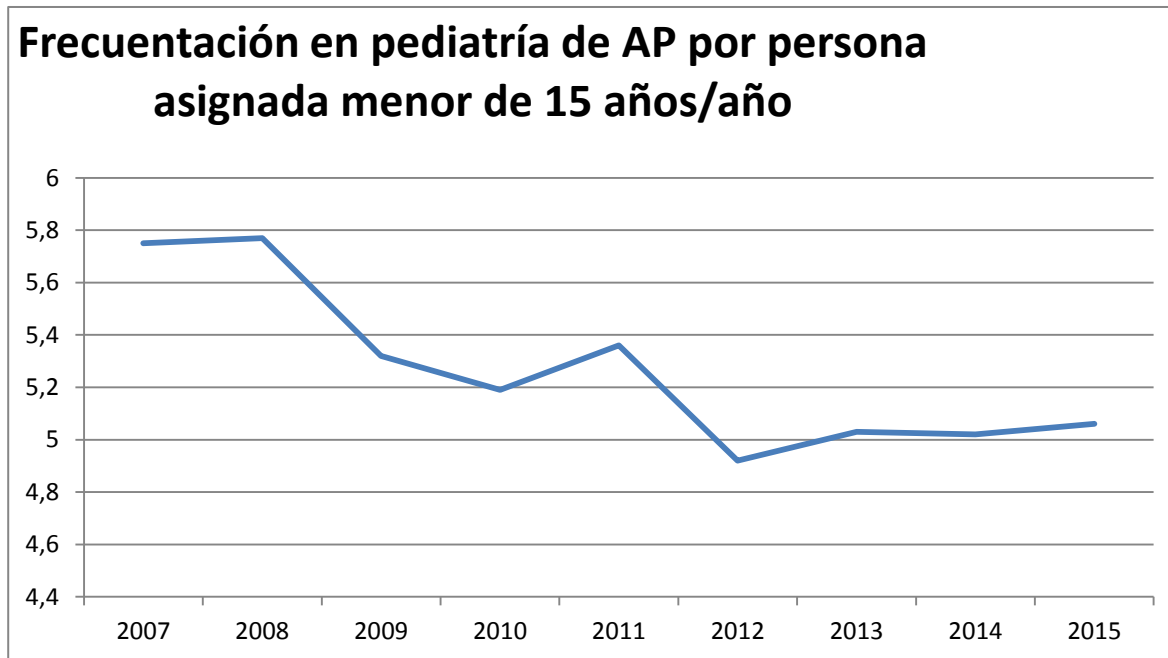

TABLA 58 - INDICADORES DE SALUD / ASISTENCIALES

Frecuentación en hospitales de día por 1000 hab./año

Año	2010	2011	2012	2013	2014	2015
	92.26	100.66	106.54	112.18	116.75	118.68

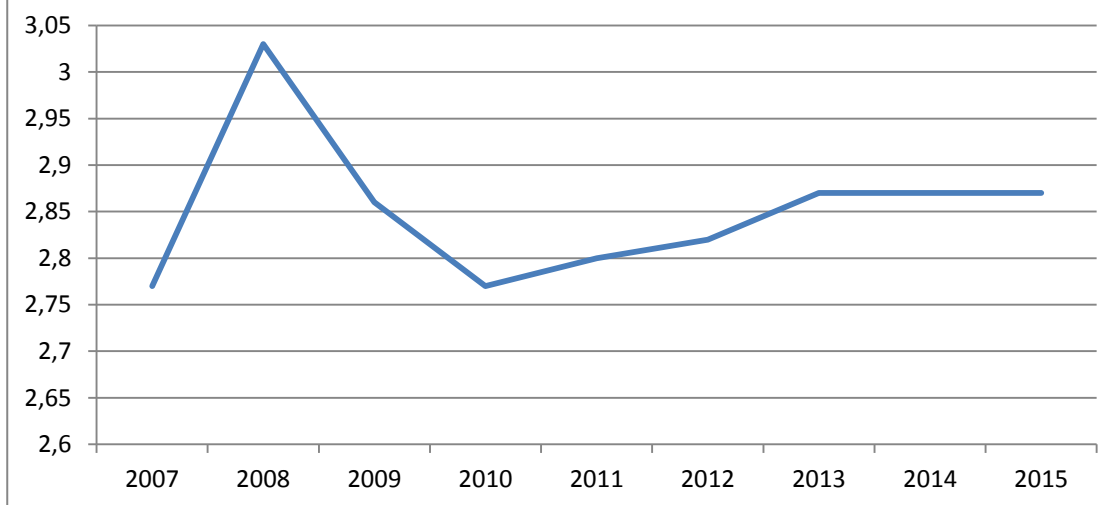

TABLA 59 - INDICADORES DE SALUD / ASISTENCIALES

Frecuentación de ingresos hospitalarios por 1000 hab./año

Año	2000	2001	2002	2003	2004	2005	2006	2007	2008	2009	2010	2011	2012	2013	2014	2015
	119,2	119,34	118,36	118,52	118,76	117,5	117,71	117,11	116,14	114,69	113,98	113,42	112,68	111,25	113,47	114,51



TABLA 60 - INDICADORES DE SALUD / ASISTENCIALES

Urgencias por 1000 hab

Año	2002	2003	2004	2005	2006	2007	2008	2009	2010	2011	2012	2013	2014
Públicos / SNS	449,2	462,2	457,8	460,1	467,4	471,6	462,8	466,3	454,9	455,5	438,8	440,4	448,88
Privados	91,7	92,1	96,3	102,1	106,7	113,7	112,9	119,3	108,7	117,8	118,3	124	131,8
Urgencias (Hospitales públicos y privados) por 1000 hab	540,9	554,3	554,1	562,2	574,1	585,3	575,7	585,6	563,6	573,3	557,1	564,4	580,68

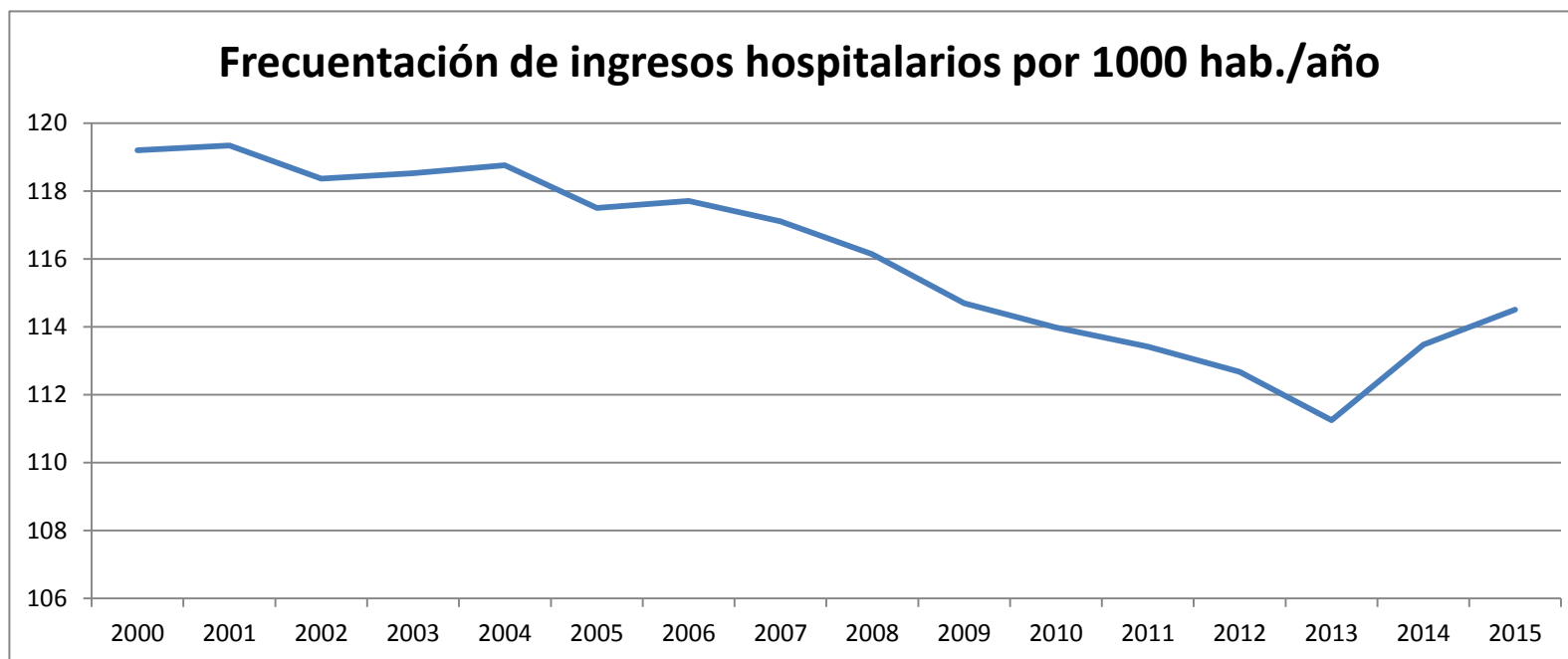

TABLA 61 - INDICADORES DE SALUD / ASISTENCIALES

% urgencias ingresadas

Año	2002	2003	2004	2005	2006	2007	2008	2009	2010	2011	2012	2013	2014
Públicos / SNS	12,1	12	11,9	11,9	11,6	11,5	11,6	11,3	11,6	11,4	11,7	11,6	11,52
Privados	8,3	7,9	7,4	7	6,8	6,3	6,4	6,2	6,4	6,4	6,6	6,4	6,26
% urgencias ingresadas (publicos + privados)	11,5	11,3	11,1	11	10,7	10,5	10,5	10,2	10,6	10,4	10,6	10,5	10,32

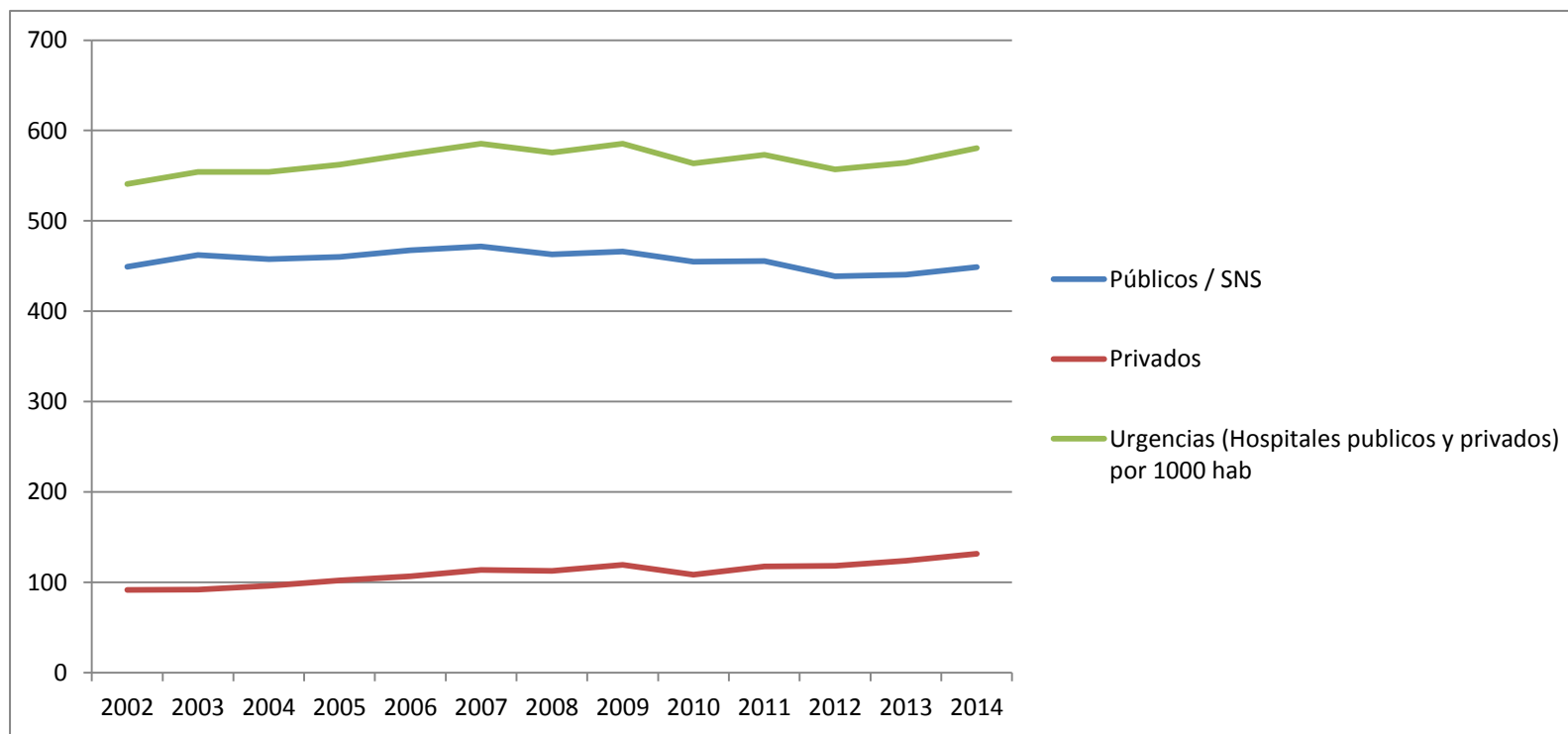

TABLA 62 - INDICADORES DE SALUD / ASISTENCIALES

Porcentaje global de reingresos

Año	2000	2001	2002	2003	2004	2005	2006	2007	2008	2009	2010	2011	2012	2013	2014	2015
	6,38	6,73	6,78	6,79	6,86	7,01	7,05	7,14	7,08	7,16	7,08	7,31	7,43	7,56	7,73	7,98

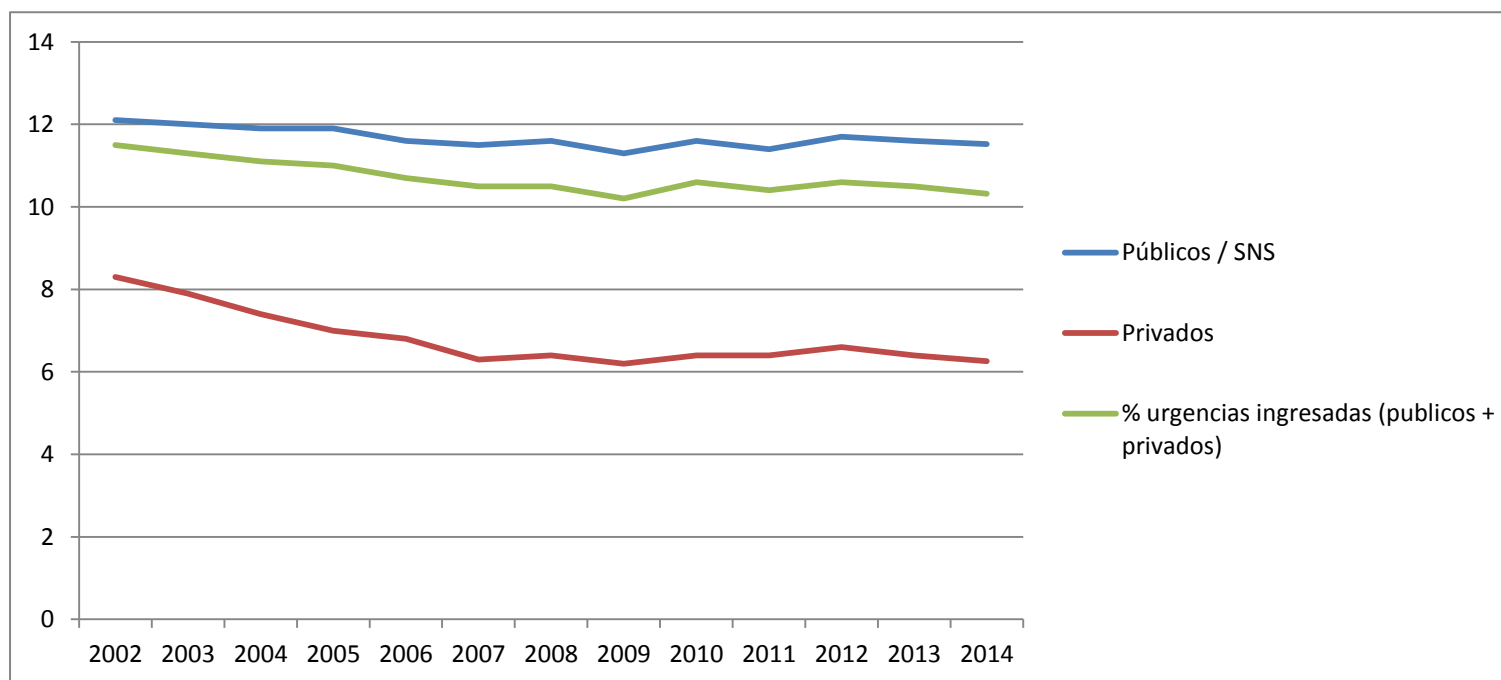

TABLA 63 - INDICADORES DE SALUD / ASISTENCIALES

Actividad Quirúrgica en hospitales. Total actos quirúrgicos

Año	2002	2003	2004	2005	2006	2007	2008	2009	2010	2011	2012	2013	2014
Públicos / SNS	2653825	2807285	2899317	2974827	3019117	3088247	3187551	3242650	3318342	3365073	3394793	3503068	3561154
Privados	1192165	1191788	1213763	1247095	1297239	1361579	1380179	1421180	1336197	1376333	1346820	1414206	1436155
Actividad Quirúrgica en hospitales. Total actos quirúrgicos	3845990	3999073	4113080	4221922	4316356	4449826	4567730	4663830	4654539	4741406	4741613	4917274	4997309

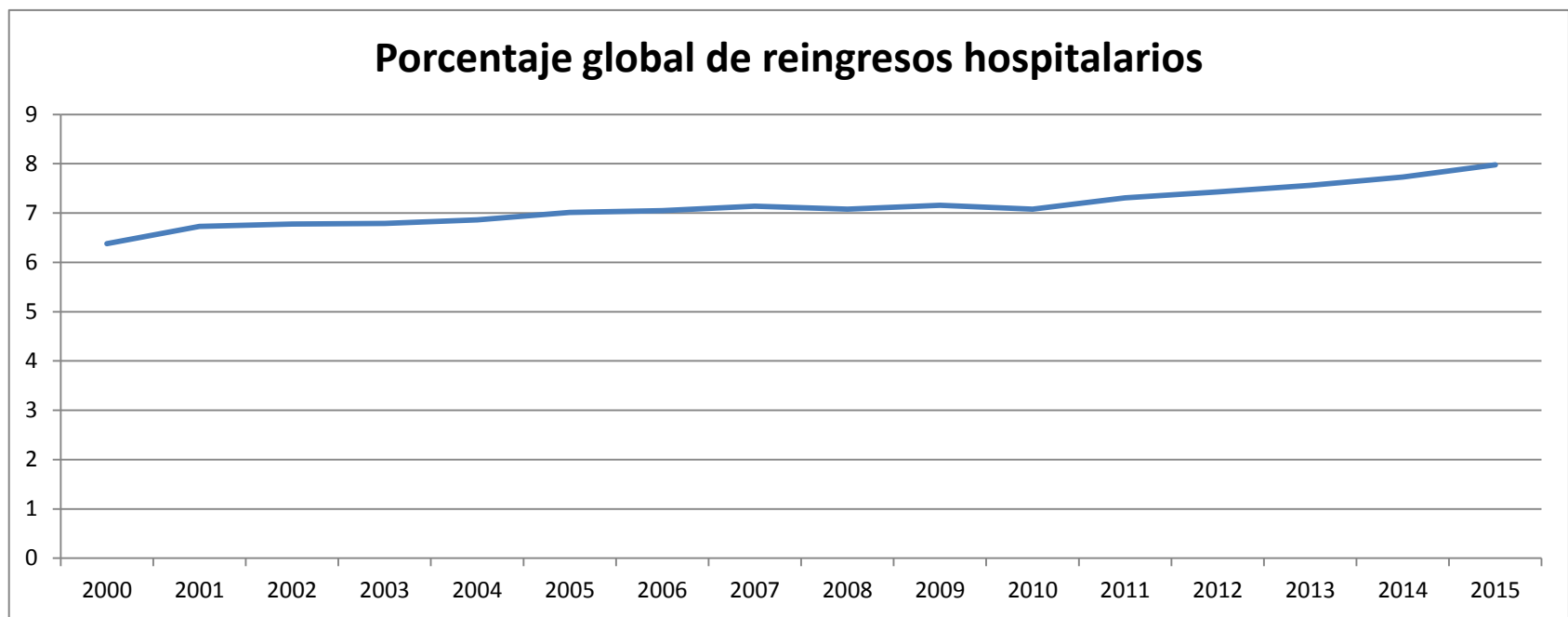

TABLA 64 - INDICADORES DE SALUD / ASISTENCIALES

Partos totales en hospitales

Año	2002	2003	2004	2005	2006	2007	2008	2009	2010	2011	2012	2013	2014
Públicos / SNS	331247	348769	361929	367981	380688	389309	409603	385078	382453	368850	356834	332352	331523
Privados	85710	87963	91084	95268	100704	101733	104511	103283	97247	99808	94573	88274	89128
Partos totales en hospitales	416957	436732	453013	463249	481392	491042	514114	488361	479700	468658	451407	420626	420651

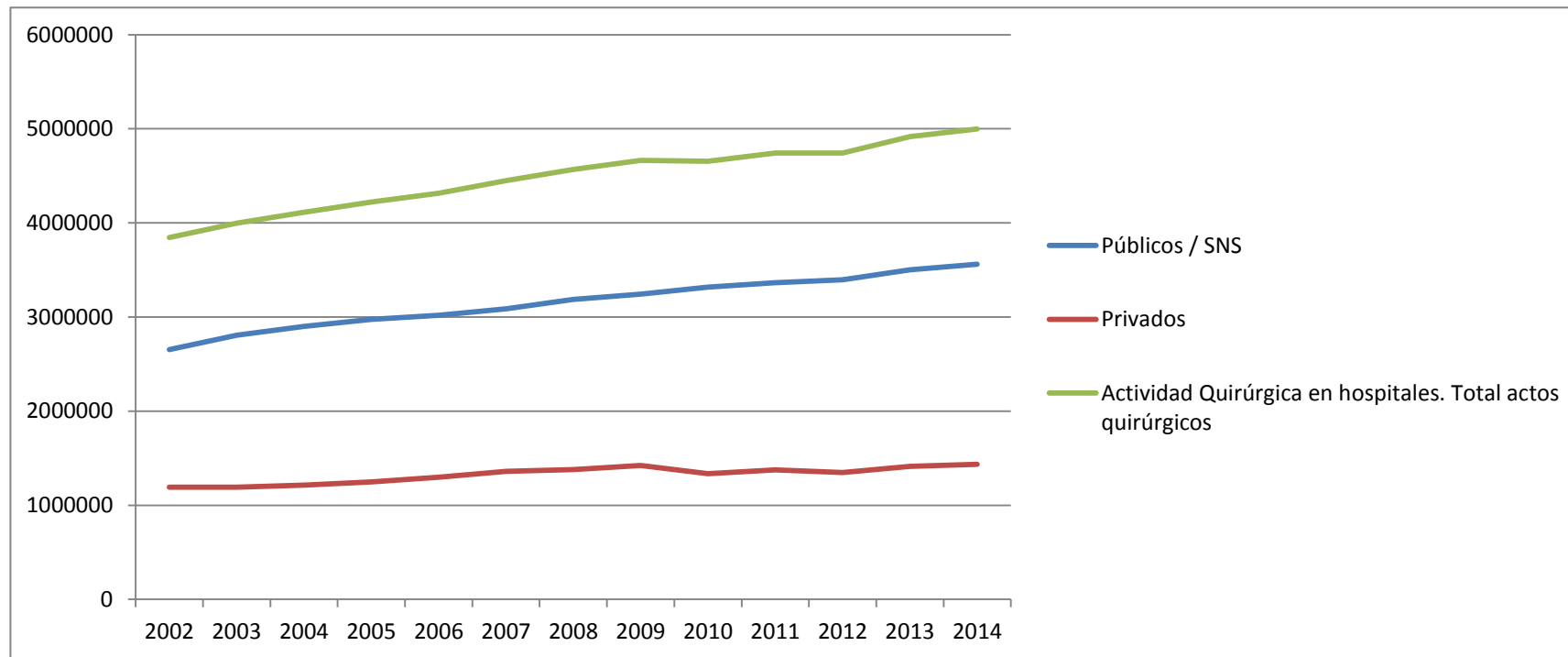

TABLA 65 - INDICADORES DE SALUD / ASISTENCIALES

% primeras consultas en hospitales

Año	2002	2003	2004	2005	2006	2007	2008	2009	2010	2011	2012	2013	2014
Públicos / SNS	33,6	34,3	34	33,7	33,8	34,1	34,1	34,3	33,7	33,5	32,9	32,8	32,31
Privados	34,9	36,7	36,6	38,2	37,6	40,1	38,7	40,1	42,4	43,4	43,2	47,4	47,9
% primeras consultas en hospitales	33,7	34,5	34,3	34,2	34,3	34,8	34,7	35,1	34,9	34,9	34,5	34,5	34,9

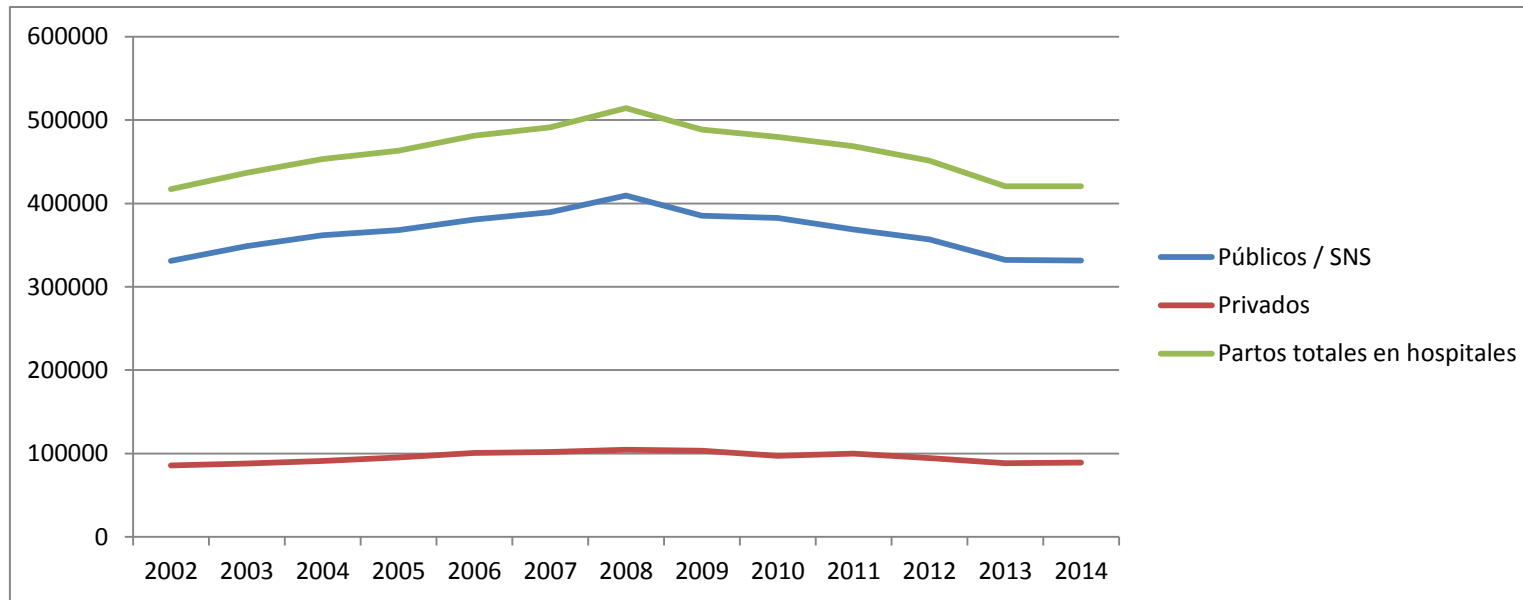

TABLA 66 - INDICADORES DE SALUD / ASISTENCIALES

Consultas totales en Hospitales por 1000 hab

Año	2002	2003	2004	2005	2006	2007	2008	2009	2010	2011	2012	2013	2014
Públicos / SNS	1442	1461	1489	1472	1478	1504	1517	1541	1613	1636	1633	1667	1693
Privados	166	162	175	179	197	214	229	248	244	266	288	312	338
Consultas totales en Hospitales por 1000 hab	1608	1623	1664	1651	1675	1718	1746	1789	1857	1902	1921	1979	2031

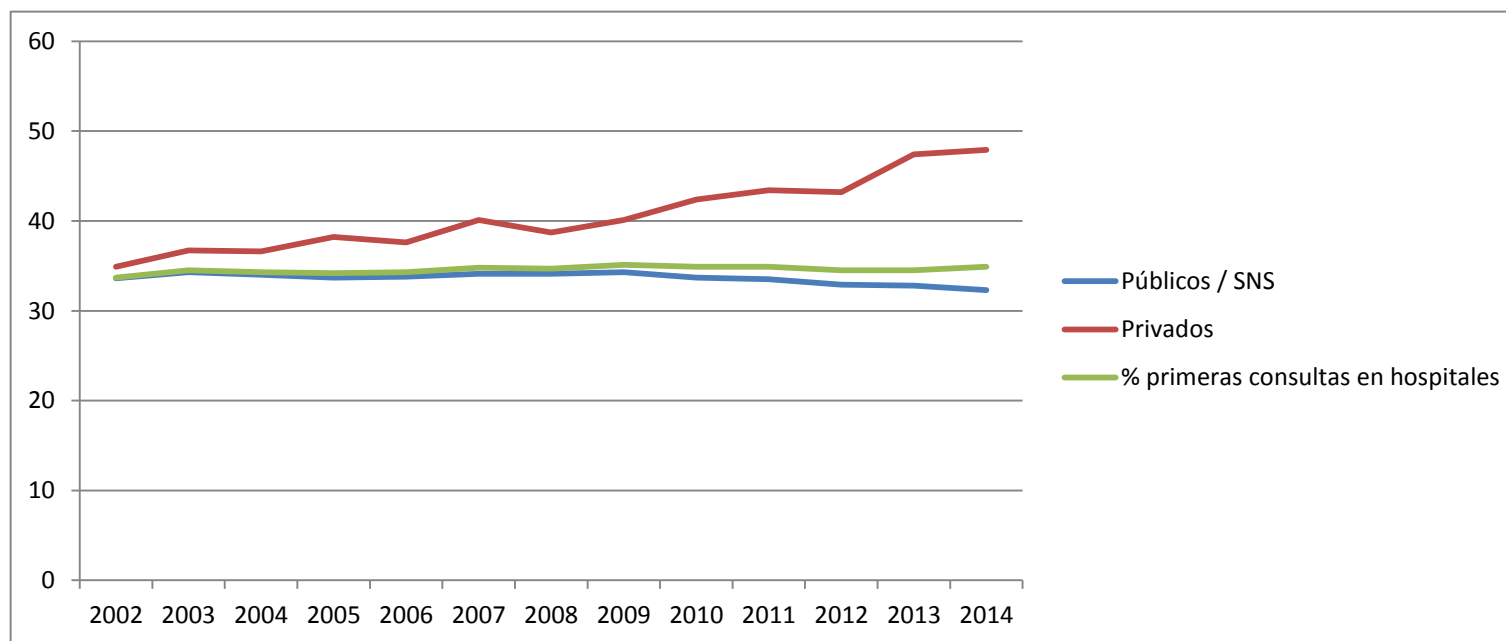

TABLA 67 - INDICADORES DE SALUD / ASISTENCIALES

Pacientes en espera para intervenciones quirúrgicas no urgentes por 1000 hab.

Año	2003	2004	2005	2006	2007	2008	2009	2010	2011	2012	2013	2014	2015	2016
	10,59	10,52	10,11	9,38	9,55	9,19	9,11	9,83	11,71	11,82	12,34	11,4	12,21	12,68

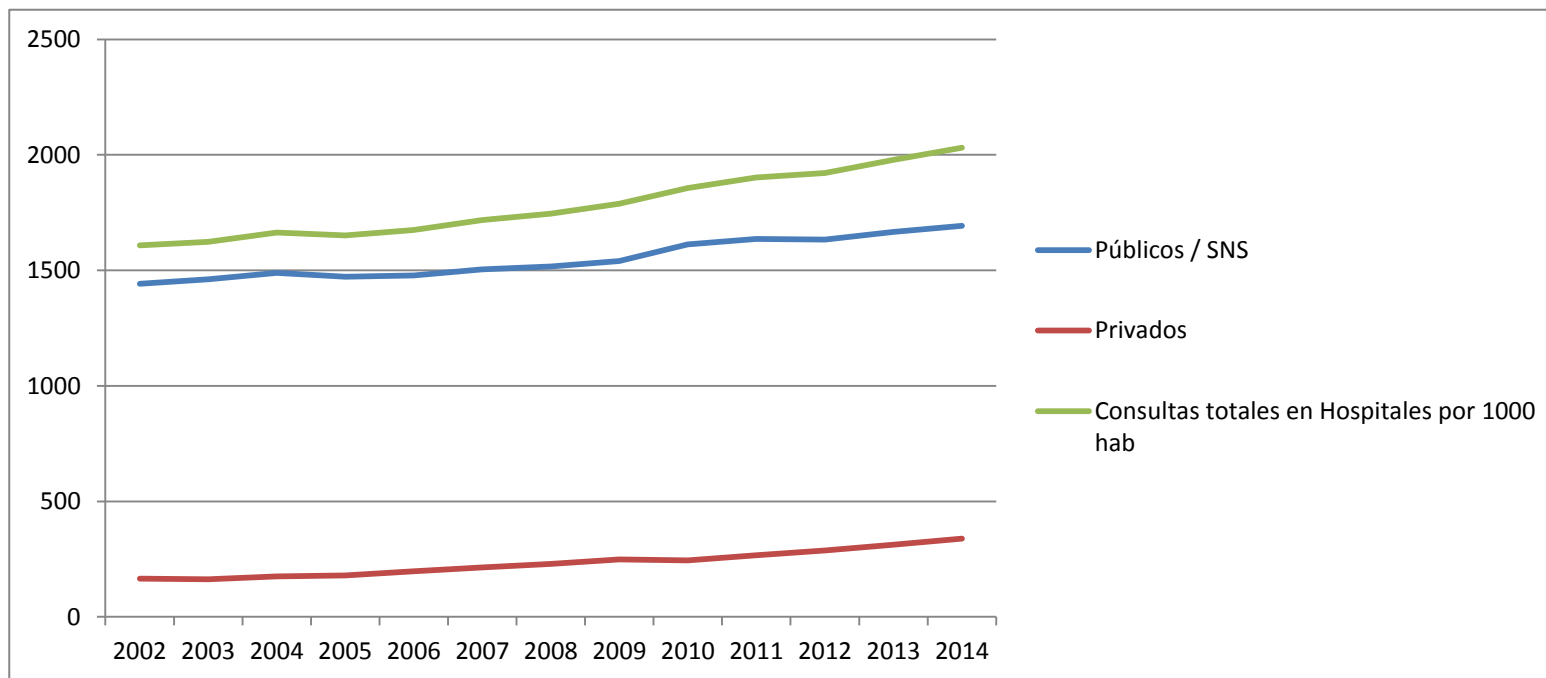

TABLA 68 - INDICADORES DE SALUD / ASISTENCIALES

Tiempos (días) de espera para consultas especializadas

Año	2006	2007	2008	2009	2010	2011	2012	2013	2014	2015	2016	2017
	54	58	59	59	53	58	53	67	65	58	72	58

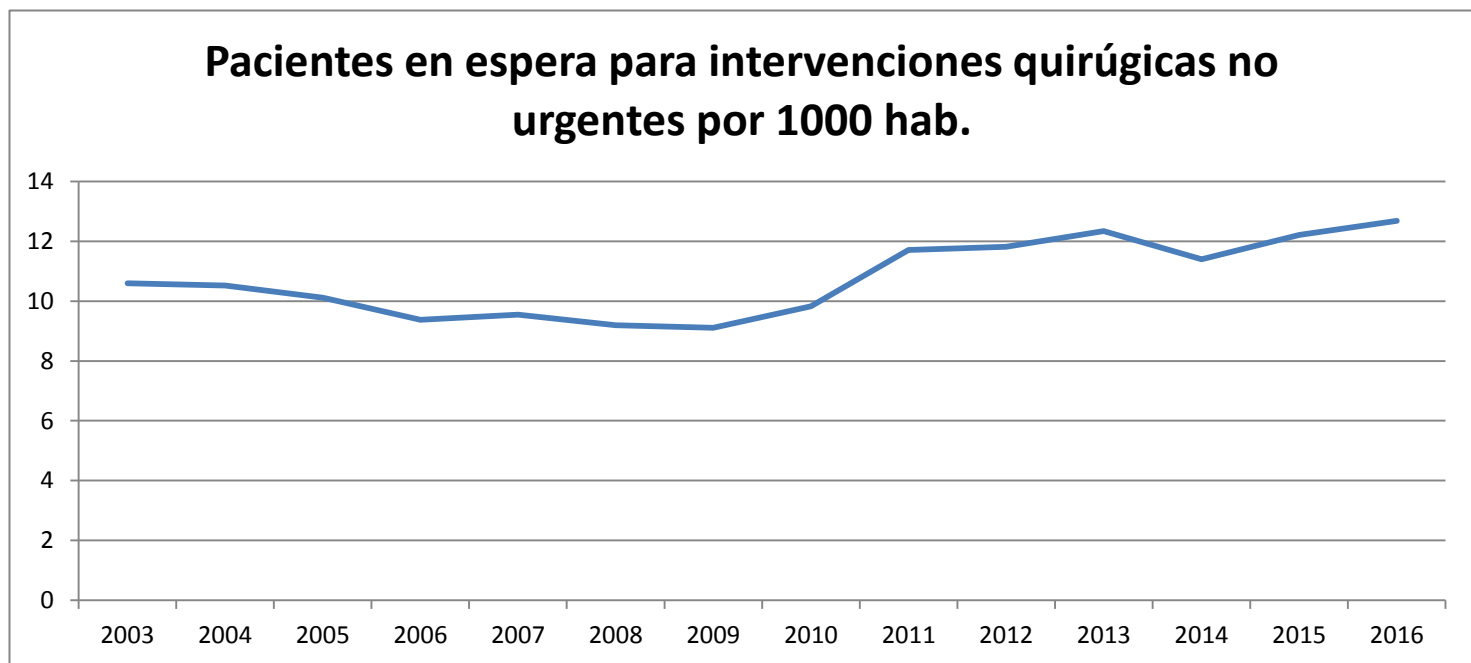

TABLA 69 - INDICADORES DE SALUD / ASISTENCIALES

Tiempos (días) de espera para intervenciones quirúrgicas no urgentes

Año	2003	2004	2005	2006	2007	2008	2009	2010	2011	2012	2013	2014	2015	2016
	81	78	83,42	70	74	71,44	69,73	65	73	76	98	87	89	83

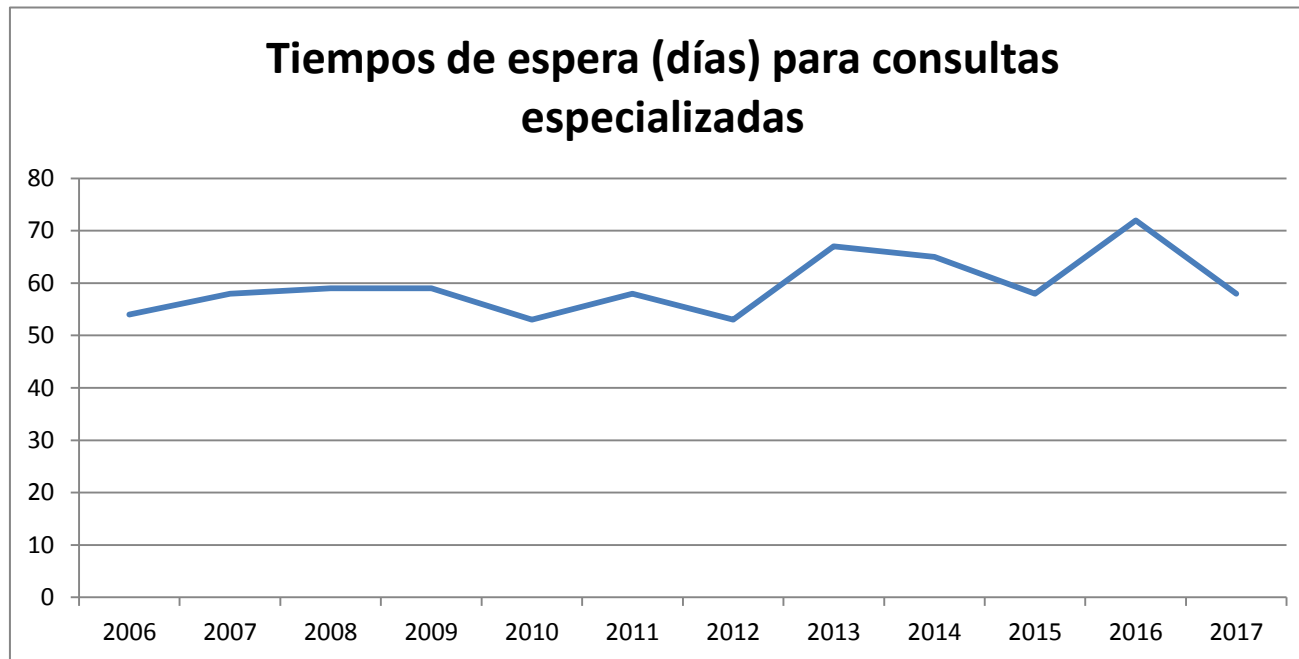

TABLA 70 - INDICADORES DE SALUD / ASISTENCIALES

Estancias media en días Hospitales

Año	2002	2003	2004	2005	2006	2007	2008	2009	2010	2011	2012	2013	2014
Públicos / SNS	8,45	8,32	8,18	8,14	8,02	8	7,86	7,74	8,31	8,14	8,07	7,95	7,82
Privados	9,93	9,89	9,57	9,51	9,27	8,82	8,89	8,88	6,45	6,25	6,15	6,25	5,86
Estancias media (días) en hospitales	8,81	8,68	8,51	8,47	8,32	8,19	8,1	8,02	7,88	7,71	7,63	7,57	7,36

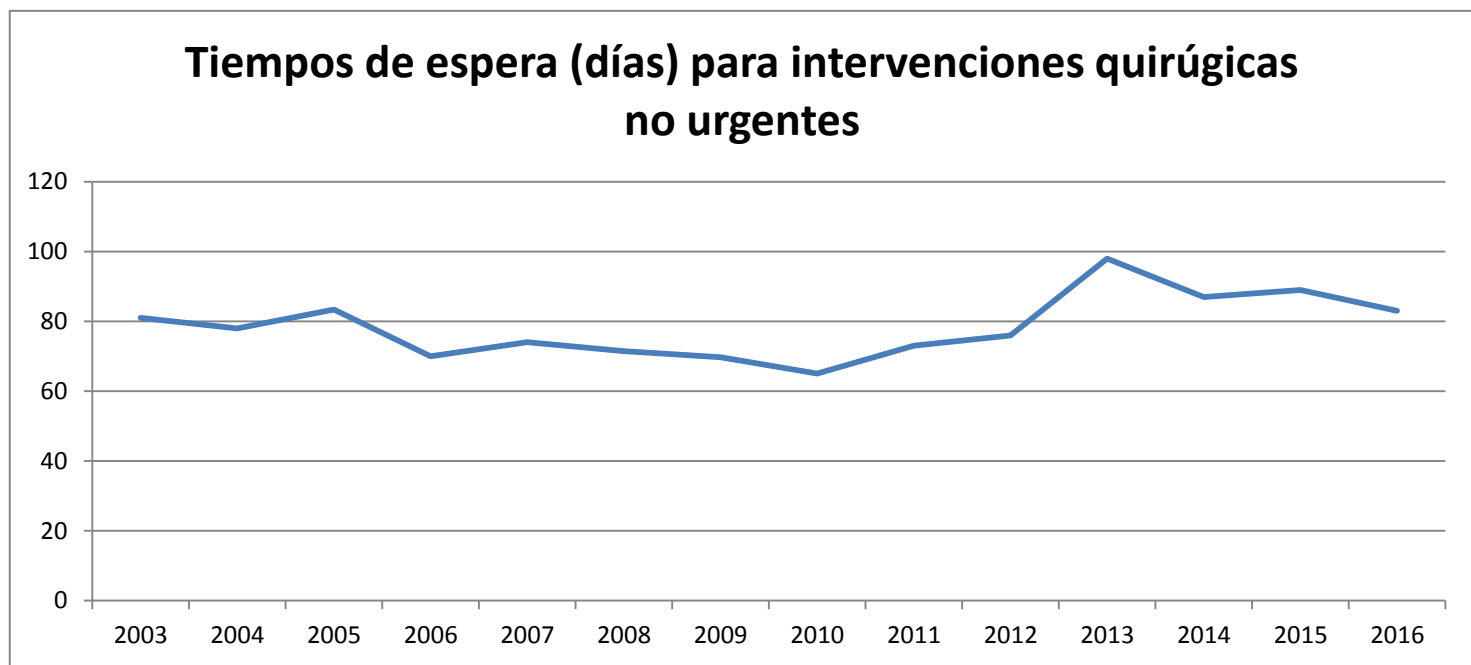

TABLA 71 - INDICADORES DE SALUD / CLINICOS

Años de vida saludable al nacer

Año	2006	2007	2008	2009	2010	2011	2012	2013	2014
	62,93	62,95	63,15	61,96	62,15	66,51	66,6	66,83	66,88

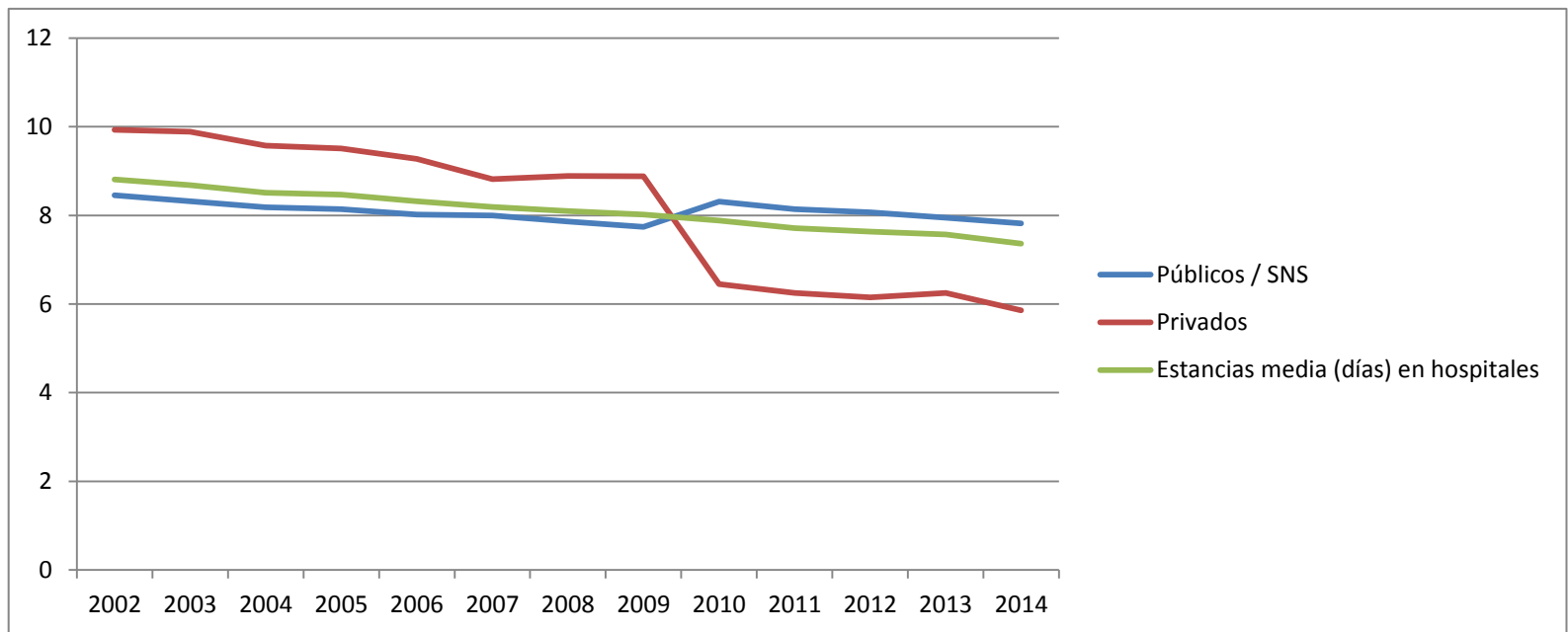

TABLA 72 - INDICADORES DE SALUD / CLINICOS

Porcentaje de recién nacidos a término con bajo peso

Año	2000	2001	2002	2003	2004	2005	2006	2007	2008	2009	2010	2011	2012	2013	2014	2015
	3,15	3,32	3,37	3,32	3,34	3,43	3,45	3,53	3,78	3,78	3,83	3,84	3,84	3,89	3,87	4,05



TABLA 73 - INDICADORES DE SALUD / CLINICOS

Porcentaje de recién nacidos prematuros

Año	2000	2001	2002	2003	2004	2005	2006	2007	2008	2009	2010	2011	2012	2013	2014	2015
	7,72	7,65	8,08	8,11	8,04	7,57	7,88	8,29	8,2	8,23	7,96	7,69	7,72	7,61	7,7	7,56

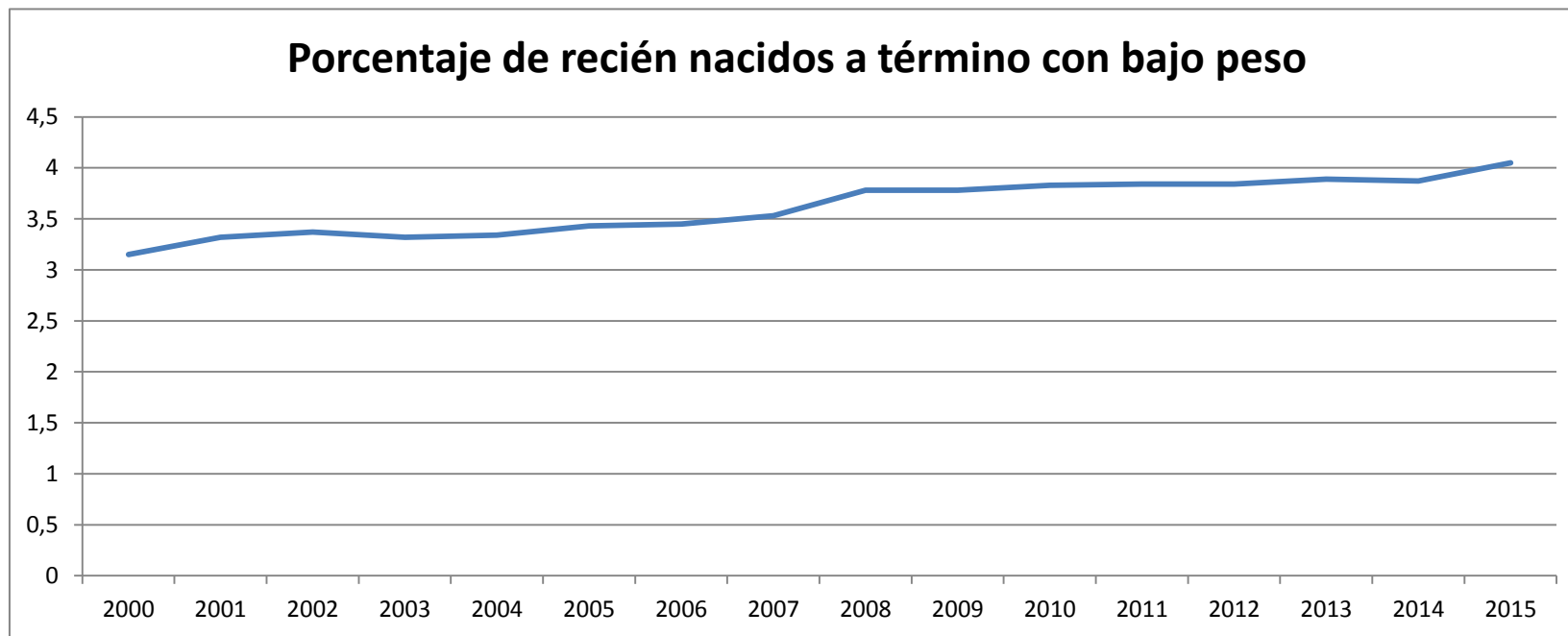

TABLA 74 - INDICADORES DE SALUD / CLINICOS

Peso Insuficiente en adultos (%)

Año	2009	2011-2012	2014
	2	2,1	2,2

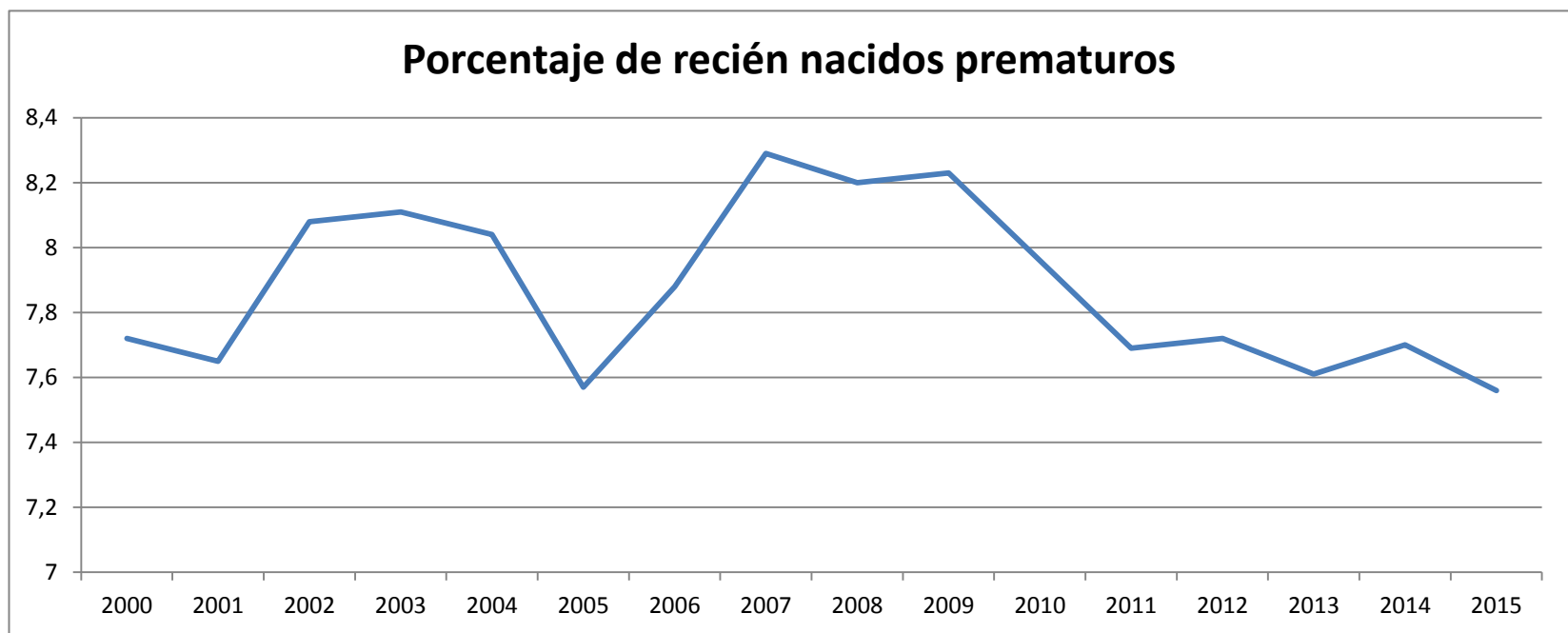

TABLA 75 - INDICADORES DE SALUD / CLINICOS

Prevalencia de sobrepeso en población de 18 y mas años

Año	2006	2009	2011	2014
	37,13	37,65	36,65	35,74



TABLA 76 - INDICADORES DE SALUD / CLINICOS

Prevalencia de obesidad en población de 18 y mas años

Año	1997	2001	2003	2006	2009	2011	2014
	12,37	13,18	13,61	15,37	16	17,03	16,91



TABLA 77 - INDICADORES DE SALUD / CLINICOS

Incidencia de tuberculosis por cada 100.000 hab. (casos declarados)

Año	2007	2008	2009	2010	2011	2012	2013	2014	2015
	17,93	18,02	16,81	15,71	14,63	13,11	11,87	10,8	10,66

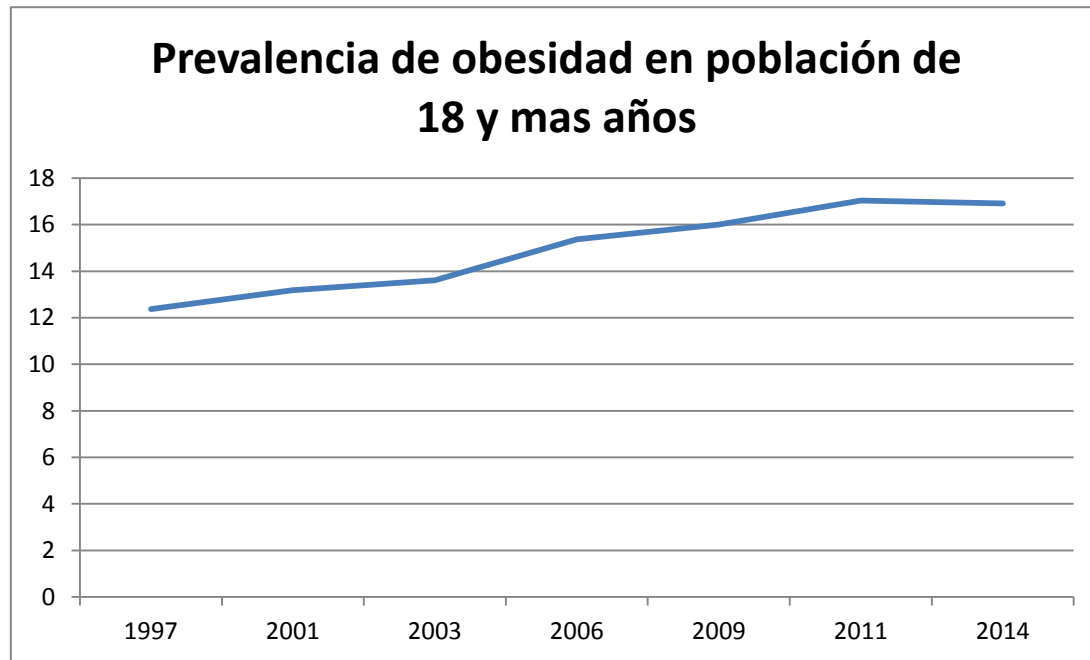

TABLA 78 - INDICADORES DE SALUD / CLINICOS

Incidencia de enfermedad meningocócica por cada 100 000 hab. (casos declarados)

Año	2000	2001	2002	2003	2004	2005	2006	2007	2008	2009	2010	2011	2012	2013	2014	2015
	2,8	1,77	2,21	1,84	1,77	1,64	1,39	1,39	1,32	1,25	0,96	0,94	0,79	0,75	0,44	0,43

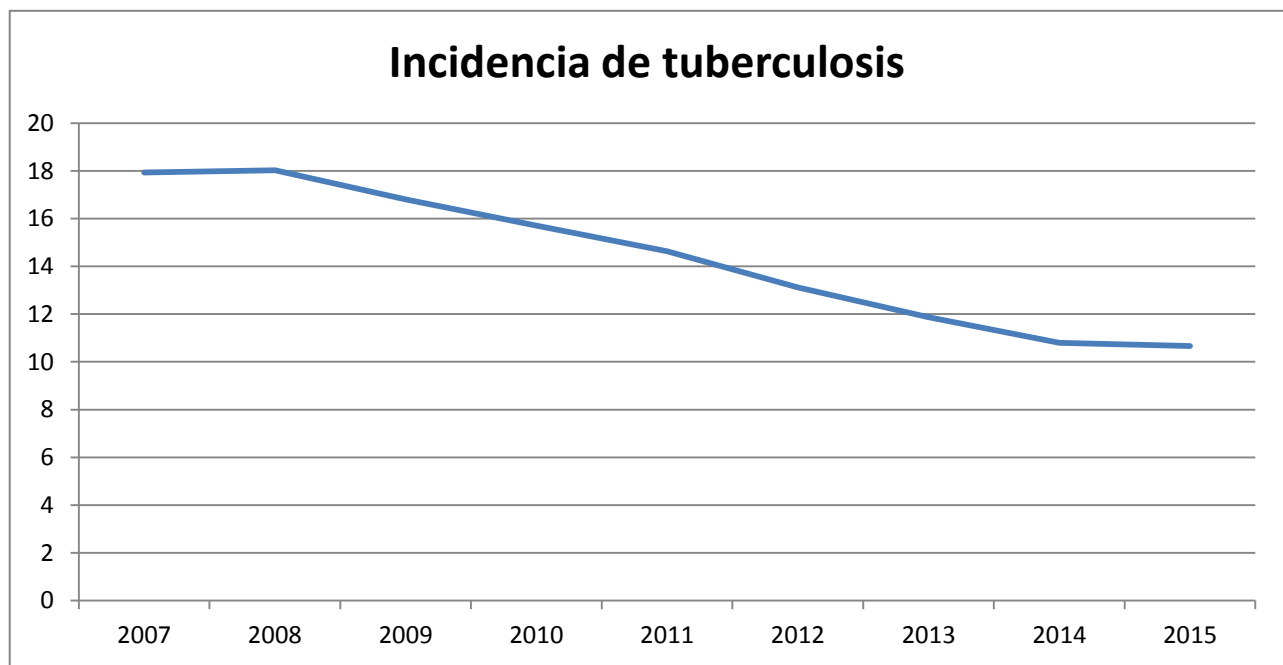

TABLA 79 - INDICADORES DE SALUD / CLINICOS

Incidencia de gripe por cada 100 000 hab. (casos declarados)

Año	2002	2003	2004	2005	2006	2007	2008	2009	2010	2011	2012	2013	2014	2015
	2651,65	1469,55	2036	3203,16	1400,08	1997,48	2078,29	1901,07	2904,21	2099,78	2232,49	2182,06	1906,3	1906,3

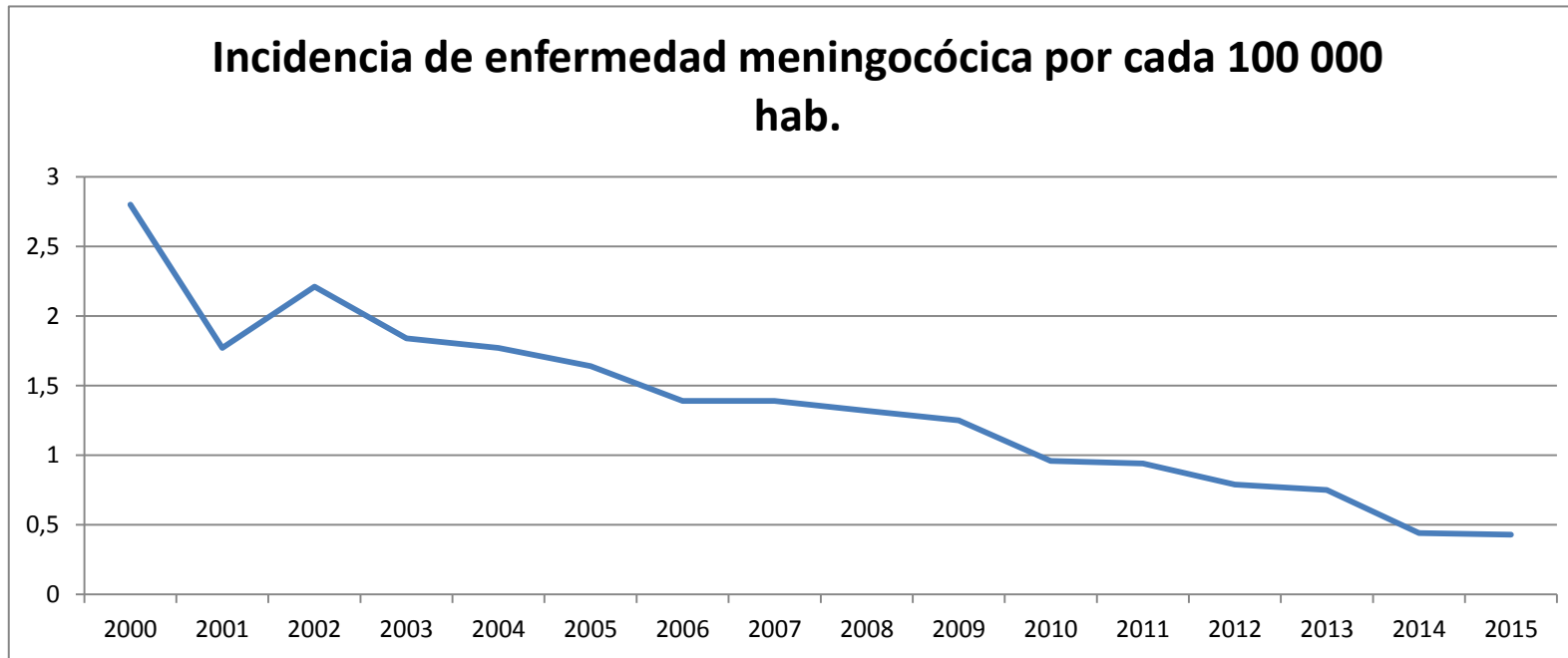

TABLA 80 - INDICADORES DE SALUD / CLINICOS

Incidencia de hepatitis B por cada 100 000 hab. (casos confirmados y probables)

Año	2000	2001	2002	2003	2004	2005	2006	2007	2008	2009	2010	2011	2012	2013	2014	2015
	2,24	1,97	2,07	2,02	1,86	1,66	1,77	1,93	2,12	1,85	1,86	1,65	1,27	1,53	1,43	1,21

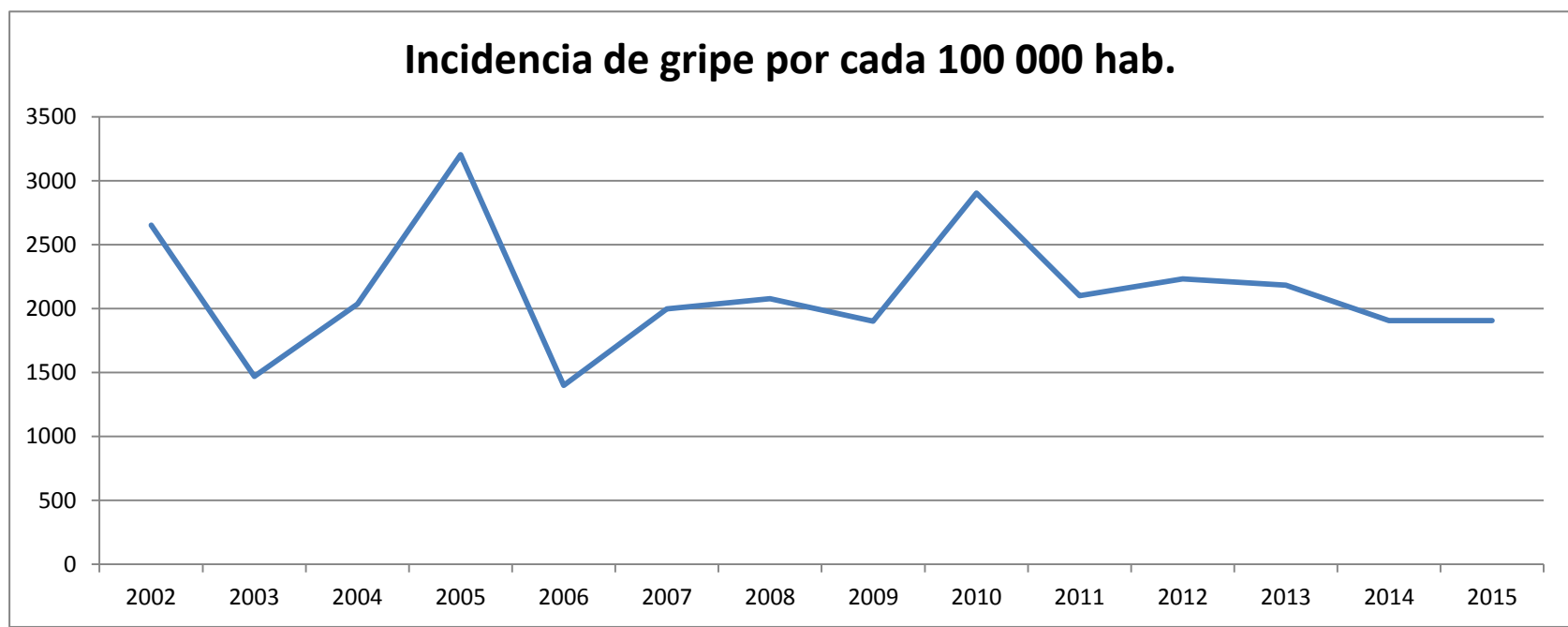

TABLA 81 - INDICADORES DE SALUD / CLINICOS

Incidencia de nuevos diagnósticos de VIH (casos notificados)

Año	2003	2004	2005	2006	2007	2008	2009	2010	2011	2012	2013	2014
	10	9,74	9,36	9,96	11,54	12,38	11,08	11,41	10,63	9,86	8,3	7,25

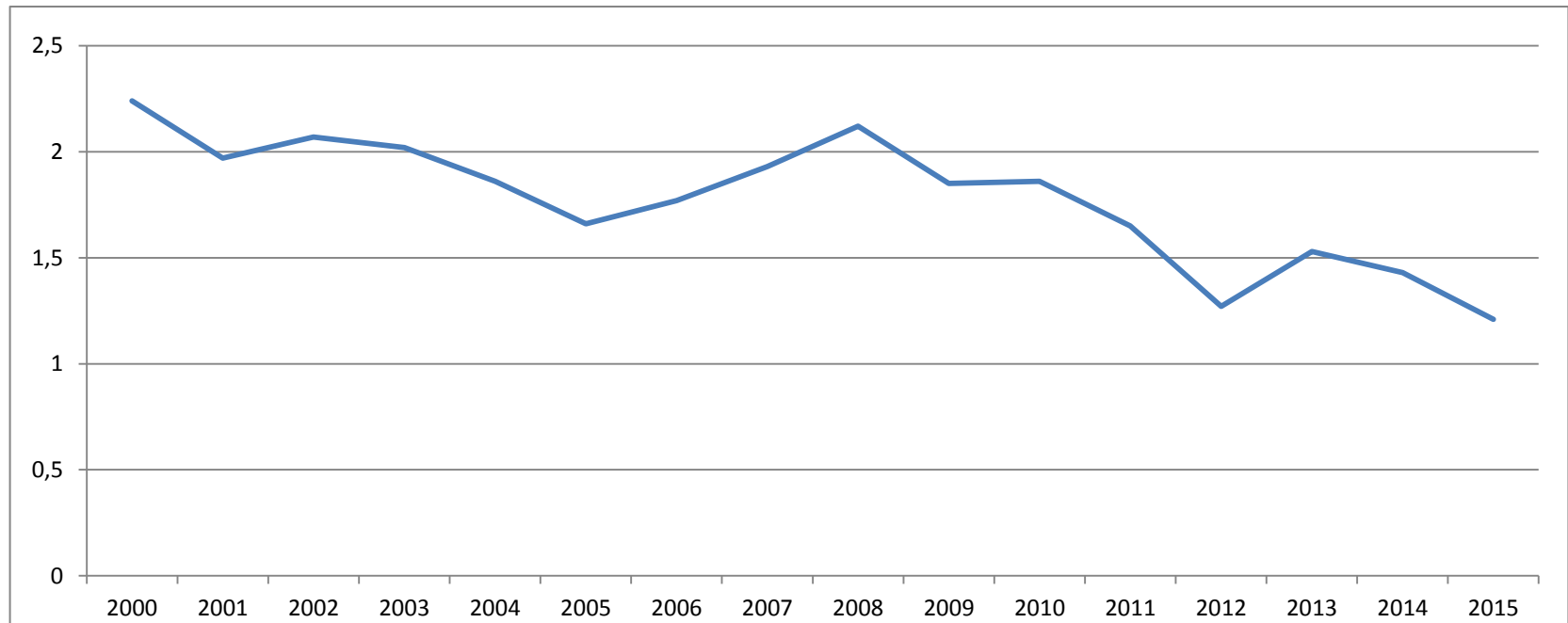

TABLA 82 - INDICADORES DE SALUD / CLINICOS

Incidencia de parotiditis por cada 100 000 hab. (casos declarados)

Año	2000	2001	2002	2003	2004	2005	2006	2007	2008	2009	2010	2011	2012	2013	2014	2015
	23,52	19,66	11,41	4,23	3,71	3,68	17,35	23,38	8,28	4,53	5,57	10,06	20,66	29,6	6,84	8,11

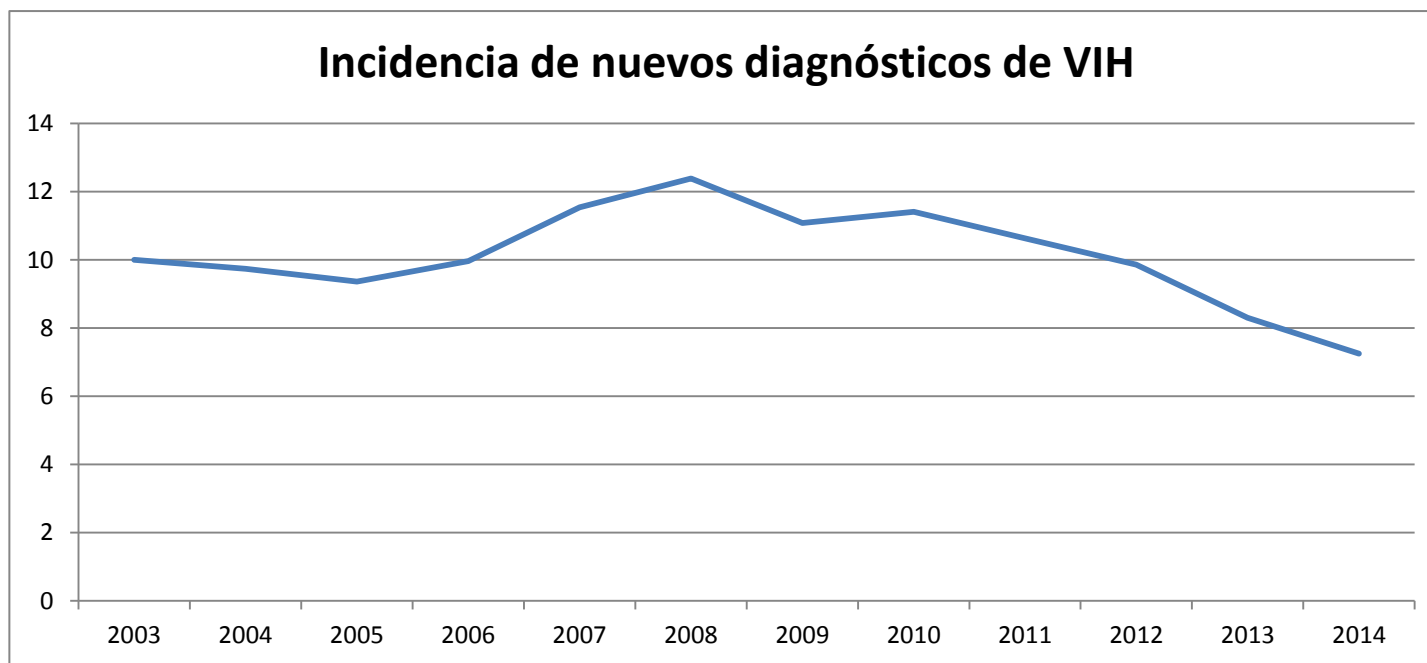

TABLA 83 - INDICADORES DE SALUD / CLINICOS

Incidencia de rubéola por cada 100 000 hab. (casos declarados)

Año	2000	2001	2002	2003	2004	2005	2006	2007	2008	2009	2010	2011	2012	2013	2014	2015
	0,87	0,45	0,35	0,29	0,23	1,49	0,22	0,14	0,15	0,02	0,01	0,04	0,19	0	0,01	0,01

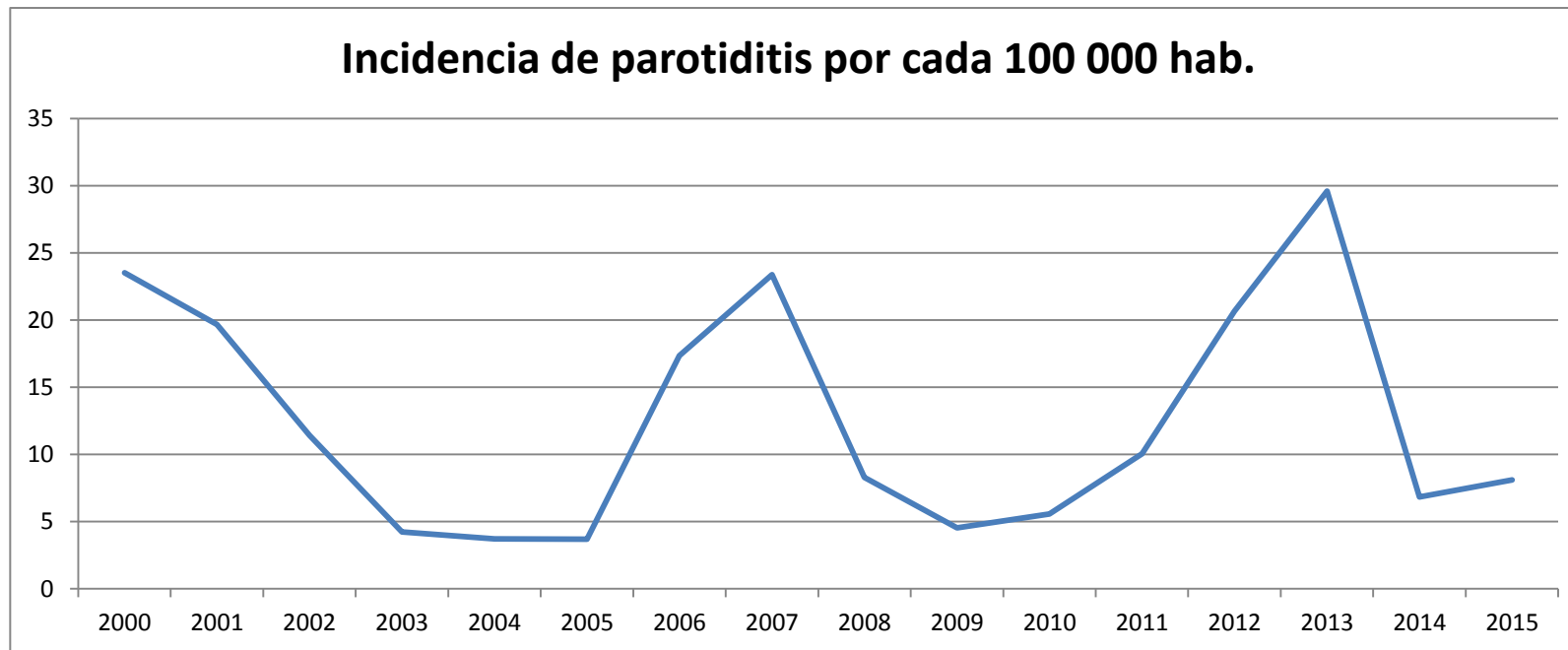

TABLA 84 - INDICADORES DE SALUD / CLINICOS

Incidencia de sarampión por cada 100 000 hab. (casos declarados)

Año	2000	2001	2002	2003	2004	2005	2006	2007	2008	2009	2010	2011	2012	2013	2014	2015
	0,37	0,22	0,22	0,62	0,07	0,05	0,84	0,54	0,67	0,09	0,65	7,94	3,36	0,28	0,34	0,08

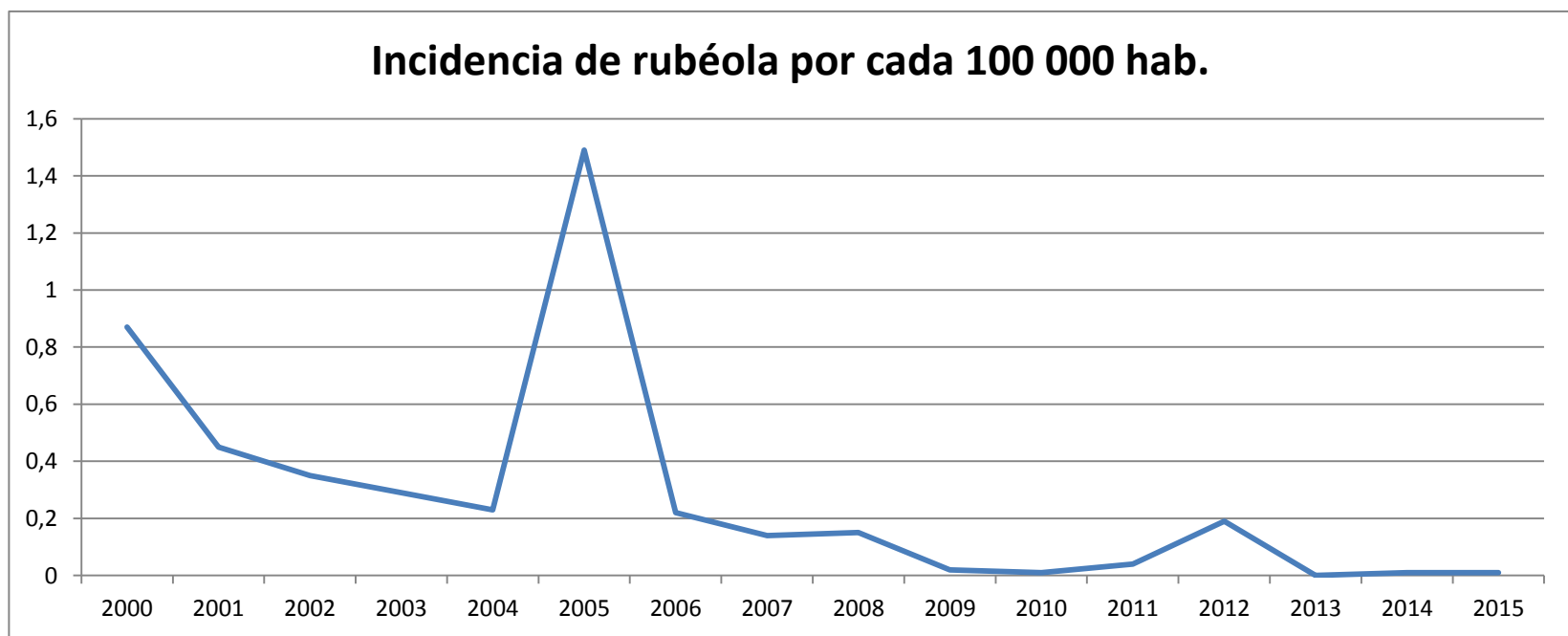

TABLA 85 - INDICADORES DE SALUD / CLINICOS

Incidencia de tétanos por cada 100 000 hab. (casos declarados)

Año	2000	2001	2002	2003	2004	2005	2006	2007	2008	2009	2010	2011	2012	2013	2014	2015
	0,07	0,06	0,05	0,06	0,04	0,05	0,05	0,03	0,03	0,02	0,02	0,02	0,03	0,03	0,01	0,02

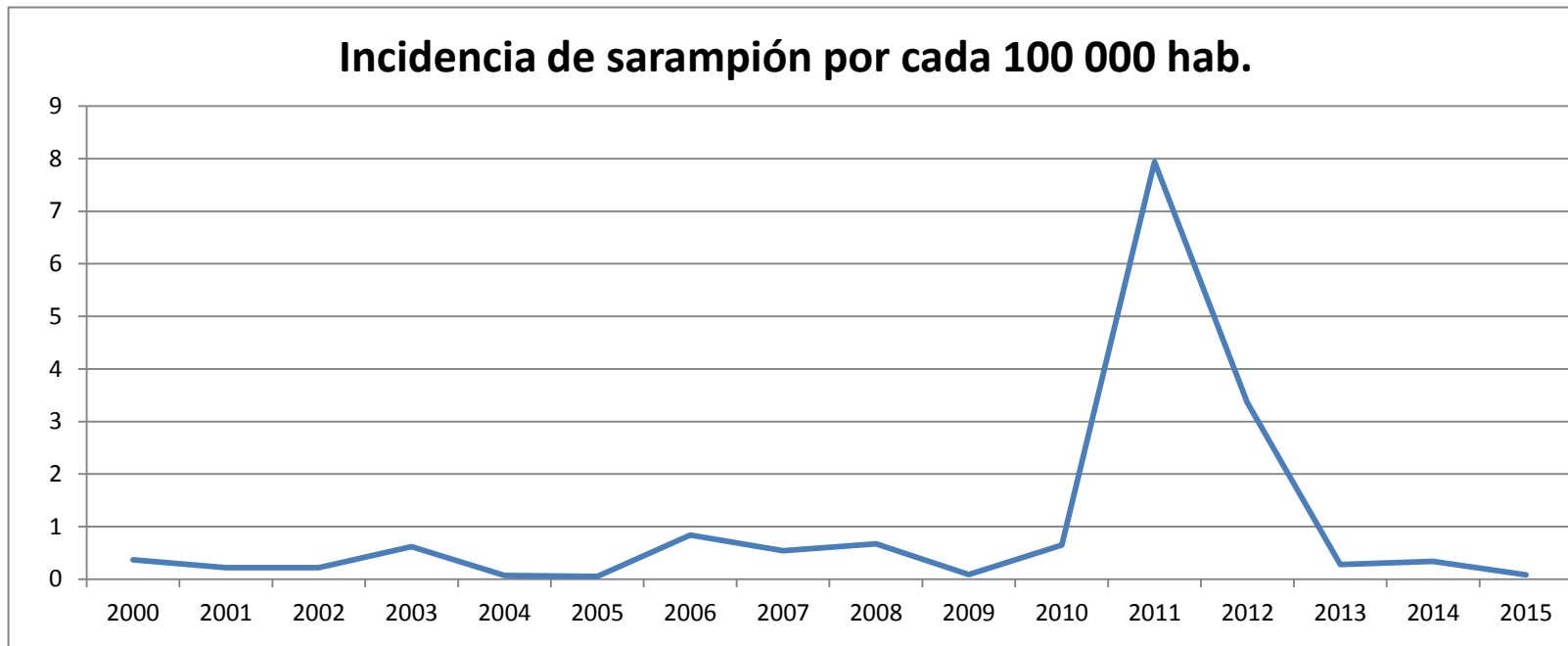

TABLA 86 - INDICADORES DE SALUD / CLINICOS

Incidencia de tosferina por cada 100 000 hab. (casos declarados)

Año	2000	2001	2002	2003	2004	2005	2006	2007	2008	2009	2010	2011	2012	2013	2014	2015
	2,32	0,96	0,88	1,39	1,31	0,77	0,96	1,25	1,55	1,19	1,94	7,06	7,45	5,2	7,18	18,25

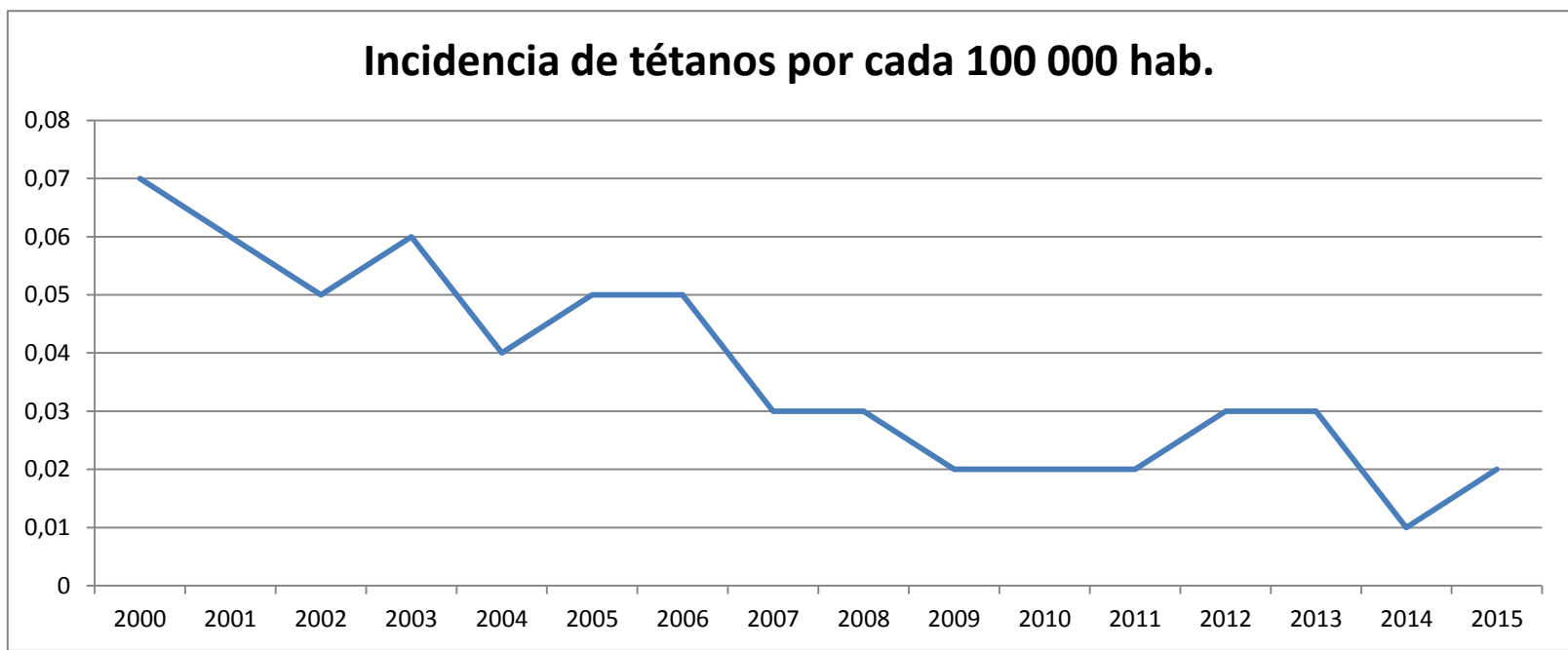

TABLA 87 - INDICADORES DE SALUD / CLINICOS

Incidencia de varicela por cada 100 000 hab. (casos declarados)

Año	2000	2001	2002	2003	2004	2005	2006	2007	2008	2009	2010	2011	2012	2013	2014	2015
	463,84	497,63	496,09	456,44	598,11	368,13	447,78	346,13	268,66	309,14	342,01	298,28	315,49	212,18	347,88	386,13



TABLA 88 - INDICADORES DE SALUD / CLINICOS
Prevalencia declarada de asma en población adulta

Año	2006	2009	2011	2014
	4,45	4,34	4,08	4,37

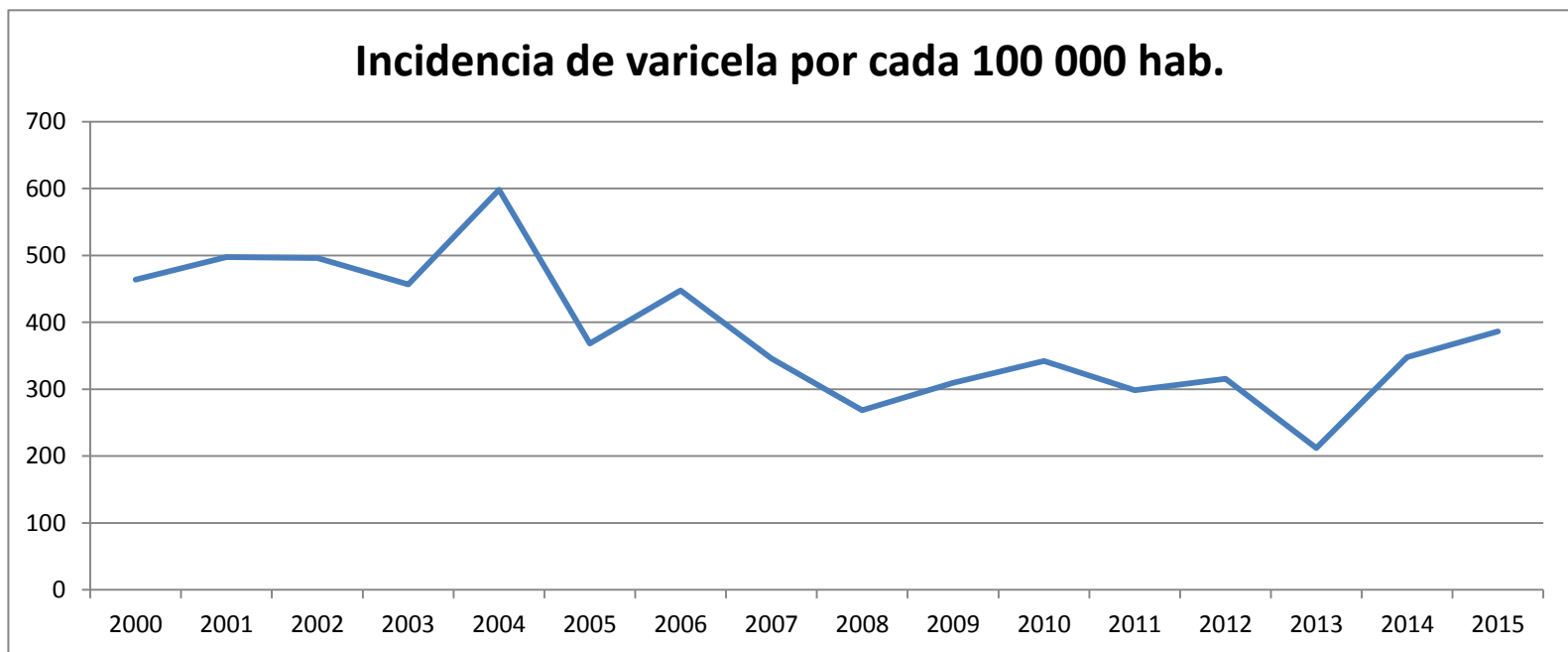

TABLA 89 - INDICADORES DE SALUD / CLINICOS

Prevalencia declarada de diabetes en la población adulta

Año	2006	2009	2011	2014
	6,19	5,9	6,96	6,82

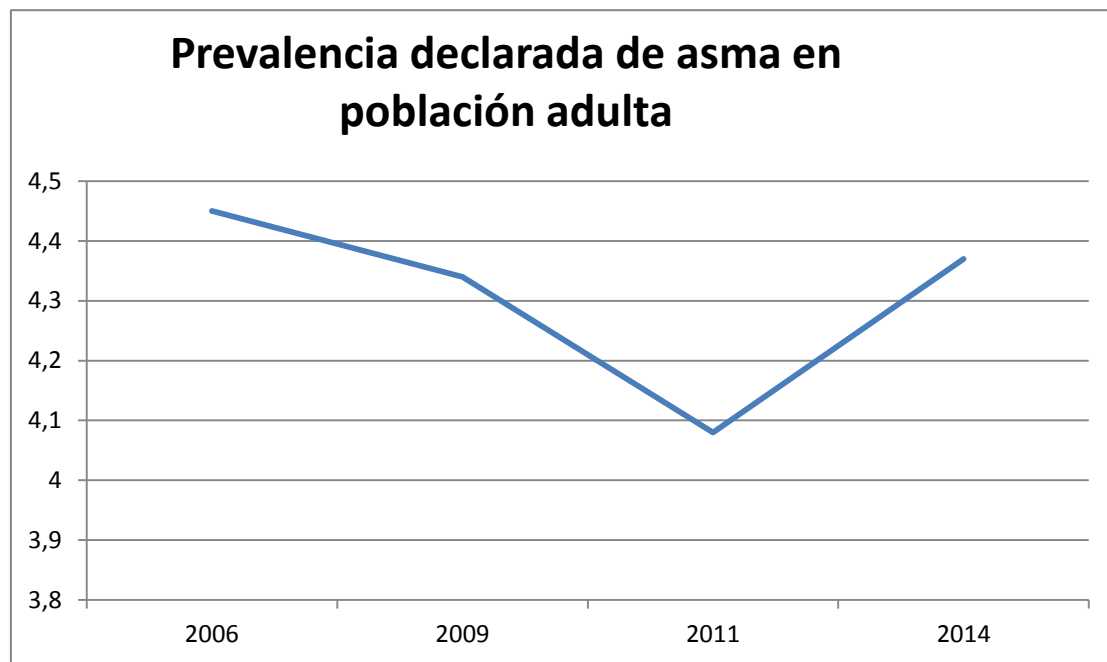

TABLA 90 - INDICADORES DE SALUD / CLINICOS

Prevalencia declarada de EPOC en población adulta

Año	2006	2009	2011	2014
	3,9	3,49	3,75	3,22

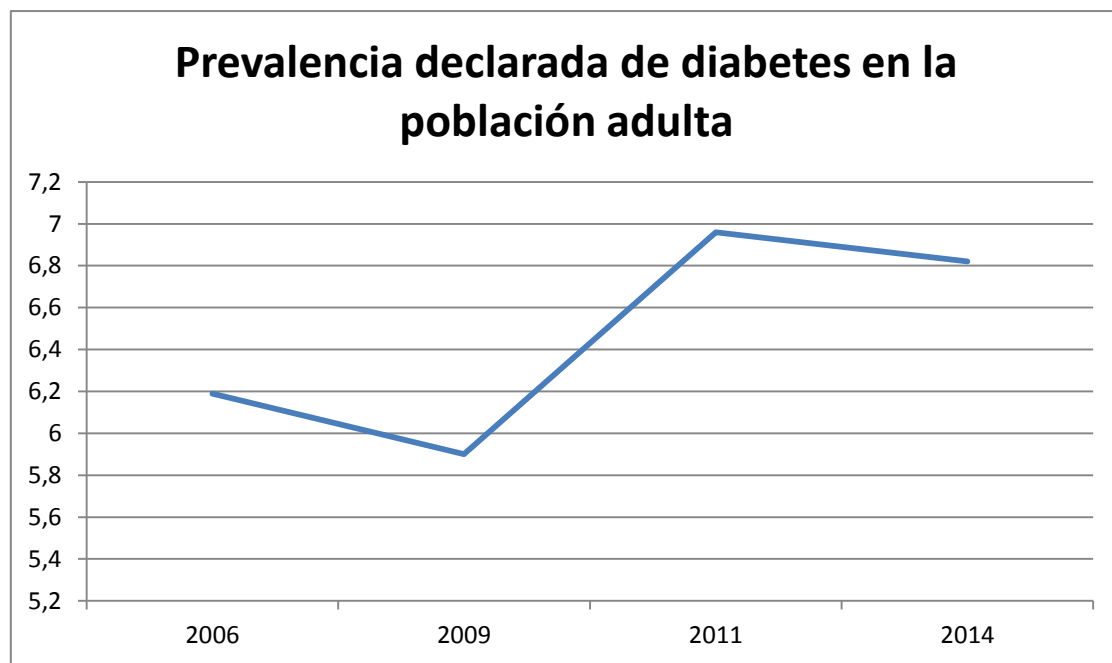

TABLA 91 - INDICADORES DE SALUD / CLINICOS

Prevalencia declarada de trastornos mentales en población adulta

Año	2006	2009	2011	2014
	11,55	9,58	9,61	10,65

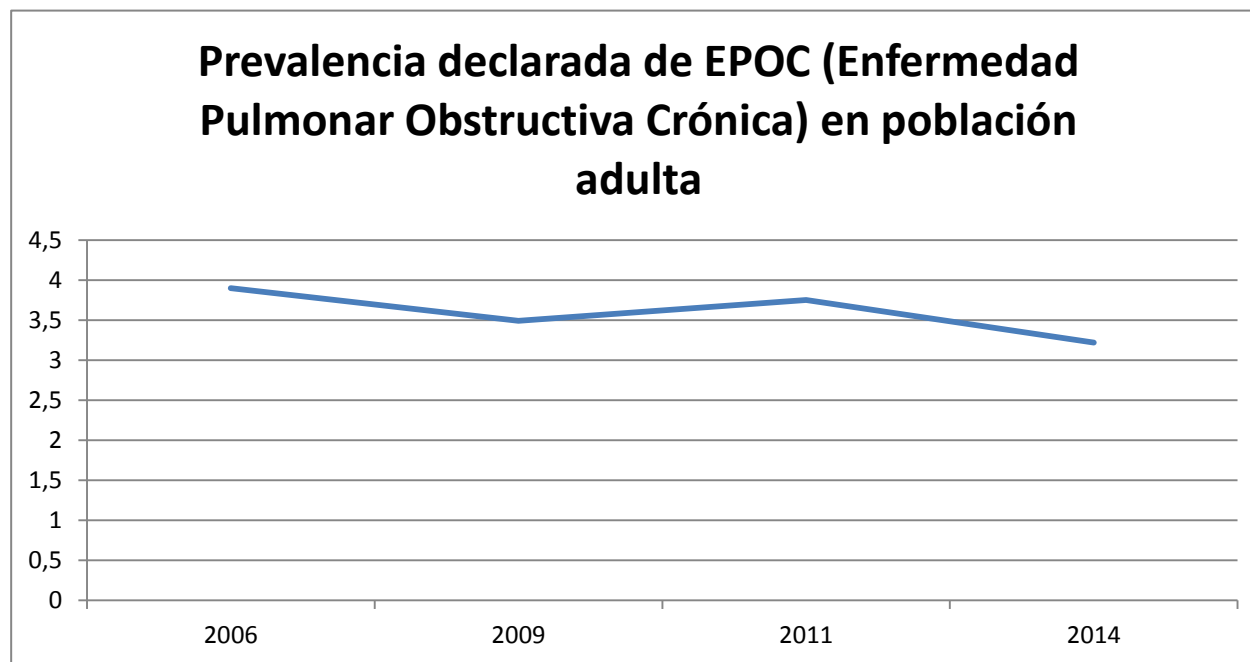

TABLA 92 - INDICADORES DE SALUD / CLINICOS

Tasa de mortalidad general ajustada por edad por 100 000 hab.

Año	2000	2001	2002	2003	2004	2005	2006	2007	2008	2009	2010	2011	2012	2013	2014	2015
	616,02	599,57	597	603,43	570,27	575,47	535,88	535,79	519,07	501,71	482,74	474,51	477,08	452,91	447,76	462,07



TABLA 93 - INDICADORES DE SALUD / CLINICOS
Tasa de mortalidad infantil por 1000 nacidos vivos

Año	2000	2001	2002	2003	2004	2005	2006	2007	2008	2009	2010	2011	2012	2013	2014	2015
	4,37	4,07	4,14	3,92	3,98	3,78	3,53	3,46	3,35	3,3	3,19	3,19	3,09	2,73	2,88	2,71

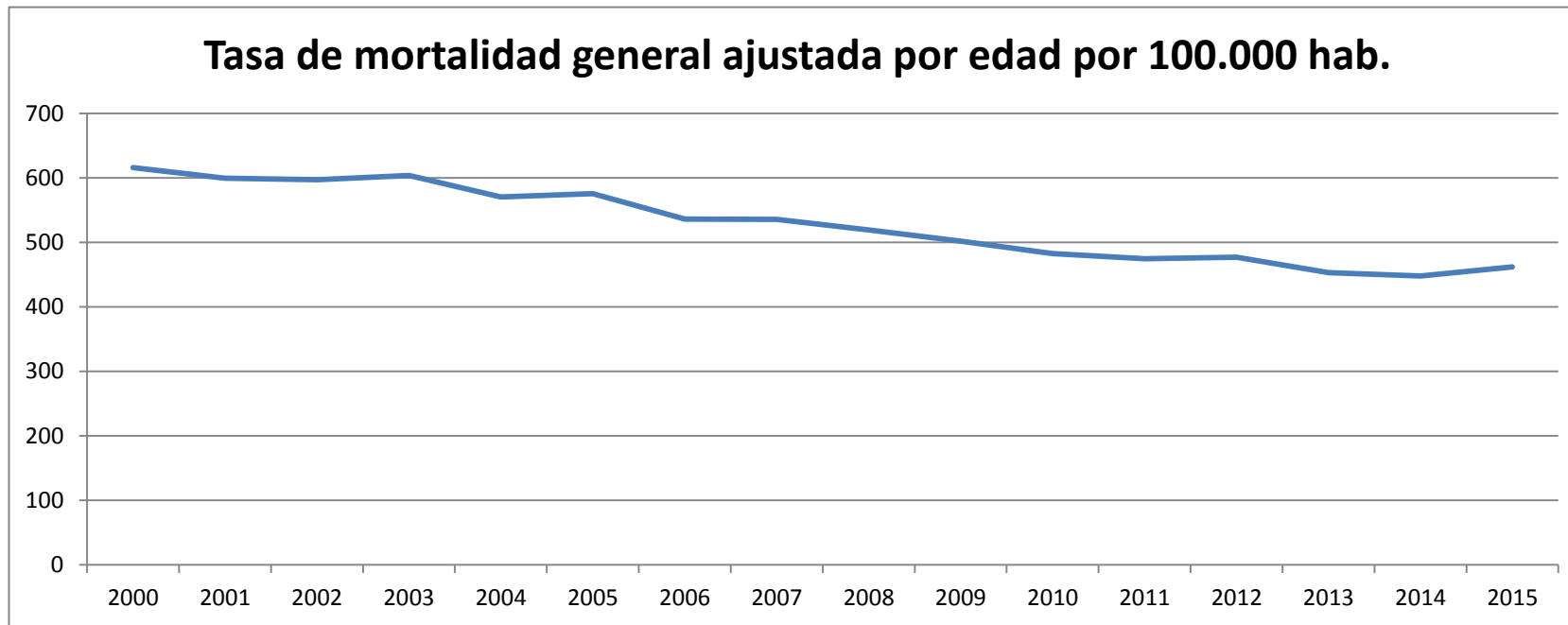

TABLA 94 - INDICADORES DE SALUD / CLINICOS

Tasa de Mortalidad Infantil Neonatal

Unidades: Defunciones por mil nacidos vivos

Año	2000	2001	2002	2003	2004	2005	2006	2007	2008	2009	2010	2011	2012	2013	2014	2015	2016
	2,79	2,75	2,75	2,49	2,62	2,37	2,28	2,26	2,12	2,10	2,08	2,10	2,09	1,89	2,07	1,82	1,81

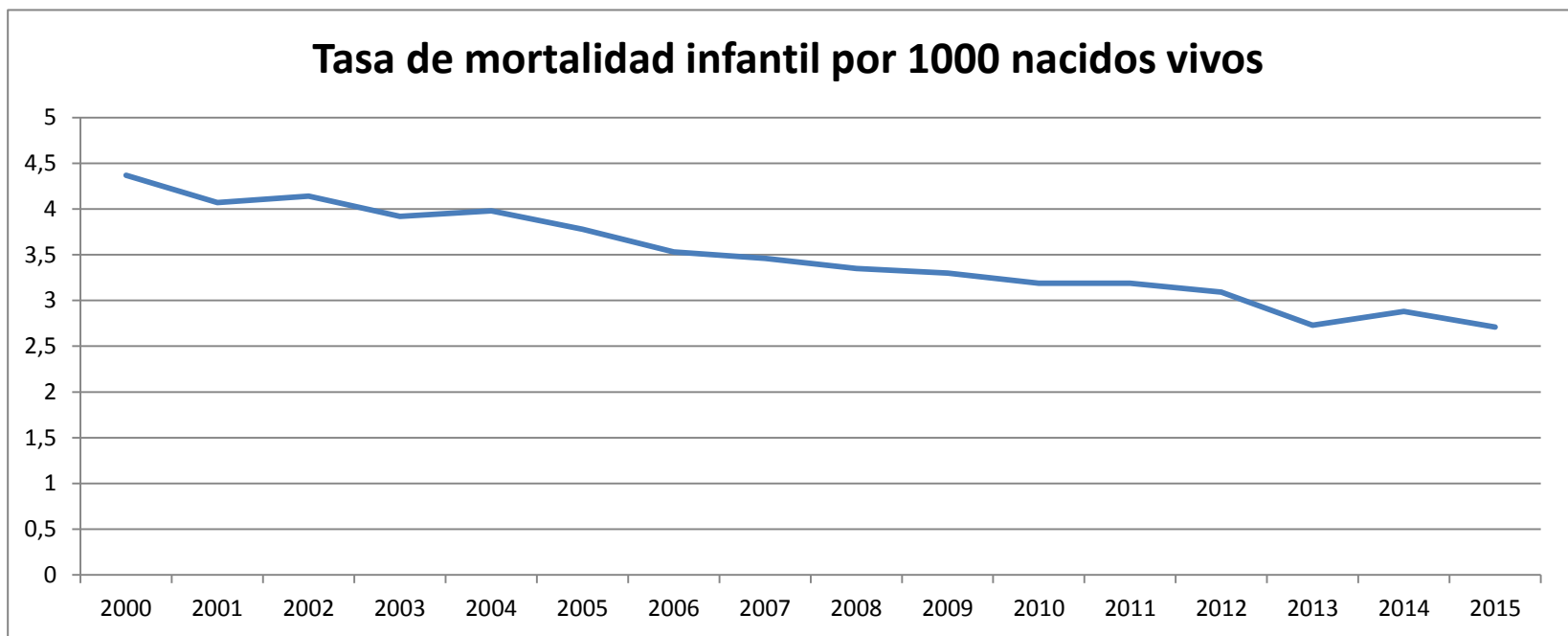

TABLA 95 - INDICADORES DE SALUD / CLINICOS

Tasa de mortalidad perinatal

Año	2000	2001	2002	2003	2004	2005	2006	2007	2008	2009	2010	2011	2012	2013	2014	2015
	5,5	5,6	5,24	4,92	4,86	4,91	4,8	4,48	4,38	4,5	4,43	4,59	4,63	4,58	4,56	4,34

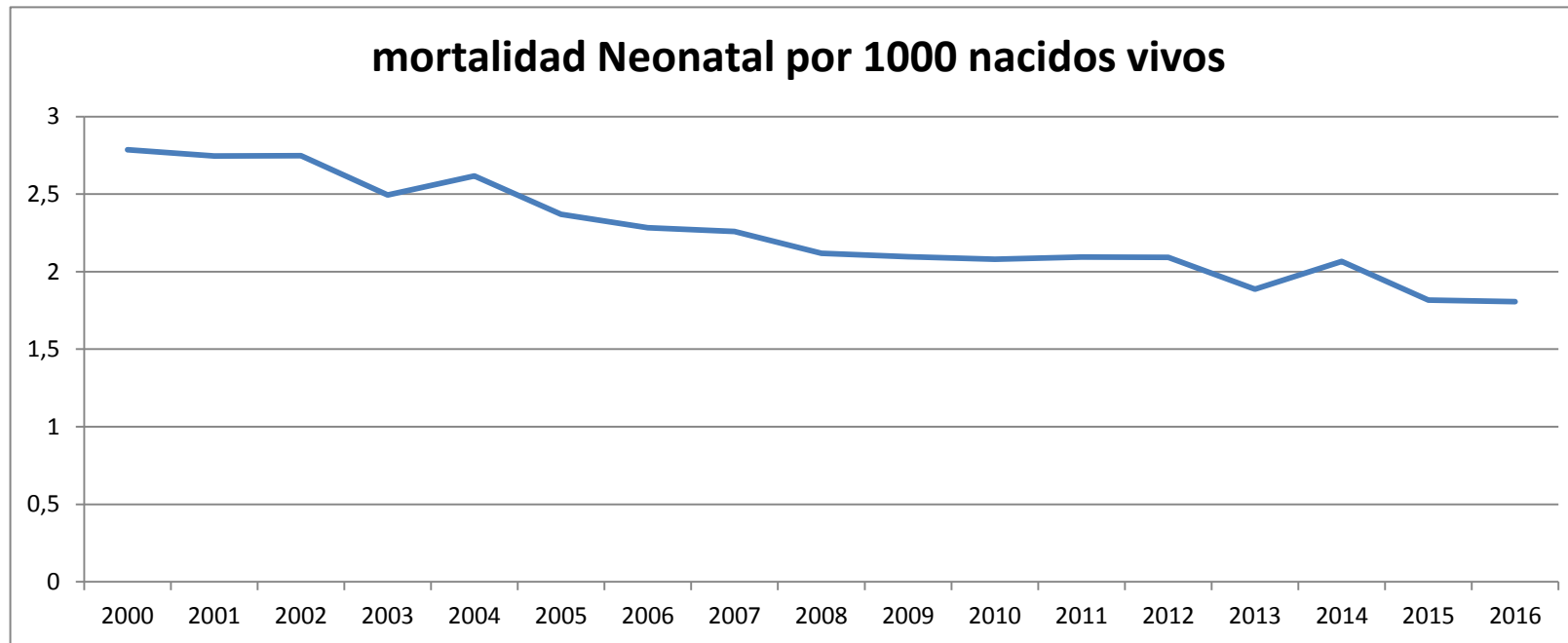

TABLA 96 - INDICADORES DE SALUD / CLINICOS

Tasa de mortalidad ajustada por edad por cardiopatía isquémica por 100 000 hab.

Año	2000	2001	2002	2003	2004	2005	2006	2007	2008	2009	2010	2011	2012	2013	2014	2015
	65,87	63	62,14	61,83	57,85	57,01	52,25	50,62	47,31	45,17	43,34	41,26	40,24	38,13	36,44	36,73

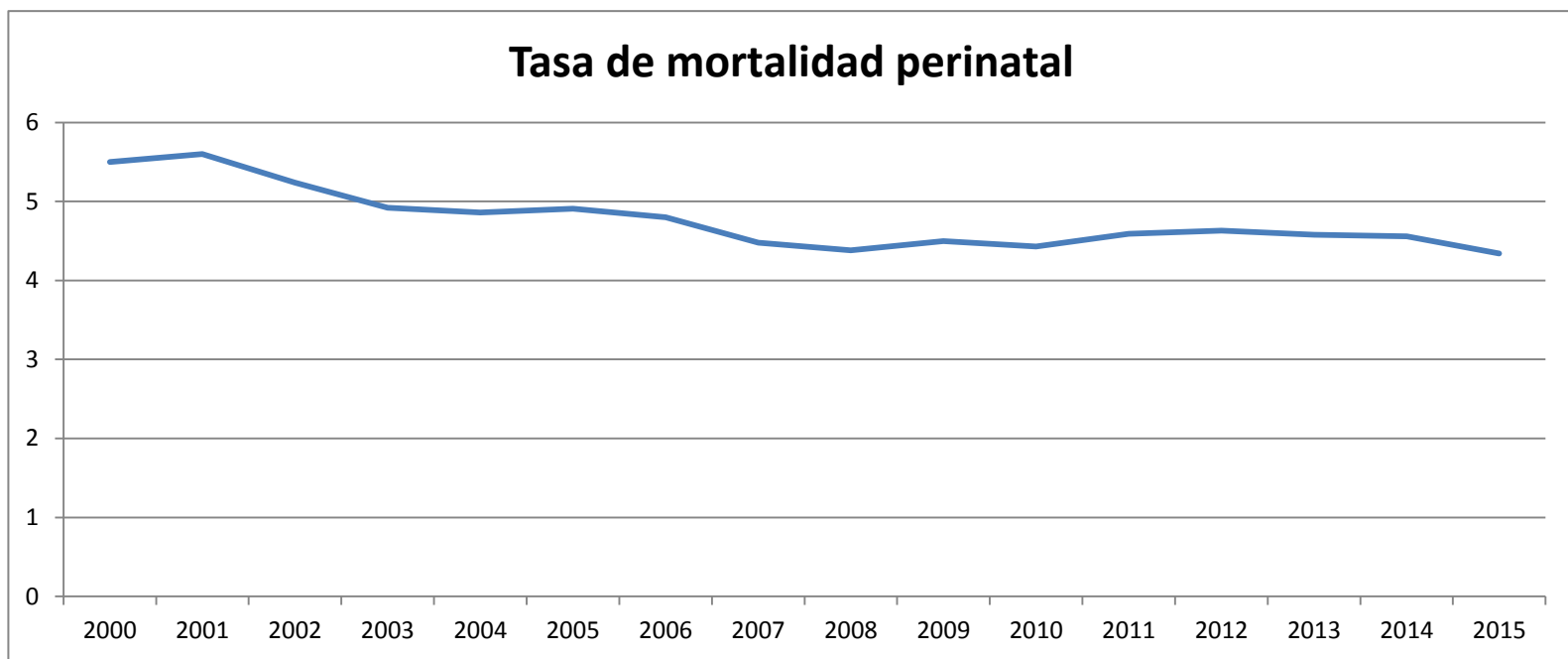

TABLA 97 - INDICADORES DE SALUD / CLINICOS

Tasa de mortalidad ajustada por edad, por enfermedad cerebrovascular por 100 000 hab.

Año	2000	2001	2002	2003	2004	2005	2006	2007	2008	2009	2010	2011	2012	2013	2014	2015
	56,66	54,96	52,59	52,49	47,17	46,58	42,54	41,09	38,24	36,01	33,42	30,88	30,66	28,17	27,19	27,39

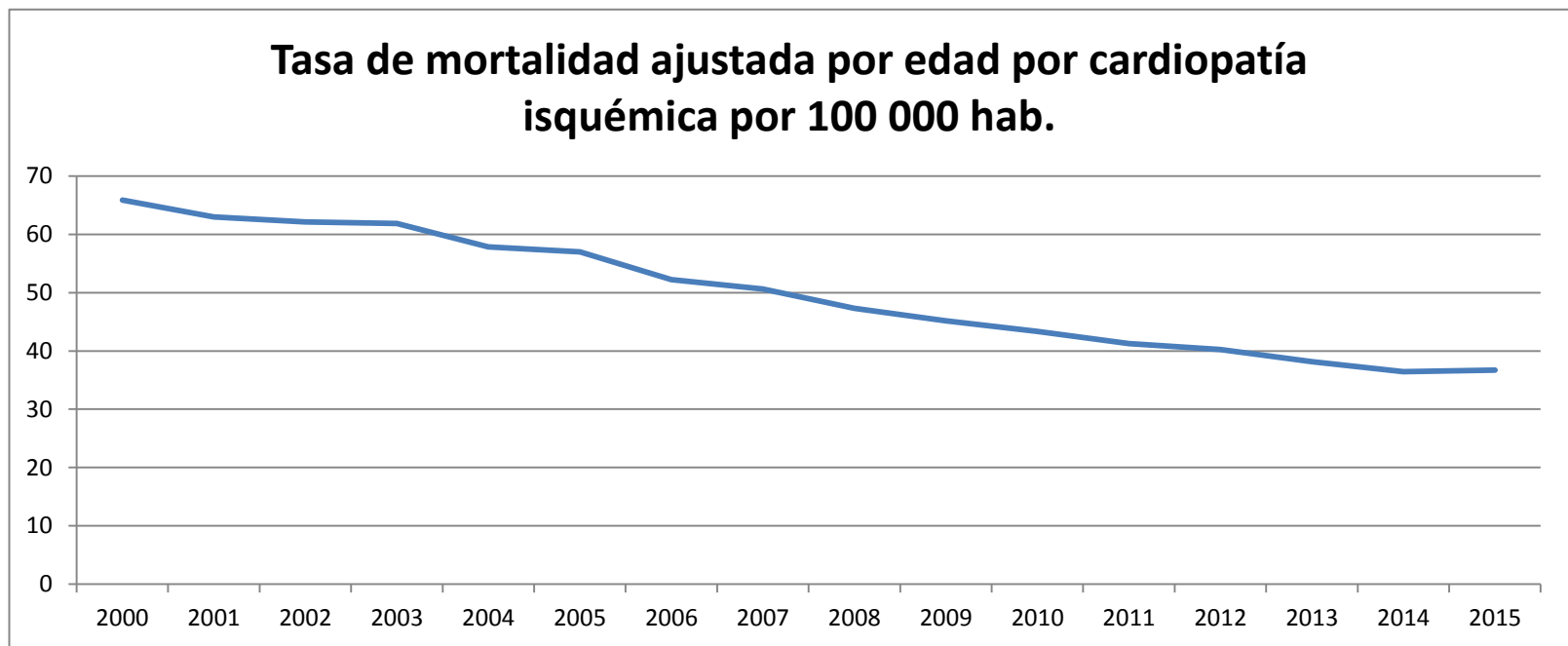

TABLA 98 - INDICADORES DE SALUD / CLINICOS

Tasa de mortalidad ajustada por edad por diabetes mellitus, por 100 000 hab.

Año	2000	2001	2002	2003	2004	2005	2006	2007	2008	2009	2010	2011	2012	2013	2014	2015
	14,56	14,59	14,43	14,47	13,87	14,05	12,64	12,76	12,31	11,71	11,08	10,81	10,42	9,55	9,6	9,83

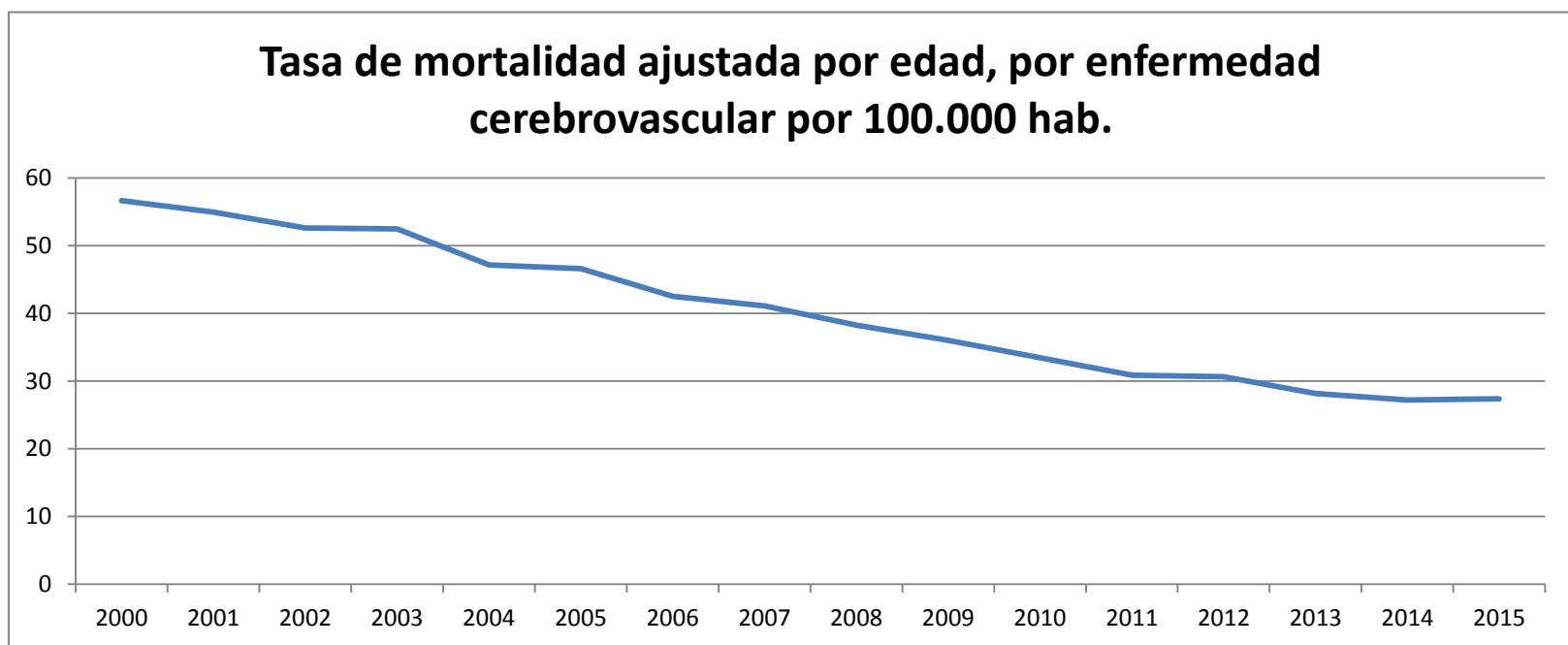

TABLA 99 - INDICADORES DE SALUD / CLINICOS

Tasa de mortalidad ajustada por edad por enfermedad pulmonar obstructiva crónica, por 100 000 hab.

Año	2000	2001	2002	2003	2004	2005	2006	2007	2008	2009	2010	2011	2012	2013	2014	2015
	25,79	22,94	24,72	24,21	21,33	23,61	18,5	19,62	18,07	18,66	17,66	17,27	17,9	15,93	15,65	16,64

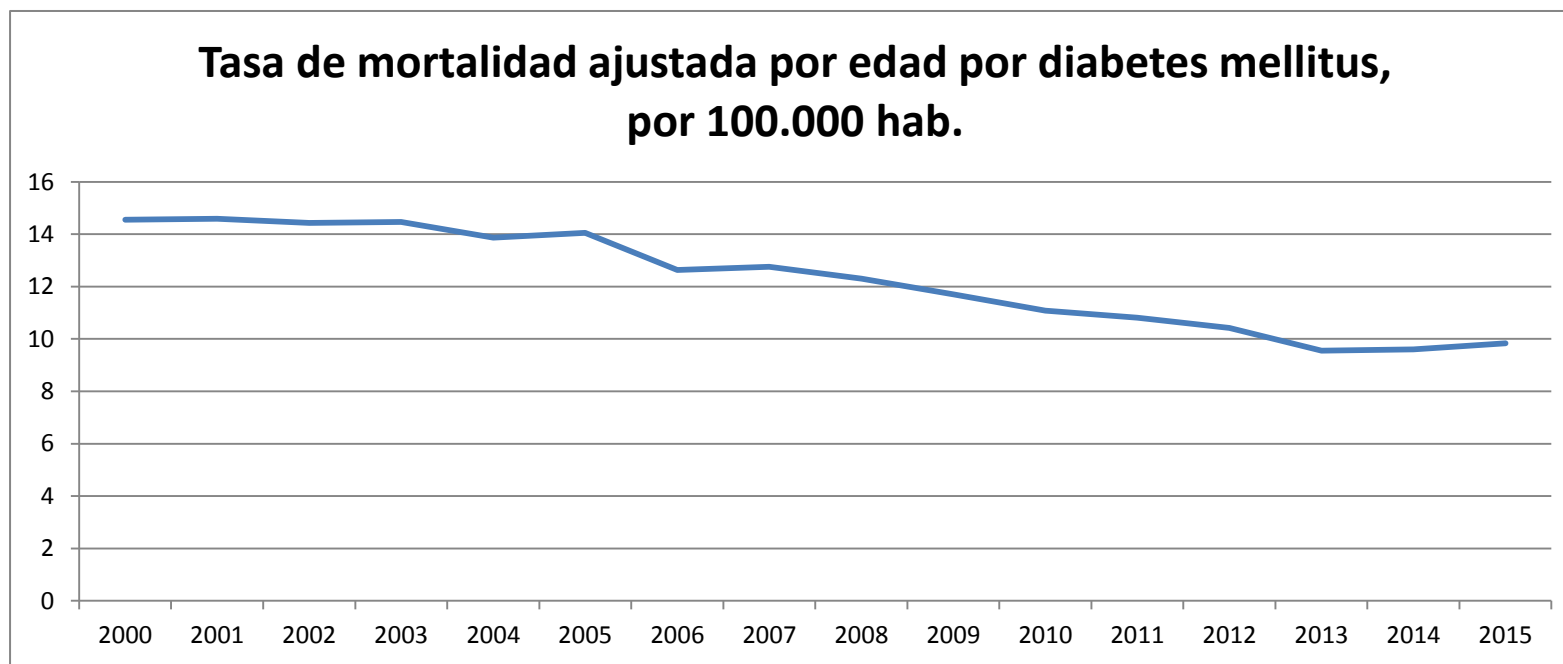

TABLA 100 - INDICADORES DE SALUD / CLINICOS

Mortalidad intrahospitalaria de pacientes con neumonía por cada 100 altas por neumonía

Año	2000	2001	2002	2003	2004	2005	2006	2007	2008	2009	2010	2011	2012	2013	2014	2015
	9,37	9,09	9,85	9,77	9,42	10,11	8,61	8,36	8,69	8,5	8,38	8,8	9,8	8,93	8,44	8,96

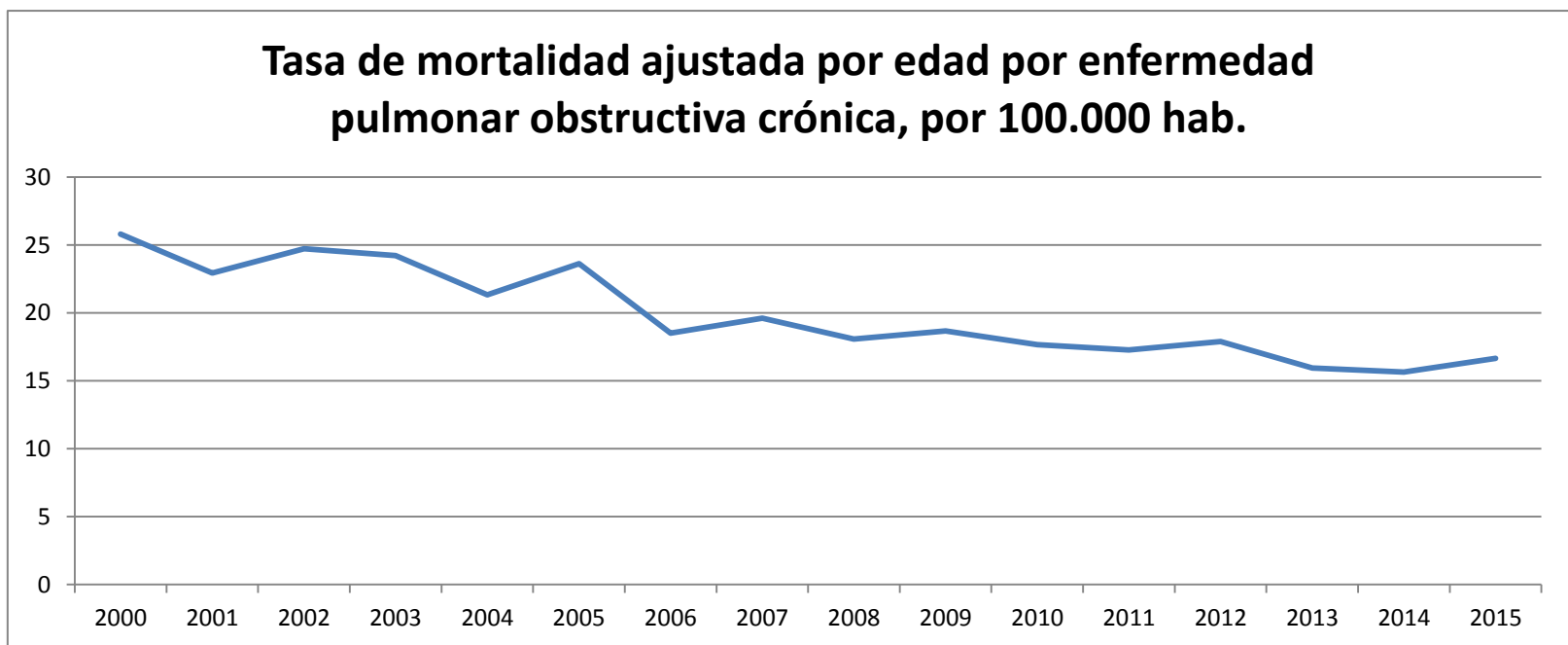

TABLA 101 - INDICADORES DE SALUD / CLINICOS

Tasa de mortalidad ajustada por edad por neumonía e influenza, por 100 000 hab.

Año	2000	2001	2002	2003	2004	2005	2006	2007	2008	2009	2010	2011	2012	2013	2014	2015
	12,85	10,79	12,03	11,86	10,2	13,09	10,11	10,67	10,96	9,93	8,21	8,7	9,47	8,22	8,68	9,81

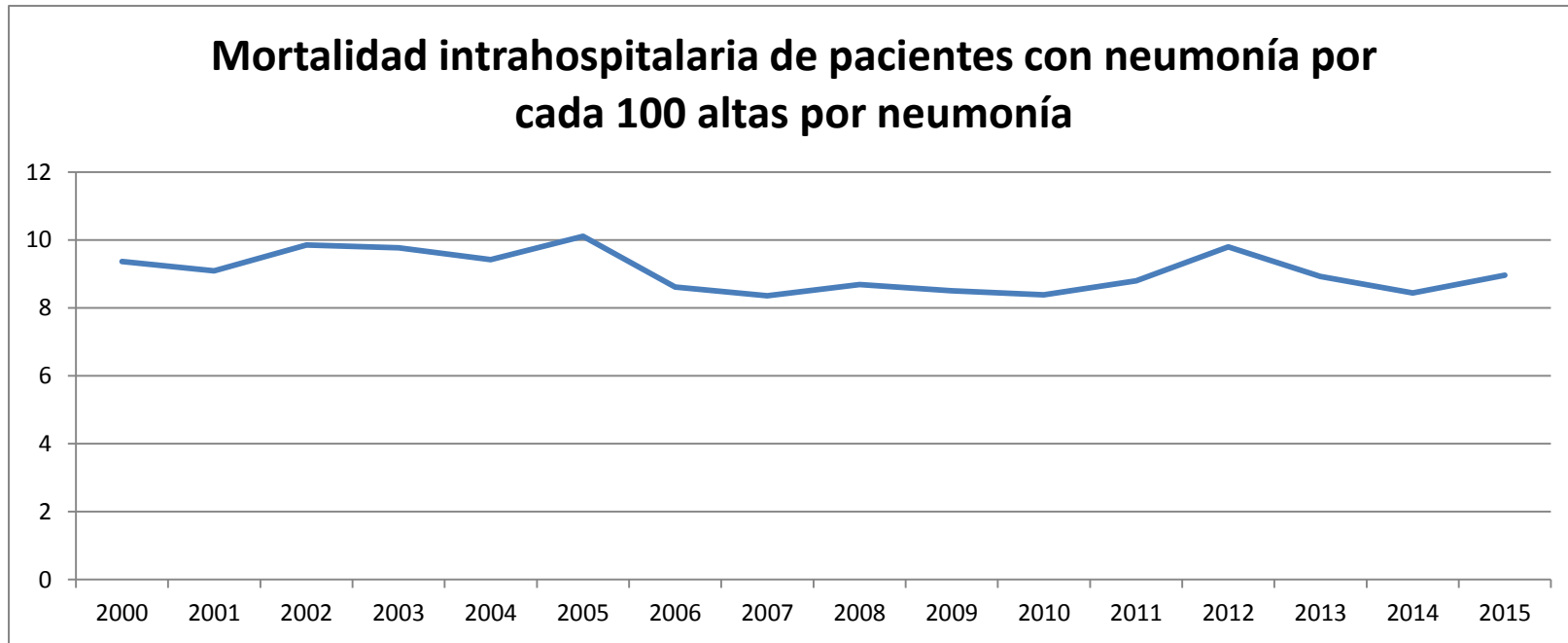

TABLA 102 - INDICADORES DE SALUD / CLINICOS

Tasa de mortalidad ajustada por edad por suicidio, por 100 000 hab.

Año	2000	2001	2002	2003	2004	2005	2006	2007	2008	2009	2010	2011	2012	2013	2014	2015
	7,21	6,68	6,98	7,04	6,98	6,58	6,2	6,05	6,42	6,28	5,71	5,66	6,31	6,98	7,02	6,38

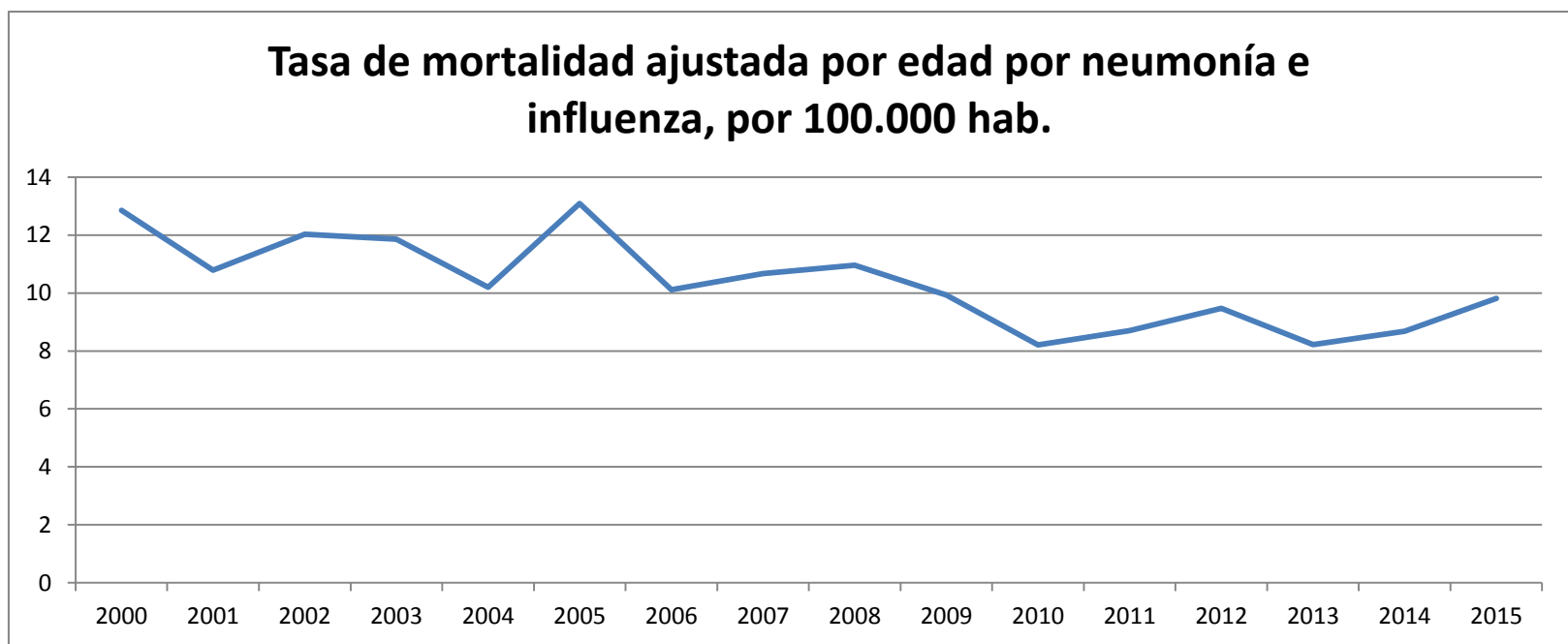

TABLA 103 - INDICADORES DE SALUD / CLINICOS

DHD antidepressivos

Año	2012	2013	2014	2015	2016
	60,7	62,71	65,6	67,31	69,64

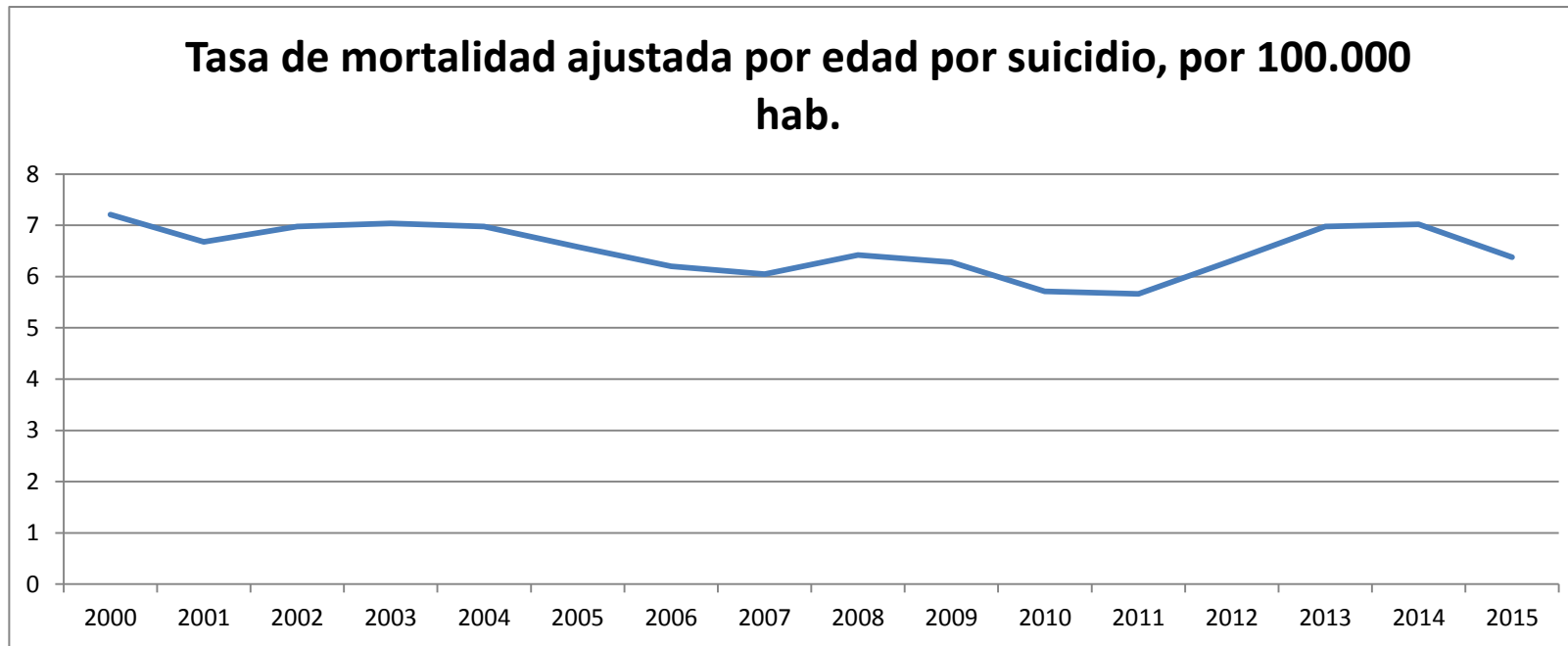

TABLA 104 - INDICADORES DE SALUD / CLINICOS

DHD sustancias hipnóticas y sedantes

Año	2012	2013	2014	2015	2016
	27,63	28,35	29,37	29,65	30,22

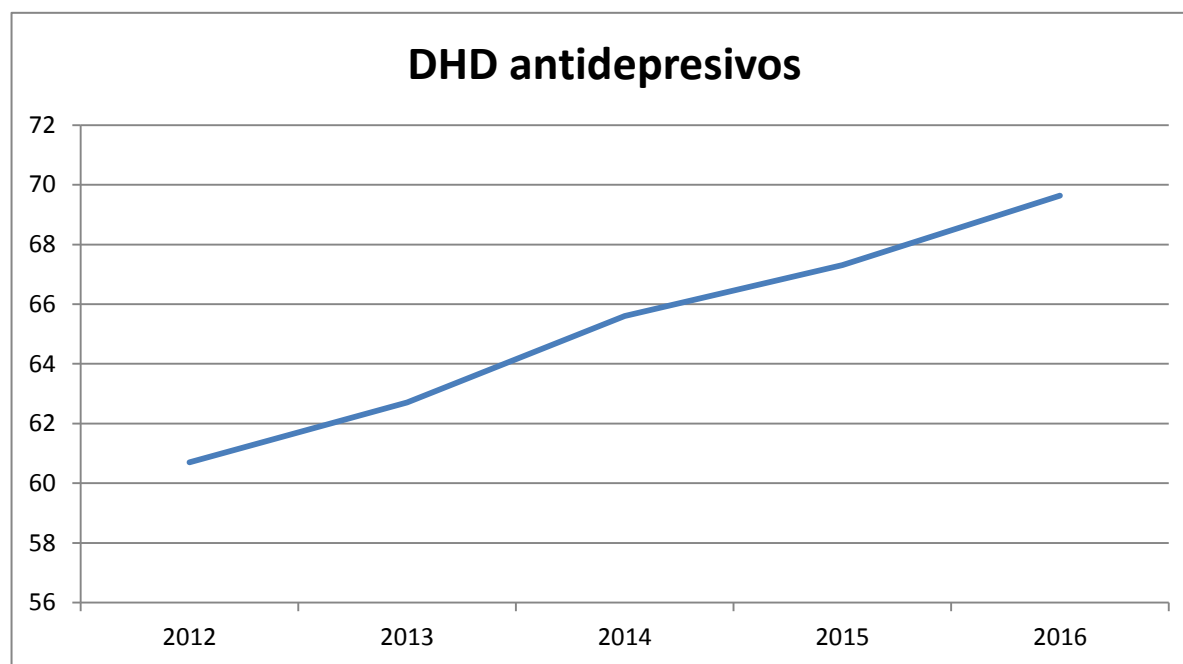

TABLA 105 - INDICADORES DE SALUD / CLINICOS

Tasa de mortalidad ajustada por edad por enfermedad crónica del hígado, por 100 000 hab.

Año	2000	2001	2002	2003	2004	2005	2006	2007	2008	2009	2010	2011	2012	2013	2014	2015
	10,77	10,46	10,18	9,89	9,48	9,39	8,94	8,97	8,35	8,61	8,28	8,04	7,51	7,26	6,89	6,98

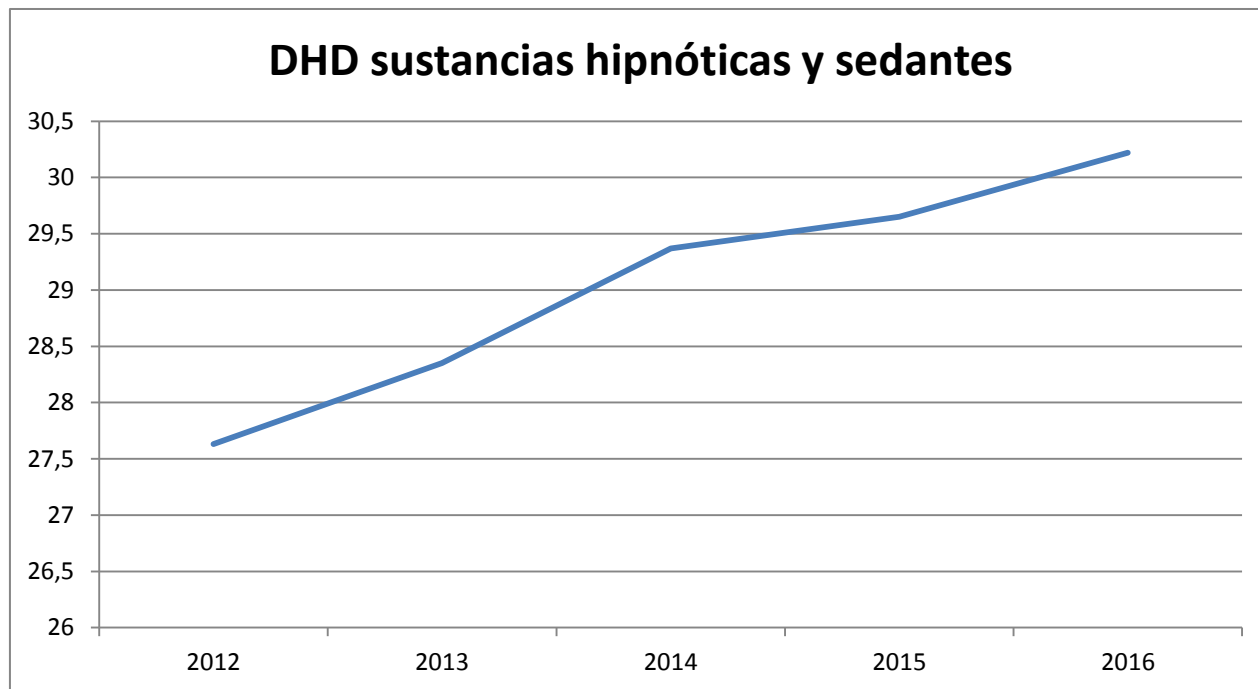