

ANÁLISIS DE TENDENCIAS - GRÁFICAS

TABLA 1 - DETERMINANTE SOCIAL / ECONÓMICO

ESPAÑA PIB per capita - Euros

Parameter	Parameter Estimate	Standard Error	Prob > t
Intercept 1	-2.306.638.778.274	78.812.068.377	0.000000
Intercept 2	519.747.045.833	132.338.662.253	0.003472
Intercept 3	-1.012.963.735.417	296.654.310.814	0.007693
Slope 1	1.161.204.613	39.346.994	0.000000
Slope 2	-247.059.375	65.840.114	0.004538
Slope 3	514.346.875	147.222.971	0.006791

All: 2 Joinpoints

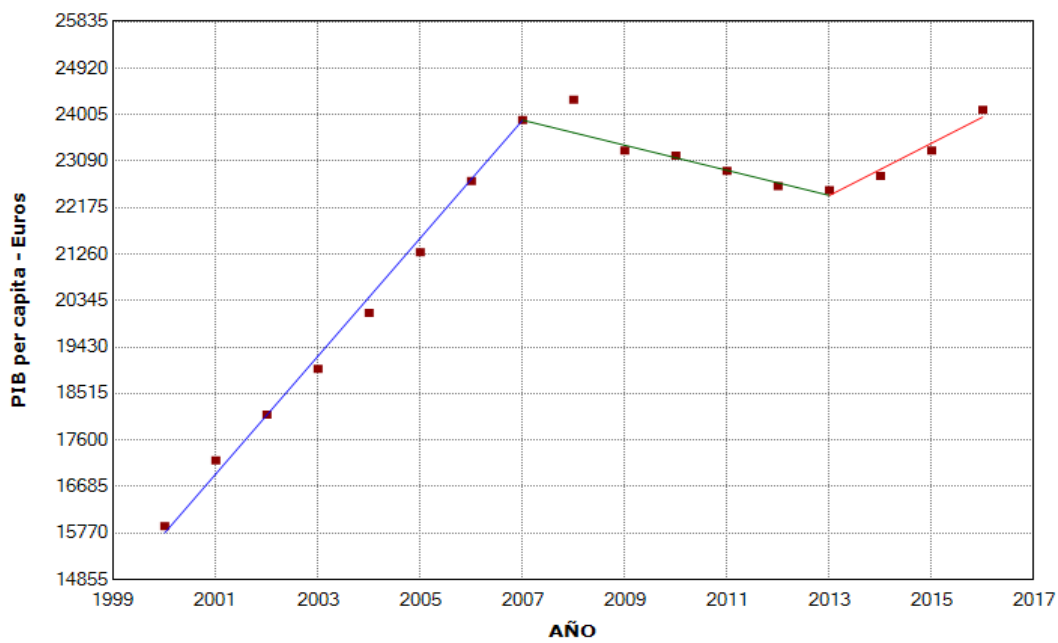

ANÁLISIS DE TENDENCIAS - GRÁFICAS

TABLA 2 - DETERMINANTE SOCIAL / ECONÓMICO

Paro en España. Valores absolutos: Miles de personas

Parameter	Parameter Estimate	Standard Error	Prob > t
Intercept 1	33.745.594.287	94.297.256.911	0.729703
Intercept 2	-1.687.076.997.513	133.722.445.285	0.000001
Intercept 3	890.697.471.015	94.814.856.367	0.000014
Slope 1	-15.770.297	47.054.508	0.746131
Slope 2	841.640.063	66.545.123	0.000001
Slope 3	-439.559.971	47.054.508	0.000014

All: 2 Joinpoints

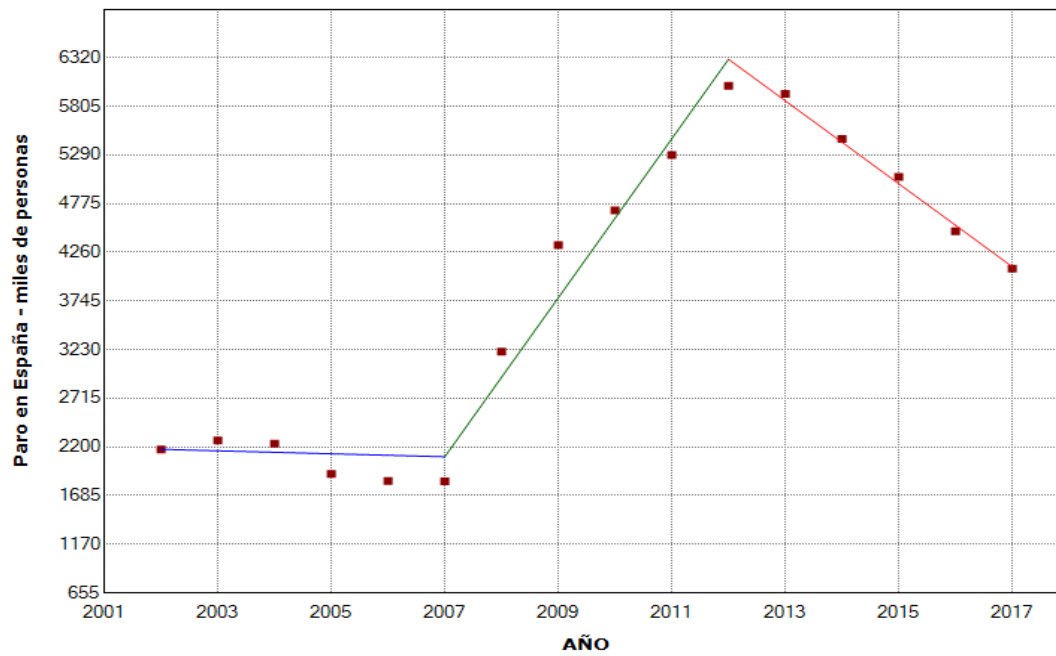

ANÁLISIS DE TENDENCIAS - GRÁFICAS

TABLA 3 - DETERMINANTE SOCIAL / ECONÓMICO

Riesgo de pobreza o exclusión social. Porcentaje. Indi

Parameter	Parameter Estimate	Standard Error	Prob > t
Intercept 1	-58.683.541	8.720.618	0.002540
Intercept 2	37.669.888	51.720.162	0.506754
Slope 1	0.030809	0.004338	0.002075
Slope 2	-0.017033	0.025661	0.543142

All: 1 Joinpoint

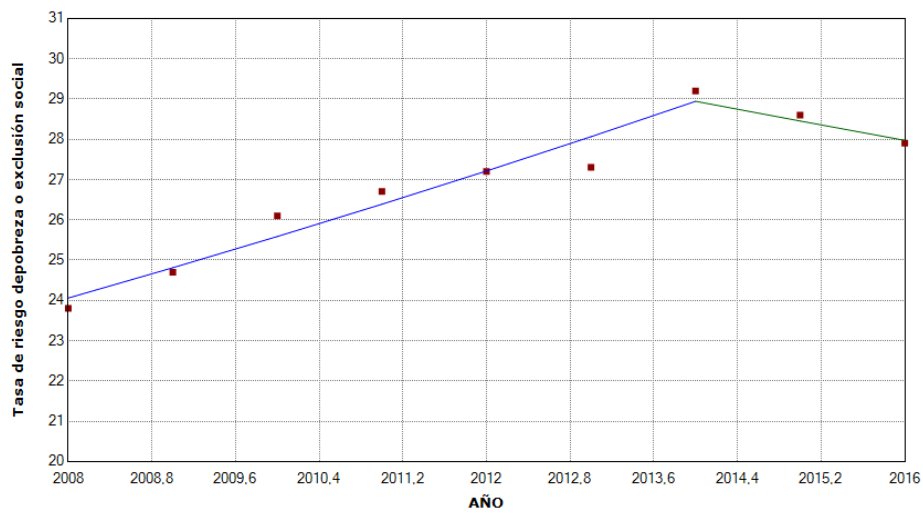

ANÁLISIS DE TENDENCIAS - GRÁFICAS
TABLA 4 - DETERMINANTE SOCIAL / ECONÓMICO
Tasa de pobreza. Porcentaje

Parameter	Parameter Estimate	Standard Error	Prob > t
Intercept 1	-308.143.939	83.474.895	0.004167
Slope 1	0.163636	0.041540	0.002778

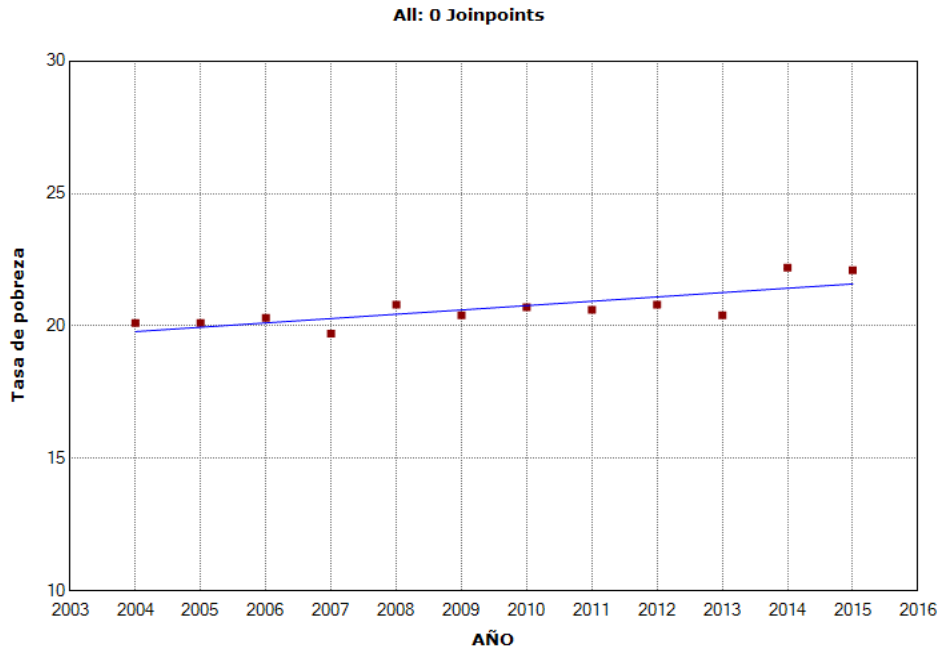

ANÁLISIS DE TENDENCIAS - GRÁFICAS

TABLA 5 - DETERMINANTE SOCIAL / ECONÓMICO

% de población con dificultades y grandes dificultades pa

Parameter	Parameter Estimate	Standard Error	Prob > t
Intercept 1	-1.962.369.219	397.128.761	0.000586
Slope 1	0.993007	0.197625	0.000518

All: 0 Joinpoints

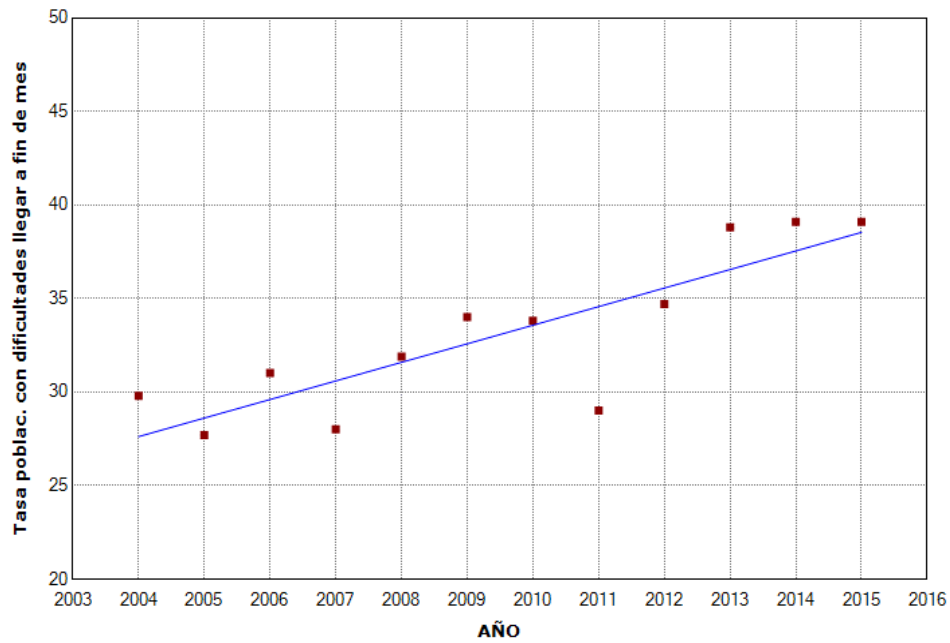

ANÁLISIS DE TENDENCIAS - GRÁFICAS

TABLA 6 - DETERMINANTE SOCIAL / ECONÓMICO

Porcentaje de población cubierta por el sistema sanitario publico

Parameter	Parameter Estimate	Standard Error	Prob > t
Intercept 1	25.391.818	131.987.580	0.859731
Slope 1	0.036591	0.065862	0.617247

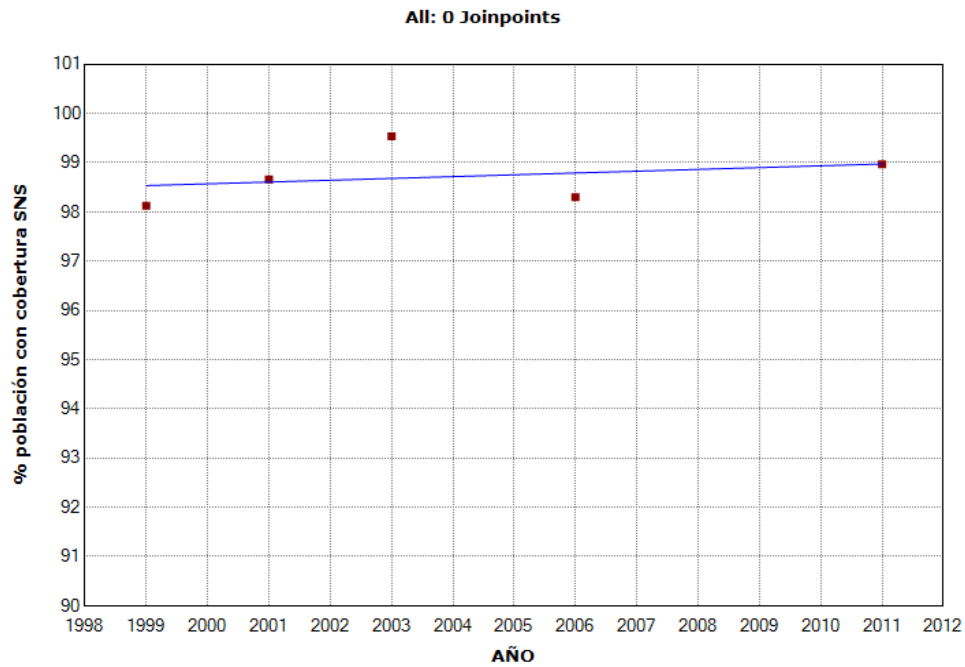

ANÁLISIS DE TENDENCIAS - GRÁFICAS

TABLA 7 - DETERMINANTE SOCIAL / DEMOGRÁFICO

Flujo de emigración. Unidades: Movimientos migratorios

Parameter	Parameter Estimate	Standard Error	Prob > t
Intercept 1	-73.197.489.266.667	15.609.748.311.103	0.009383
Intercept 2	131.123.621.133.333	34.991.279.557.768	0.019993
Slope 1	36.609.150.000	7.766.042.014	0.009212
Slope 2	-64.891.650.000	17.365.397.859	0.020176

All: 1 Joinpoint

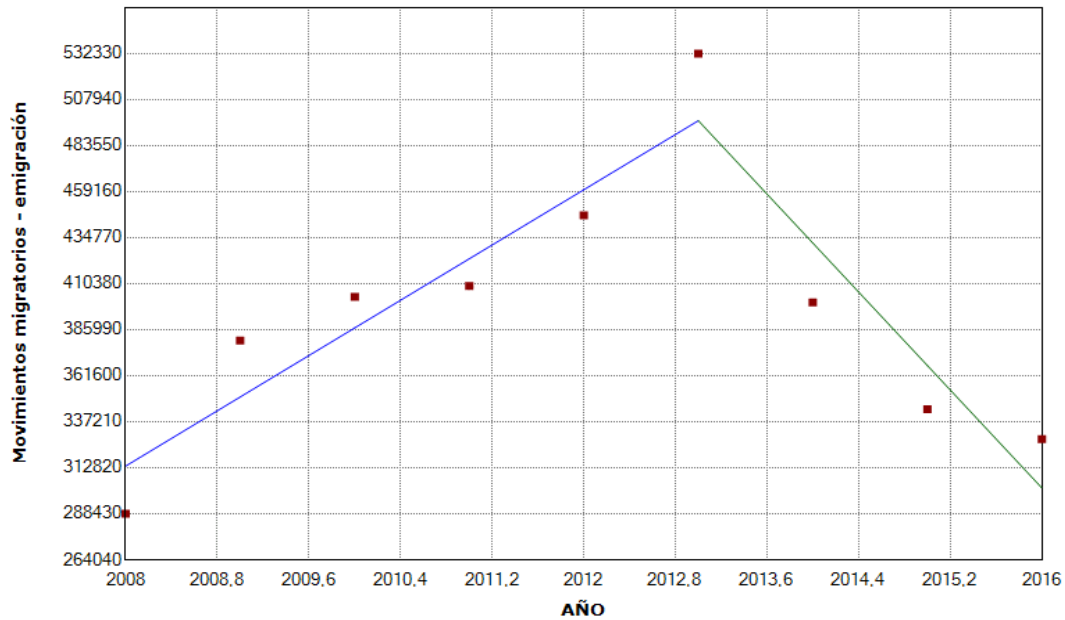

ANÁLISIS DE TENDENCIAS - GRÁFICAS

TABLA 8 - DETERMINANTE SOCIAL / DEMOGRÁFICO

Flujo de inmigración. Unidades: Movimientos migratorios

Parameter	Parameter Estimate	Standard Error	Prob > t
Intercept 1	107.476.758.800.000	37.500.644.667.513	0.045652
Intercept 2	-105.319.685.500.000	84.062.568.787.492	0.278496
Slope 1	-53.266.600.000	18.657.032.530	0.046160
Slope 2	52.444.500.000	41.718.392.996	0.277111

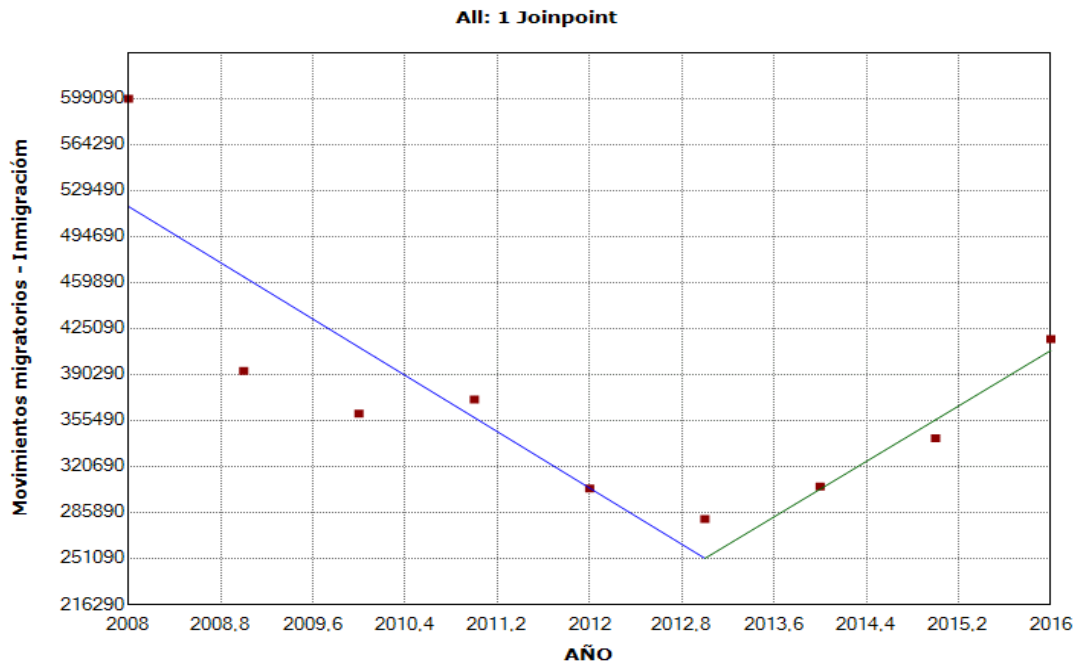

ANÁLISIS DE TENDENCIAS - GRÁFICAS

TABLA 9 - DETERMINANTE SOCIAL / DEMOGRÁFICO

Población total residente . Miles de personas

Parameter	Parameter Estimate	Standard Error	Prob > t
Intercept 1	-553.377.645.113.451	227.912.066.163.632	0.045552
Intercept 2	-1.472.038.784.807.870	38.620.469.636.017	0.000000
Intercept 3	-253.680.493.813.543	229.051.341.604.580	0.304666
Intercept 4	193.921.088.064.406	51.332.085.458.792	0.006912
Slope 1	296.906.989.558	113.927.547.636	0.035112
Slope 2	755.778.687.708	19.257.270.323	0.000000
Slope 3	149.328.567.750	113.927.547.636	0.231311
Slope 4	-73.137.427.219	25.474.974.102	0.023959

All: 3 Joinspoints

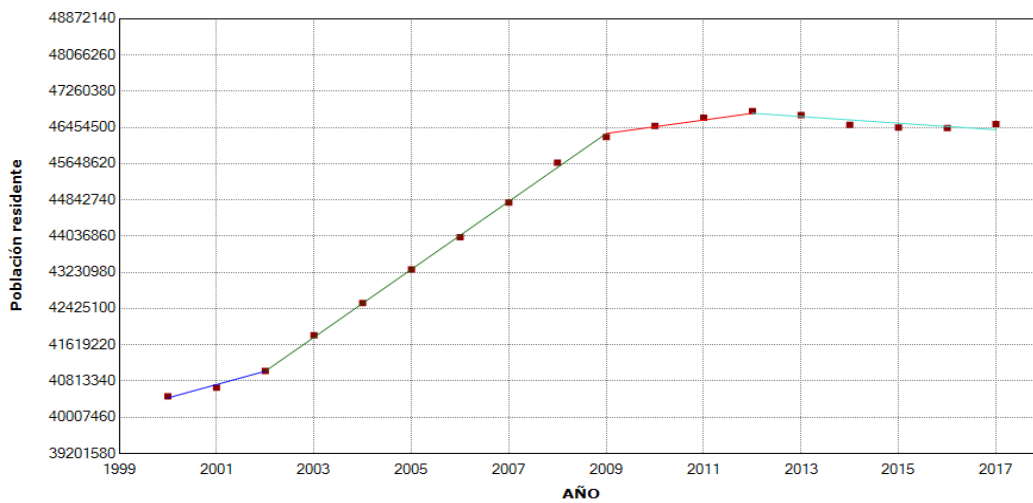

ANÁLISIS DE TENDENCIAS - GRÁFICAS

TABLA 10 - DETERMINANTE SOCIAL / DEMOGRÁFICO

Tasa de Natalidad . Nacidos por mil habitantes

Parameter	Parameter Estimate	Standard Error	Prob > t
Intercept 1	942.979.833	110.850.013	0.000001
Slope 1	-0.455643	0.055177	0.000002

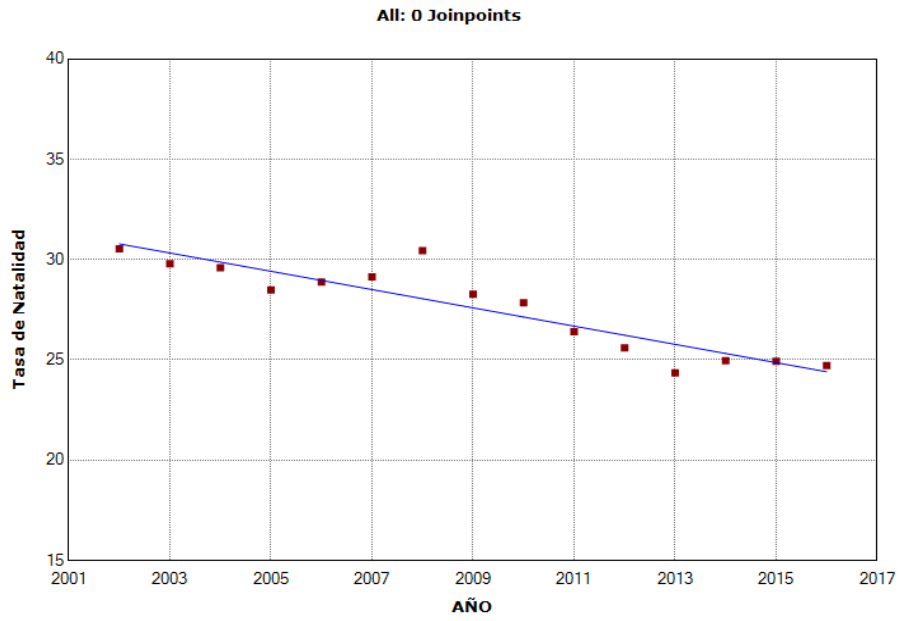

ANÁLISIS DE TENDENCIAS - GRÁFICAS
TABLA 11 - DETERMINANTE SOCIAL / DEMOGRÁFICO
Esperanza de vida al nacer (edad)

Parameter	Parameter Estimate	Standard Error	Prob > t
Intercept 1	-147.638.157	230.063.659	0.538998
Intercept 2	-603.289.311	42.150.656	0.000001
Intercept 3	361.170.806	463.231.601	0.458024
Slope 1	0.113539	0.114974	0.352313
Slope 2	0.341023	0.020991	0.000000
Slope 3	-0.138093	0.229949	0.564769

All: 2 Joinpoints

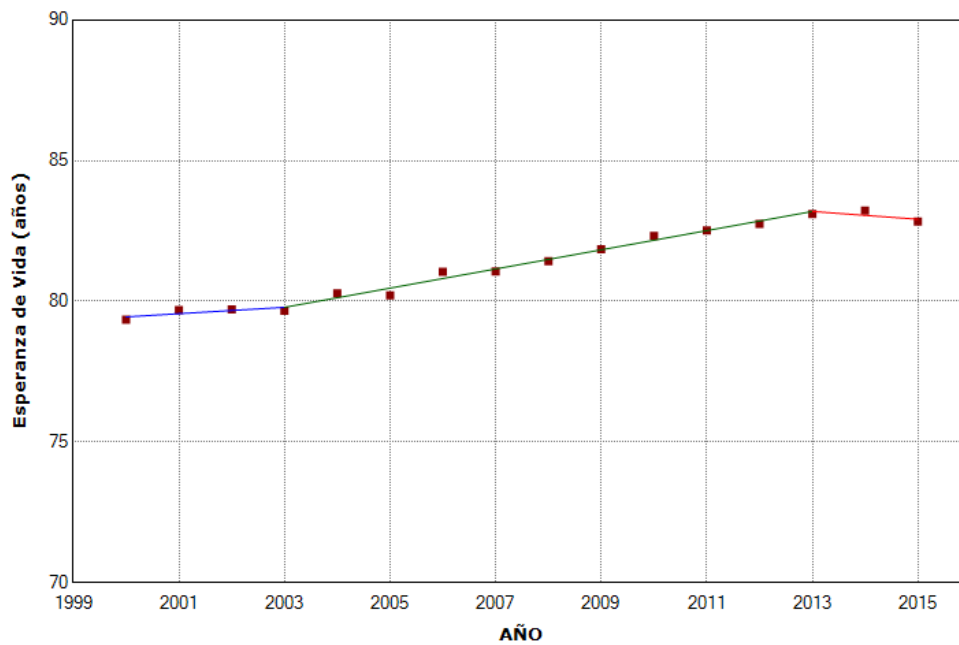

ANÁLISIS DE TENDENCIAS - GRÁFICAS
TABLA 12 - DETERMINANTE SOCIAL / DEMOGRÁFICO
Esperanza de vida a los 65 años (años)

Parameter	Parameter Estimate	Standard Error	Prob > t
Intercept 1	-83.508.498	224.032.848	0.719016
Intercept 2	-475.977.383	41.045.733	0.000003
Intercept 3	417.070.063	451.088.604	0.382224
Slope 1	0.051197	0.111960	0.659632
Slope 2	0.247138	0.020441	0.000002
Slope 3	-0.196502	0.223921	0.405768

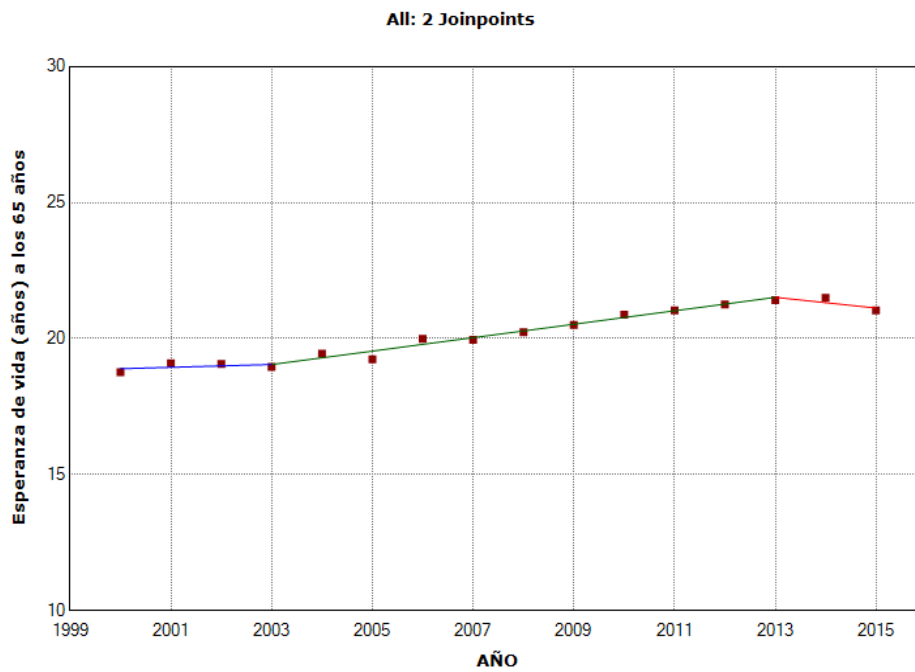

ANÁLISIS DE TENDENCIAS - GRÁFICAS
TABLA 13 - DETERMINANTE SOCIAL / DEMOGRÁFICO
Índice de dependencia - Porcentaje

Parameter	Parameter Estimate	Standard Error	Prob > t
Intercept 1	230.152.760	55.187.743	0.003121
Intercept 2	-1.637.053.010	160.508.039	0.000007
Intercept 3	-3.354.130.986	508.580.765	0.000170
Slope 1	-0.092166	0.027546	0.010141
Slope 2	0.837717	0.079835	0.000006
Slope 3	1.690.712	0.252460	0.000153

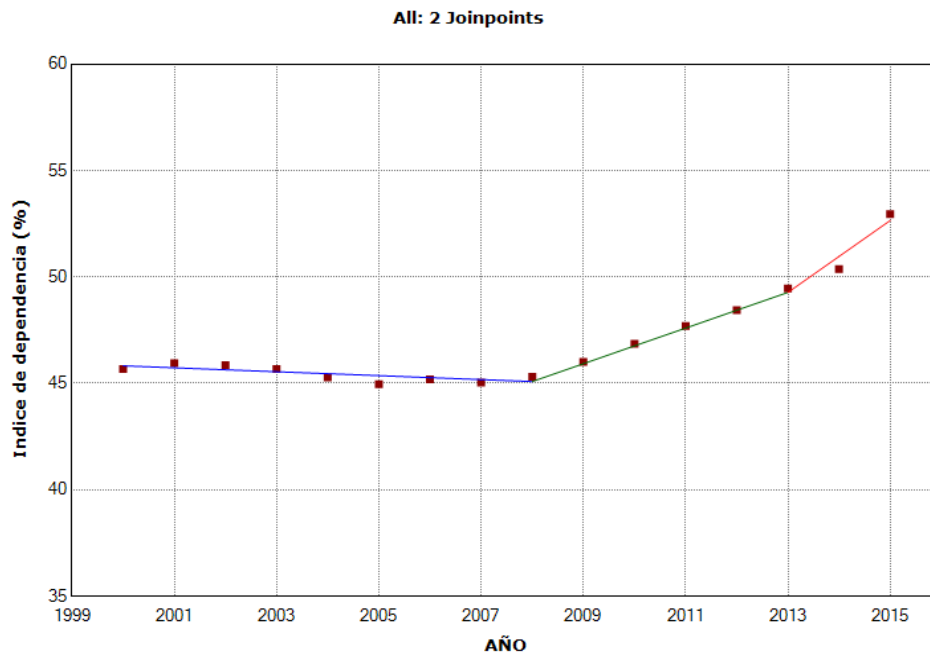

ANÁLISIS DE TENDENCIAS - GRÁFICAS

TABLA 14 - DETERMINANTE SOCIAL / DEMOGRÁFICO

Población (%) de 25 a 64 años con nivel de estudios de 1º Etapa de educación secundaria o inferior

Parameter	Parameter Estimate	Standard Error	Prob > t
Intercept 1	3.733.960.214	223.747.702	0.000000
Intercept 2	1.848.931.567	121.350.544	0.000000
Slope 1	-1.836.129	0.111734	0.000000
Slope 2	-0.896433	0.060343	0.000000

All: 1 Joinpoint

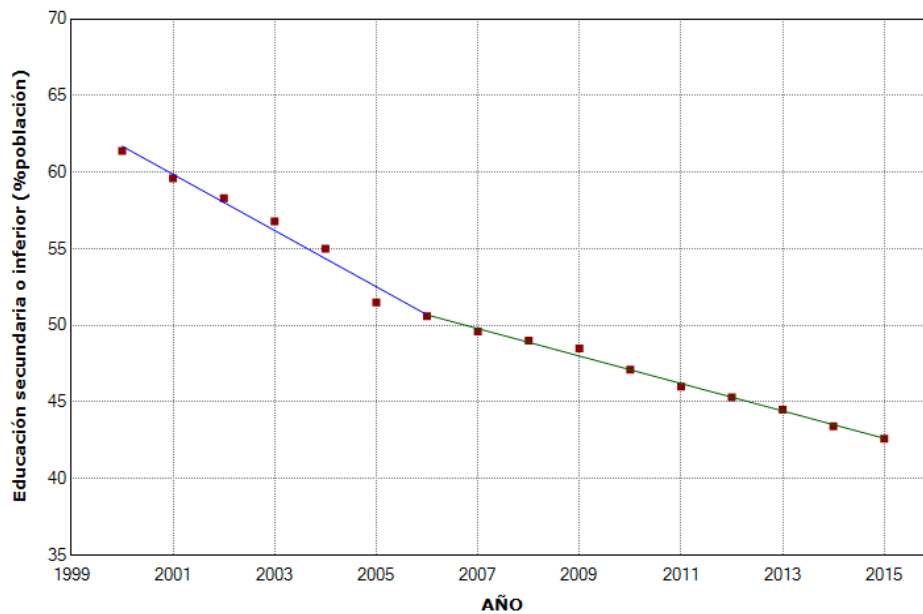

ANÁLISIS DE TENDENCIAS - GRÁFICAS
TABLA 15 - DETERMINANTE SOCIAL / DEMOGRÁFICO
Edad media materna (años)

Parameter	Parameter Estimate	Standard Error	Prob > t
Intercept 1	-43.423.022	4.835.291	0.000107
Intercept 2	81.156.005	21.672.678	0.009570
Intercept 3	-379.376.264	21.705.081	0.000002
Intercept 4	-195.479.054	4.864.273	0.000000
Slope 1	0.037070	0.002415	0.000005
Slope 2	-0.025064	0.010801	0.059412
Slope 3	0.204285	0.010801	0.000001
Slope 4	0.112839	0.002415	0.000000

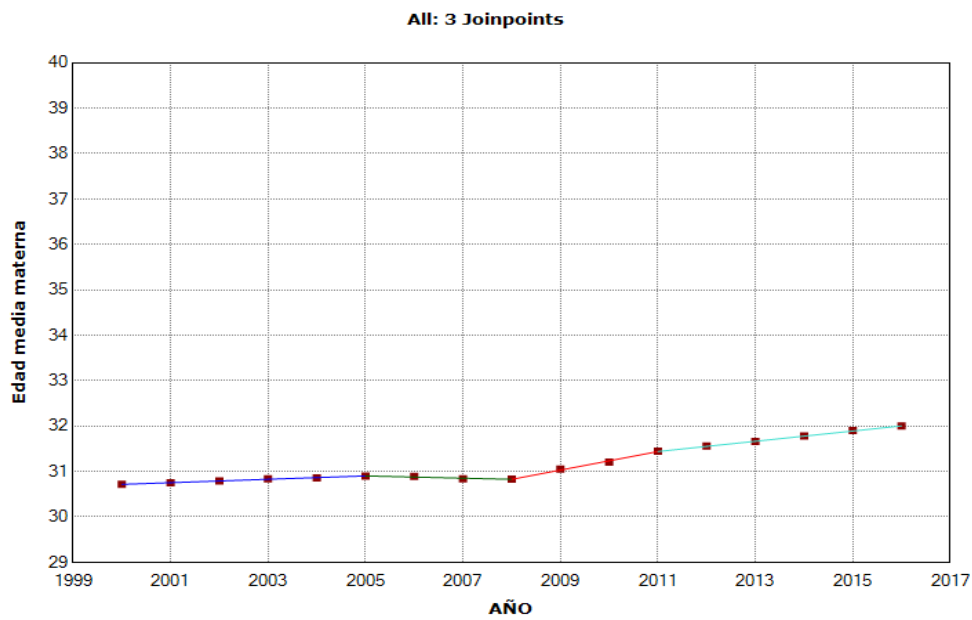

ANÁLISIS DE TENDENCIAS - GRÁFICAS

TABLA 16 - DETERMINANTE SOCIAL / PREVENTIVO

Cobertura (%) de personas mayores de 64 años vacunadas frente a la gripe

Parameter	Parameter Estimate	Standard Error	Prob > t
Intercept 1	2.447.233.143	327.989.896	0.000008
Slope 1	-1.187.319	0.163301	0.000010

All: 0 Joinpoints

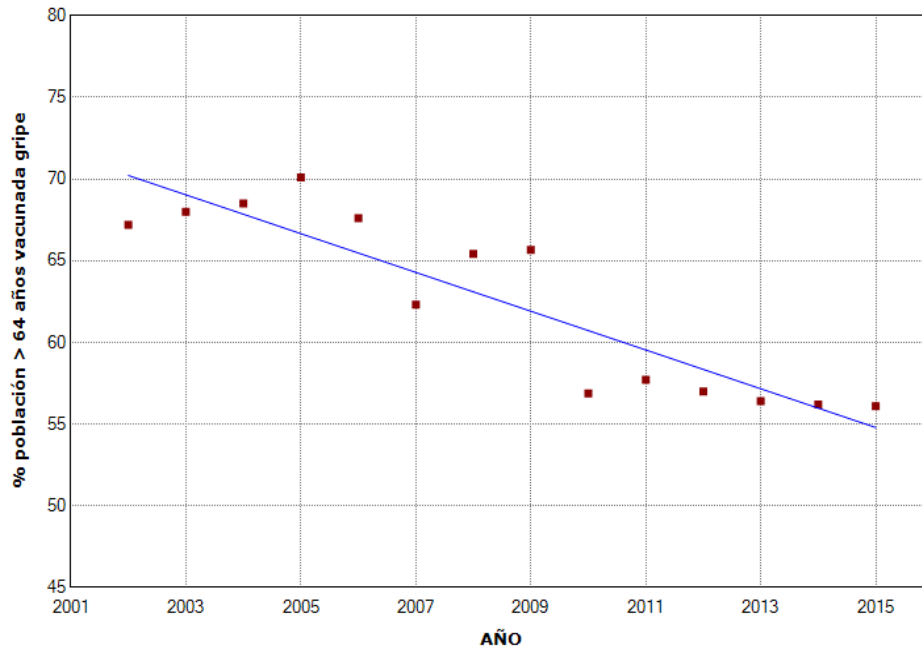

ANÁLISIS DE TENDENCIAS - GRÁFICAS

TABLA 17 - DETERMINANTE SOCIAL / PREVENTIVO

Cobertura (%) de vacunación frente a la poliomielitis
(primovacunación 0-1 años)

Parameter	Parameter Estimate	Standard Error	Prob > t
Intercept 1	-2.522.200.109	1.888.236.589	0.208612
Intercept 2	342.228.587	99.391.178	0.005493
Slope 1	1.308.587	0.943882	0.193085
Slope 2	-0.122197	0.049473	0.031123

All: 1 Joinpoint

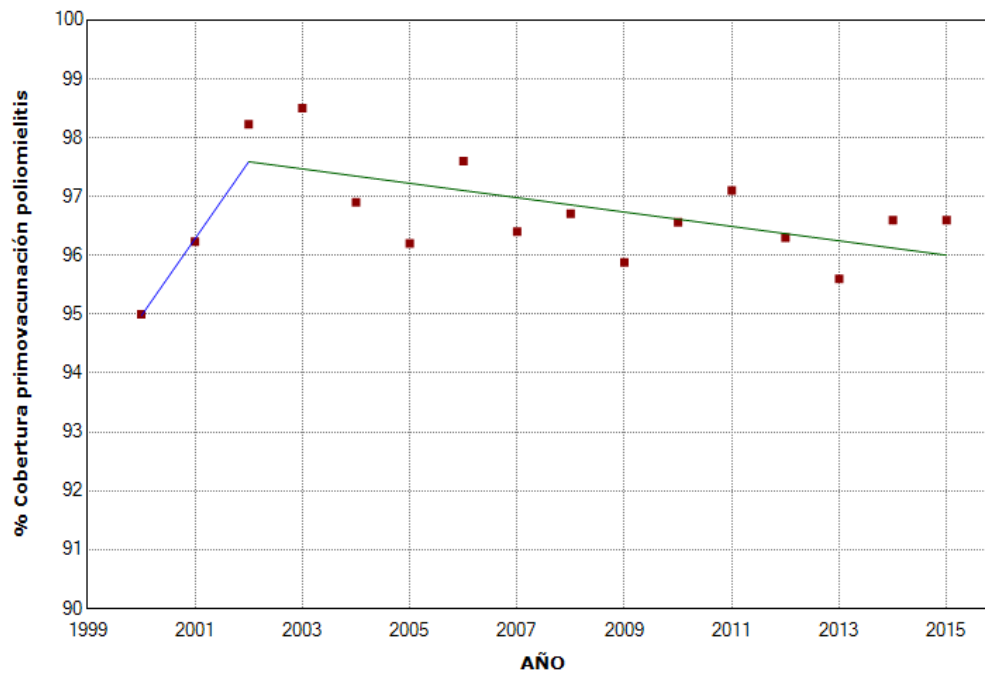

ANÁLISIS DE TENDENCIAS - GRÁFICAS

TABLA 18 - DETERMINANTE SOCIAL / PREVENTIVO

Cobertura (%) de vacunación frente a la poliomielitis (refuerzo 1-2 años)

Parameter	Parameter Estimate	Standard Error	Prob > t
Intercept 1	-1.130.501.878	622.684.831	0.106982
Intercept 2	655.691.396	114.083.964	0.000430
Intercept 3	-1.782.823.412	1.253.771.641	0.192829
Slope 1	0.612254	0.311187	0.084673
Slope 2	-0.279505	0.056815	0.001165
Slope 3	0.931878	0.622374	0.172690

All: 2 Joinpoints

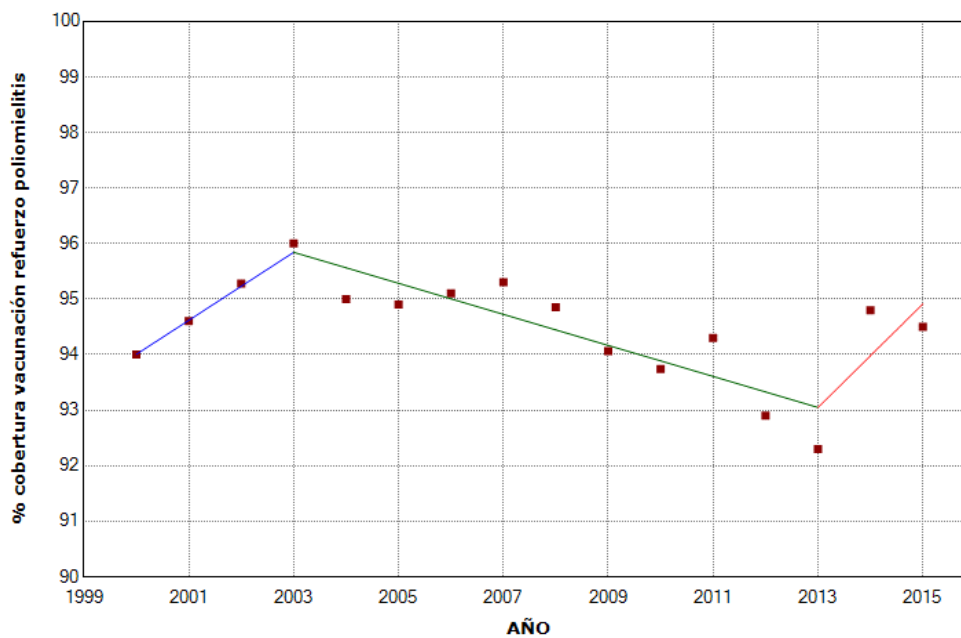

ANÁLISIS DE TENDENCIAS - GRÁFICAS

TABLA 19 - DETERMINANTE SOCIAL / PREVENTIVO

Cobertura (%) de vacunación frente a sarampión-rubéola-parotiditis
(primovacunación 1-2 años)

Parameter	Parameter Estimate	Standard Error	Prob > t
Intercept 1	-2.431.894.348	1.737.608.900	0.189208
Intercept 2	336.193.478	91.462.583	0.003653
Slope 1	1.263.478	0.868587	0.173704
Slope 2	-0.119183	0.045526	0.023918

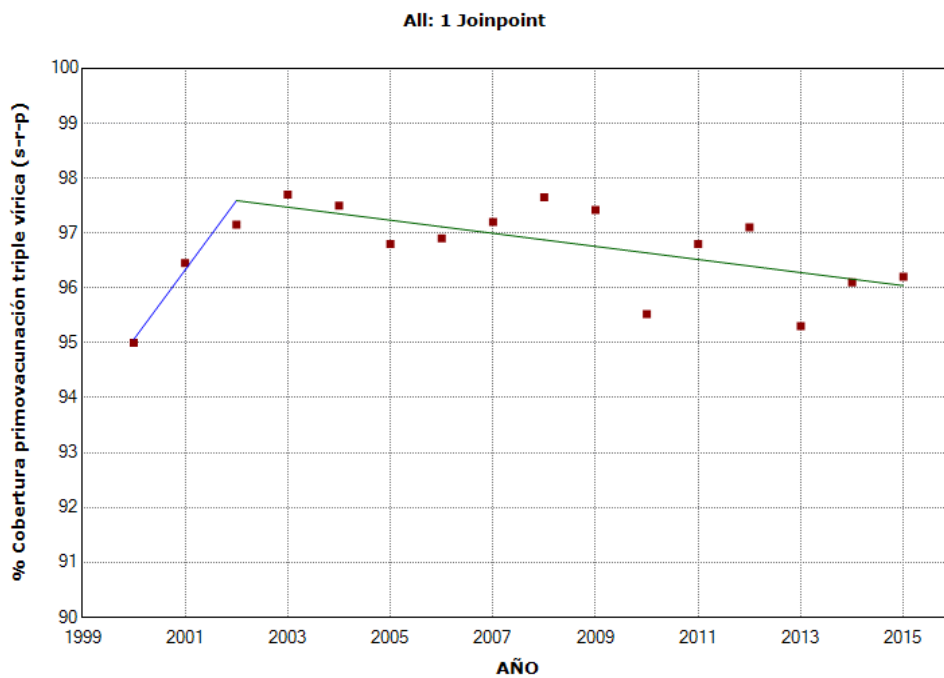

ANÁLISIS DE TENDENCIAS - GRÁFICAS

TABLA 20 - DETERMINANTE SOCIAL / PREVENTIVO

Cobertura (%) de vacunación frente a sarampión-rubéola-parotiditis
(refuerzo 3-6 años)

Parameter	Parameter Estimate	Standard Error	Prob > t
Intercept 1	-1.506.247.680	1.141.724.150	0.244260
Intercept 2	1.865.867.149	1.144.572.052	0.163991
Intercept 3	-2.727.517.735	1.813.779.820	0.192966
Slope 1	0.797514	0.569580	0.220354
Slope 2	-0.882663	0.569580	0.181909
Slope 3	1.400.331	0.900586	0.180686

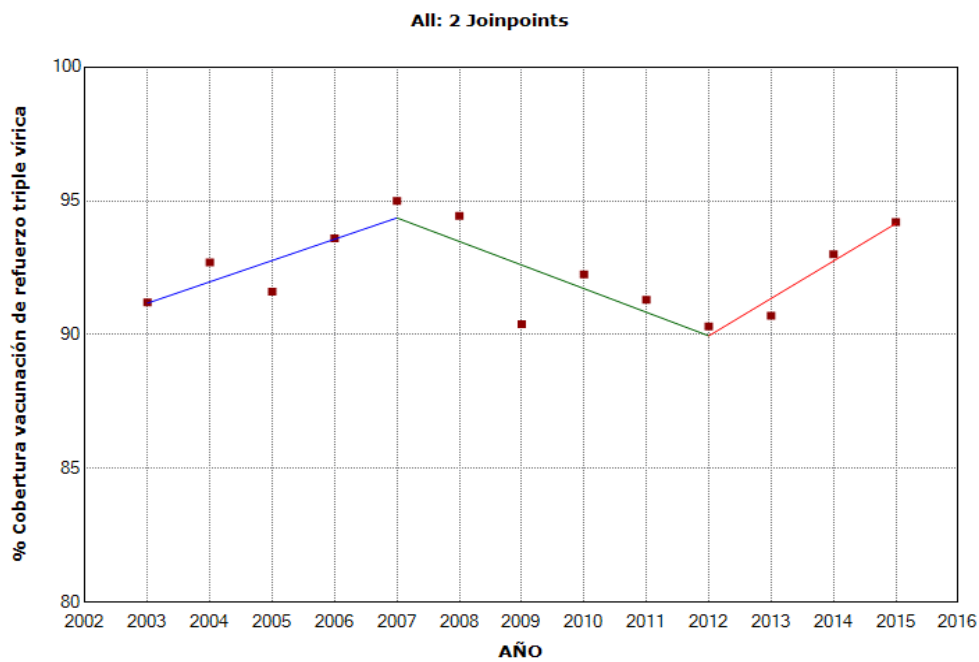

ANÁLISIS DE TENDENCIAS - GRÁFICAS

TABLA 21 - DETERMINANTE SOCIAL / PREVENTIVO

Porcentaje de bebedores de riesgo de alcohol

Parameter	Parameter Estimate	Standard Error	Prob > t
Intercept 1	829.860.882	210.137.055	0.058546
Slope 1	-0.411471	0.104546	0.058909

All: 0 Joinpoints

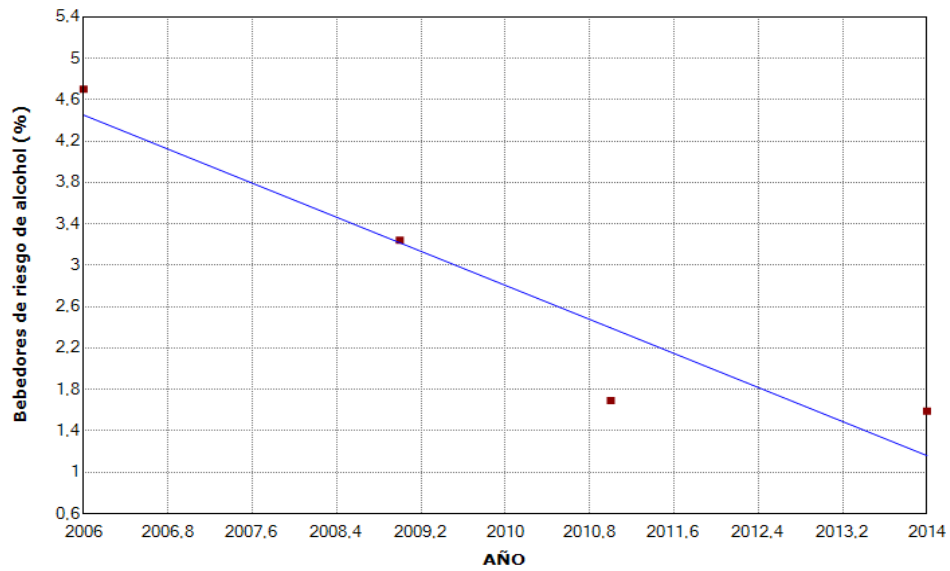

ANÁLISIS DE TENDENCIAS - GRÁFICAS

TABLA 22 - DETERMINANTE SOCIAL / PREVENTIVO

Prevalencia (%) de consumo de tabaco en población adulta

Parameter	Parameter Estimate	Standard Error	Prob > t
Intercept 1	1.236.414.505	190.560.372	0.002909
Slope 1	-0.602720	0.094932	0.003153

All: 0 Joinpoints



ANÁLISIS DE TENDENCIAS - GRÁFICAS

TABLA 23 - DETERMINANTE SOCIAL / PREVENTIVO

Prevalencia (%) de sedentarismo en población adulta

Parameter	Parameter Estimate	Standard Error	Prob > t
Intercept 1	2.080.057.898	1.359.772.066	0.223572
Slope 1	-1.013.898	0.677513	0.231425

All: 0 Joinpoints

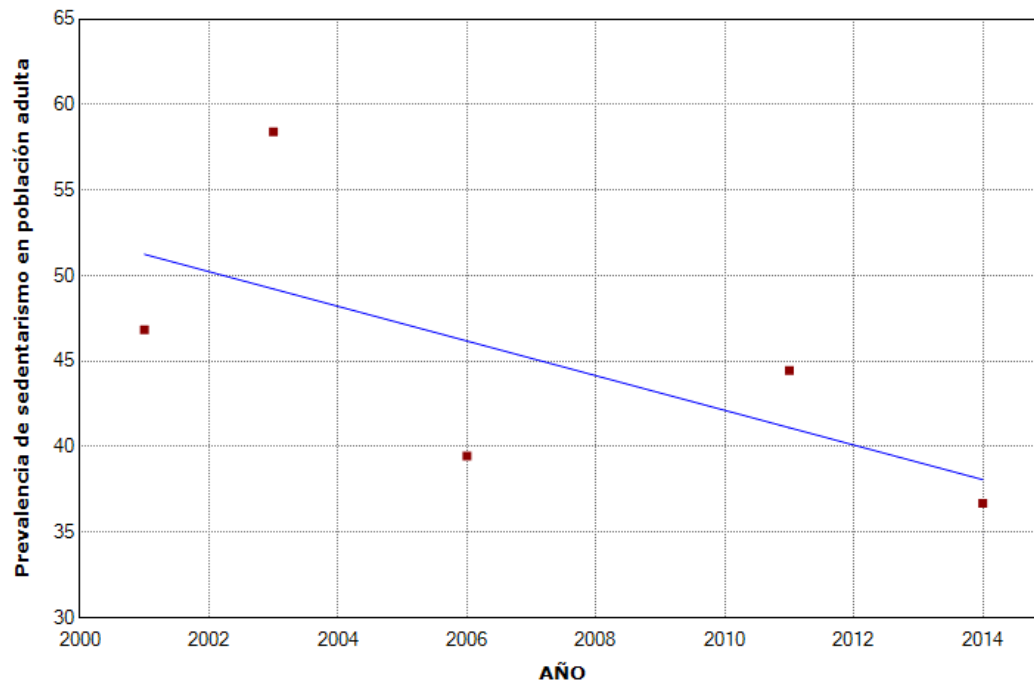

ANÁLISIS DE TENDENCIAS - GRÁFICAS

TABLA 24 - DETERMINANTE SOCIAL / PREVENTIVO

% Poblacion adolescente (14-18 años) consumidora de Drogas

Parameter	Parameter Estimate	Standard Error	Prob > t
Intercept 1	1.041.475.000	468.411.428	0.067878
Slope 1	-0.504167	0.233388	0.074056

All: 0 Joinpoints

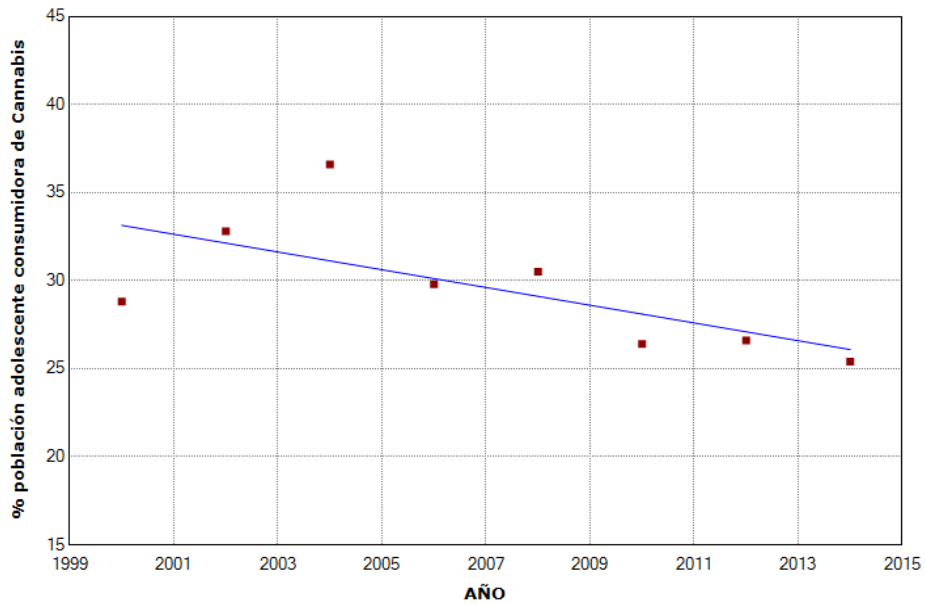

Parameter	Parameter Estimate	Standard Error	Prob > t
Intercept 1	563.317.857	179.888.456	0.020286
Slope 1	-0.278571	0.089630	0.020902

All: 0 Joinpoints

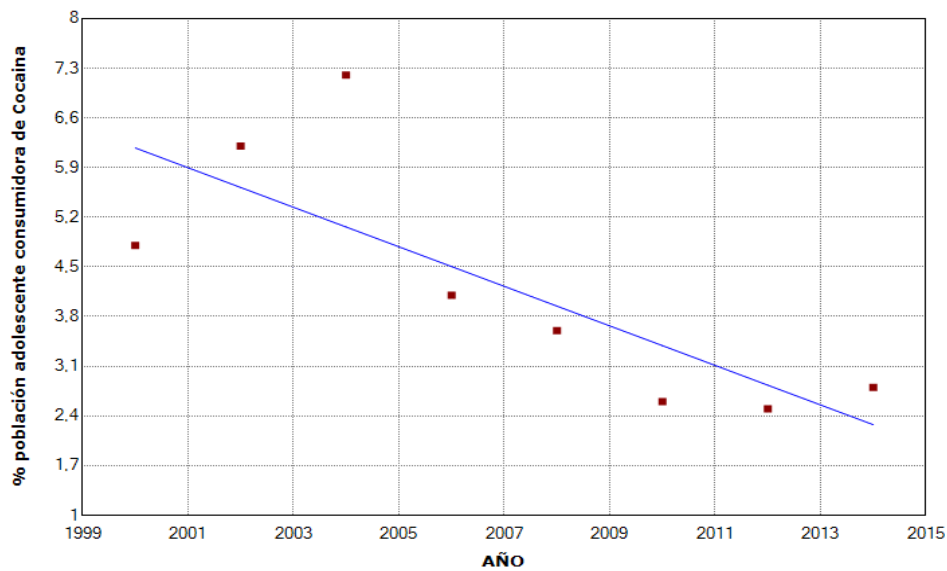

ANÁLISIS DE TENDENCIAS - GRÁFICAS

TABLA 25 - DETERMINANTE SOCIAL / PREVENTIVO

% Poblacion adulta (15-64 años) consumidora de Drogas

Parameter	Parameter Estimate	Standard Error	Prob > t
Intercept 1	161.882.738	129.132.155	0.256614
Slope 1	-0.075595	0.064309	0.284321

All: 0 Joinpoints

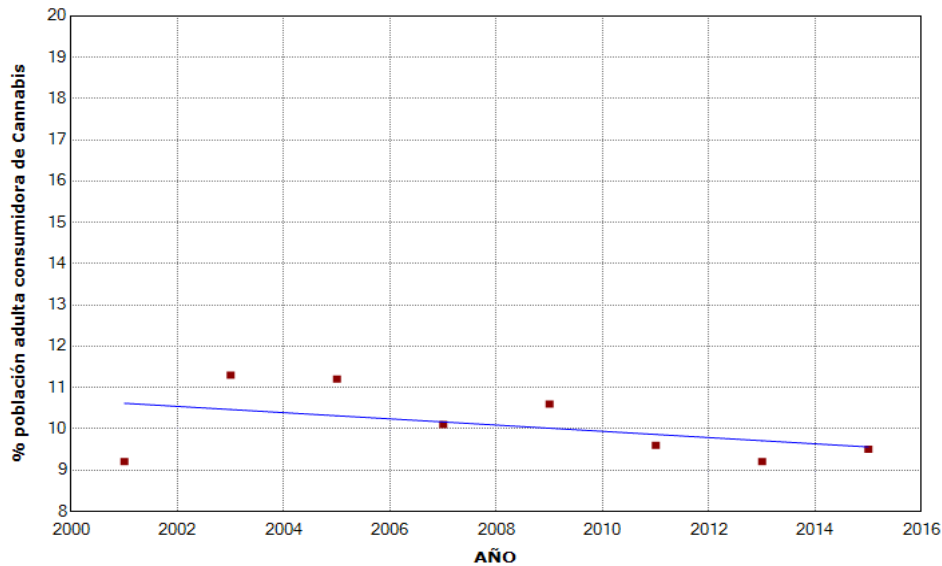

Parameter	Parameter Estimate	Standard Error	Prob > t
Intercept 1	-288.192.672	146.205.426	0.143286
Intercept 2	219.279.741	32.839.525	0.006850
Slope 1	0.145259	0.073030	0.140816
Slope 2	-0.107845	0.016330	0.007068

All: 1 Joinpoint

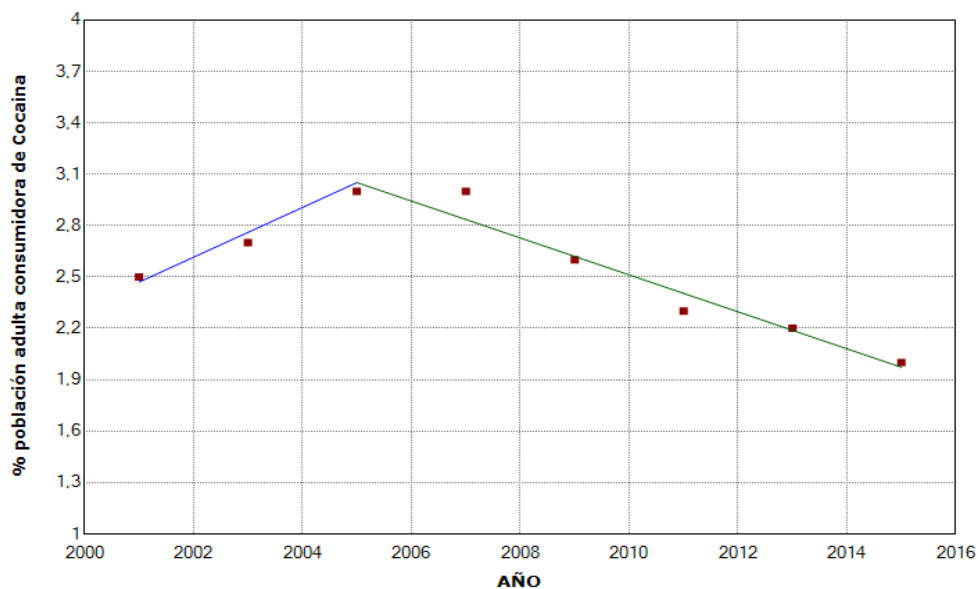

ANÁLISIS DE TENDENCIAS - GRÁFICAS

TABLA 26 - DETERMINANTE SOCIAL /SOCIO-SANITARIO

Incidencia de accidentes de trabajo.

Parameter	Parameter Estimate	Standard Error	Prob > t
Intercept 1	582.719.511.342	68.764.209.429	0.000029
Intercept 2	1.052.904.738.238	163.253.830.380	0.000198
Intercept 3	-236.810.717.720	258.704.991.586	0.386757
Slope 1	-287.605.113	34.330.592	0.000031
Slope 2	-521.877.772	81.241.008	0.000204
Slope 3	119.133.886	128.453.312	0.380823

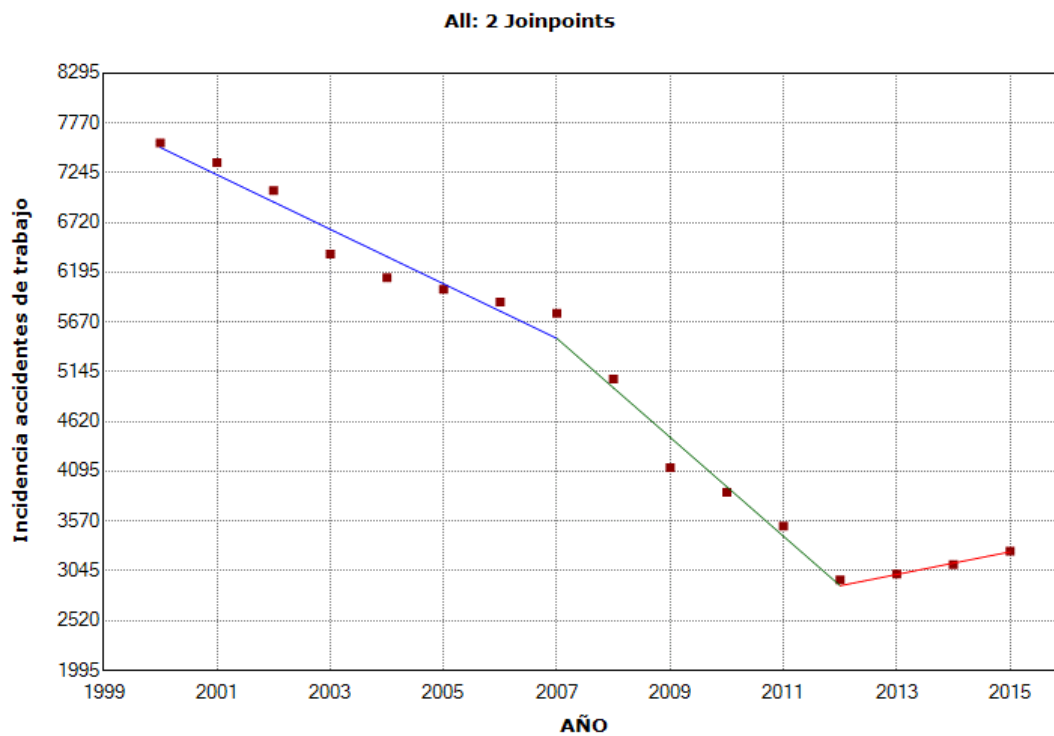

ANÁLISIS DE TENDENCIAS - GRÁFICAS

TABLA 27 - DETERMINANTE SOCIAL /SOCIO-SANITARIO

Número de víctimas (totales) de accidentes de tráfico

Parameter	Parameter Estimate	Standard Error	Prob > t
Intercept 1	4.057.742.621.849	1.666.019.542.989	0.040844
Intercept 2	13.442.381.861.344	6.252.344.742.559	0.063778
Intercept 3	-9.589.934.052.101	3.963.187.688.589	0.041866
Slope 1	-1.951.023.109	831.761.714	0.046999
Slope 2	-6.626.976.891	3.112.167.360	0.065857
Slope 3	4.826.188.655	1.968.307.463	0.039816

All: 2 Joinpoints

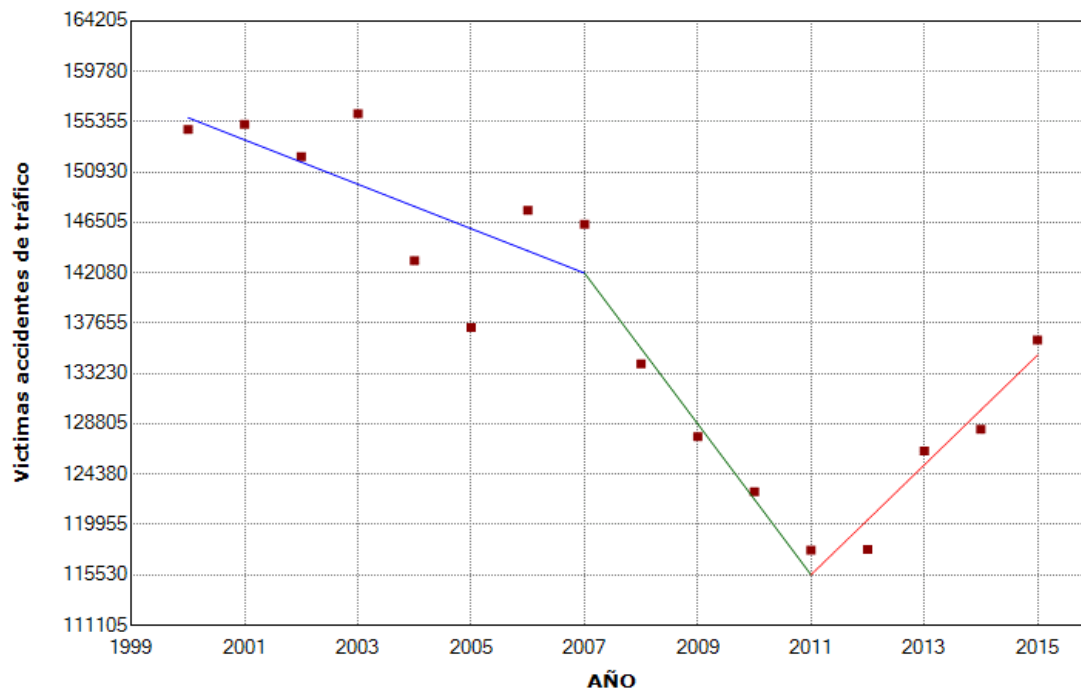

ANÁLISIS DE TENDENCIAS - GRÁFICAS

TABLA 28 - DETERMINANTE SOCIAL /SOCIO-SANITARIO

Número de víctimas mortales de accidentes de tráfico

Parameter	Parameter Estimate	Standard Error	Prob > t
Intercept 1	256.878.792.885	158.341.247.886	0.143394
Intercept 2	872.501.623.782	42.445.388.087	0.000000
Intercept 3	104.567.561.111	100.769.391.266	0.329758
Slope 1	-125.588.450	79.131.052	0.151153
Slope 2	-432.938.840	21.148.663	0.000000
Slope 3	-51.072.076	50.046.871	0.337364

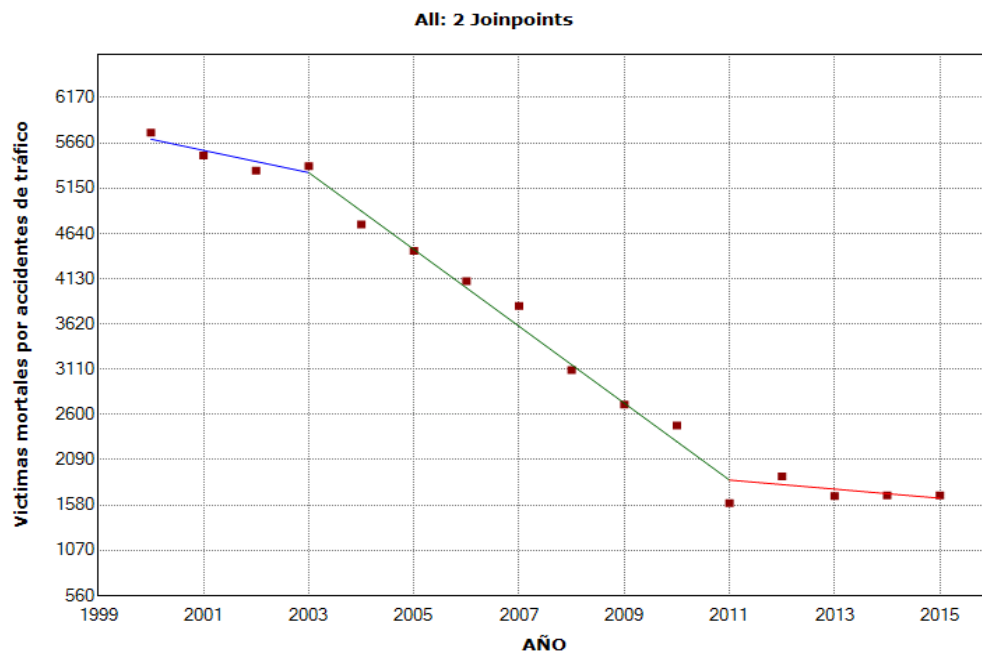

ANÁLISIS DE TENDENCIAS - GRÁFICAS

TABLA 29 - DETERMINANTE SOCIAL /SOCIO-SANITARIO

Porcentaje de población con valoración positiva (muy bueno y bueno) de su estado de salud

Parameter	Parameter Estimate	Standard Error	Prob > t
Intercept 1	-2.648.675.722	521.907.443	0.002277
Intercept 2	1.640.659.596	1.958.635.993	0.434317
Slope 1	1.354.149	0.260043	0.002000
Slope 2	-0.778788	0.972993	0.453993

All: 1 Joinpoint

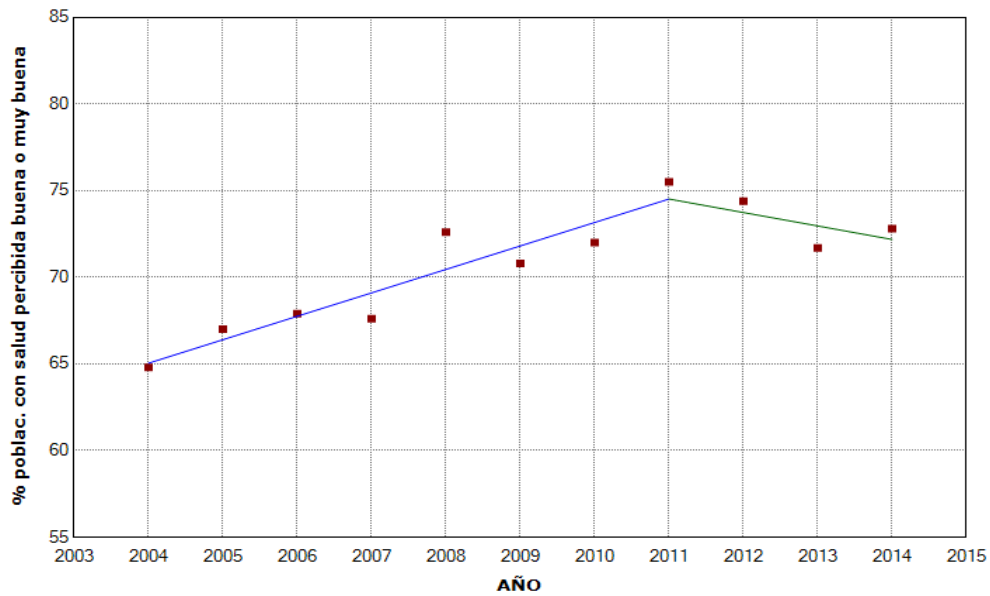

ANÁLISIS DE TENDENCIAS - GRÁFICAS

TABLA 30 Grado de satisfacción de los ciudadanos con el sistema sanitario público. Escala lickert de 1 ("muy insatisfecho") a 10 ("totalmente satisfecho").

Parameter	Parameter Estimate	Standard Error	Prob > t
Intercept 1	-104.284.429	47.768.045	0.053958
Slope 1	0.055035	0.023771	0.043123

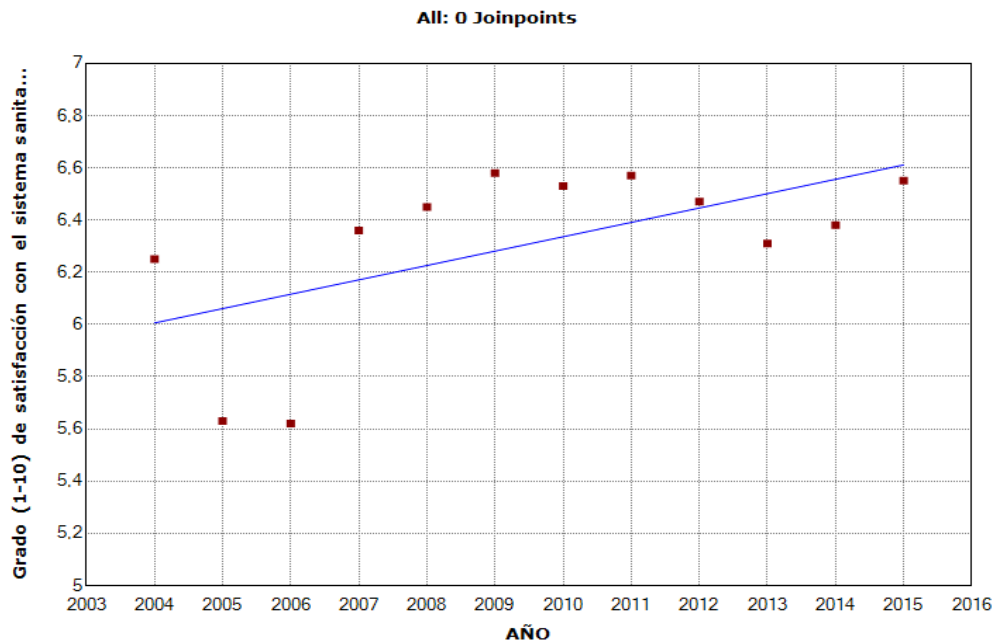

ANÁLISIS DE TENDENCIAS - GRÁFICAS

TABLA 31 - DETERMINANTE ESTRUCTURAL / ESTRUCTURALES

Centros Hospitalarios y de Atención Primaria

Parameter	Parameter Estimate	Standard Error	Prob > t
Intercept 1	-125.858.328.054	16.612.614.169	0.000064
Intercept 2	13.982.348.416	3.043.625.908	0.001769
Slope 1	69.244.344	8.285.592	0.000032

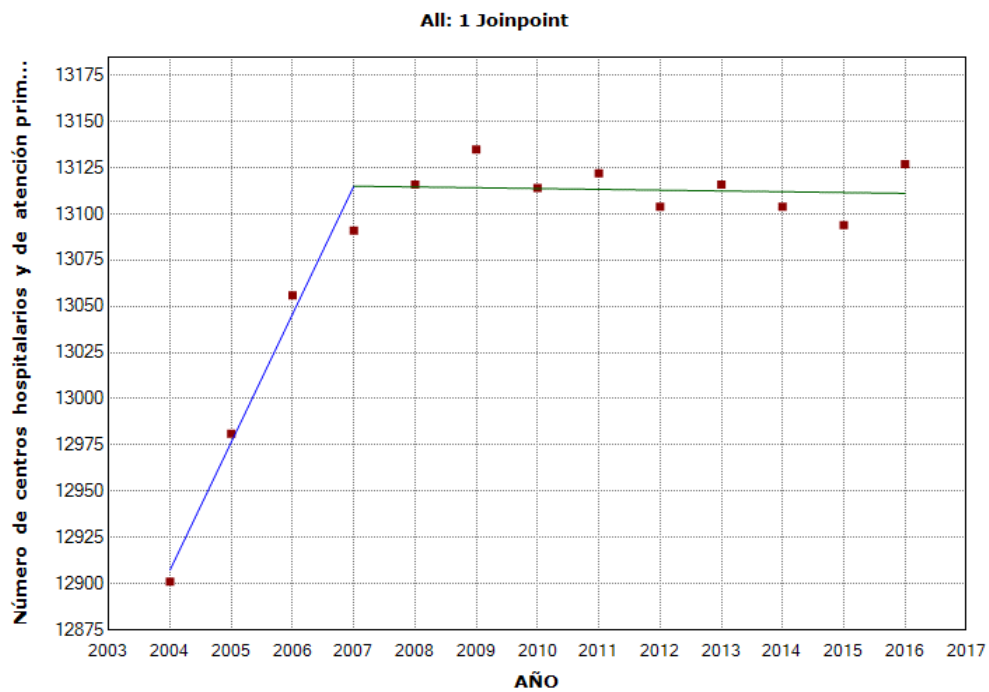

ANÁLISIS DE TENDENCIAS - GRÁFICAS
TABLA 32 - DETERMINANTE ESTRUCTURAL / ESTRUCTURALES
HOSPITALES

Parameter	Parameter Estimate	Standard Error	Prob > t
Intercept 1	-2.054.791.209	1.082.475.446	0.084202
Slope 1	1.401.099	0.539080	0.024736

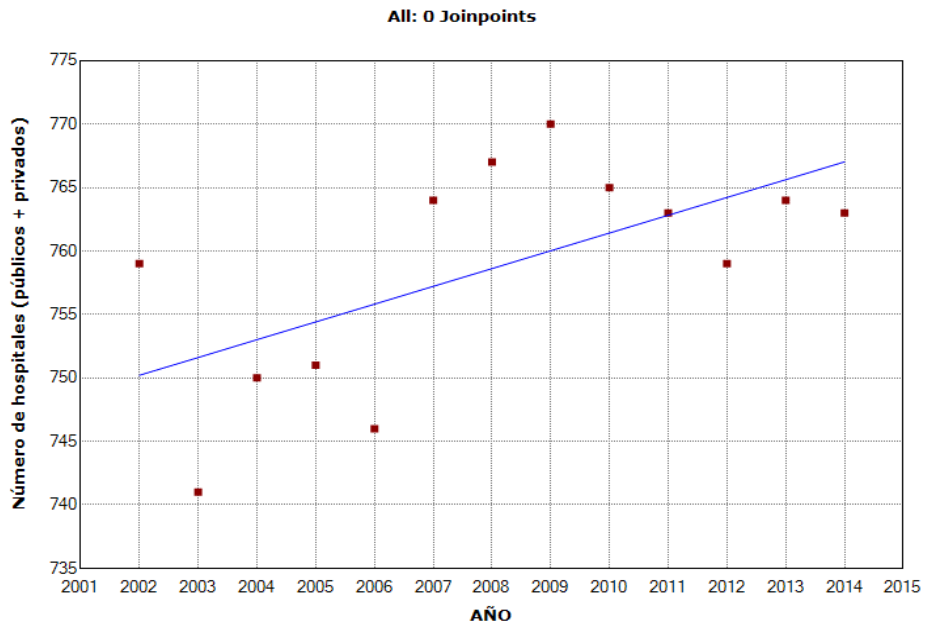

ANÁLISIS DE TENDENCIAS - GRÁFICAS

TABLA 32 - DETERMINANTE ESTRUCTURAL / ESTRUCTURALES
HOSPITALES públicos vs privados

Parameter	Parameter Estimate	Standard Error	Prob > t
Intercept 1	1.751.429.582	1.952.388.105	0.410791
Intercept 2	-68.593.030.417	11.579.291.334	0.001955
Intercept 3	6.533.301.580	5.799.729.946	0.311103
Slope 1	-0.694917	0.974002	0.507466
Slope 2	34.337.185	5.762.275	0.001904
Slope 3	-3.020.514	2.881.137	0.342474

All: 2 Joinspoints

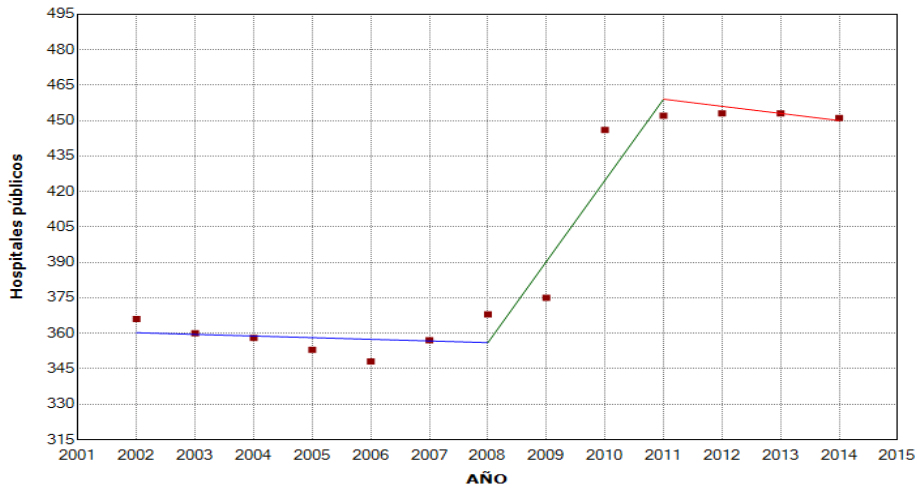

Parameter	Parameter Estimate	Standard Error	Prob > t
Intercept 1	-6.763.737.899	2.563.305.265	0.046049
Intercept 2	69.105.410.752	15.202.540.098	0.006137
Intercept 3	-4.882.413.582	7.614.509.775	0.549625
Slope 1	3.571.226	1.278.775	0.038323
Slope 2	-34.212.214	7.565.334	0.006270
Slope 3	2.579.344	3.782.667	0.525610

All: 2 Joinspoints

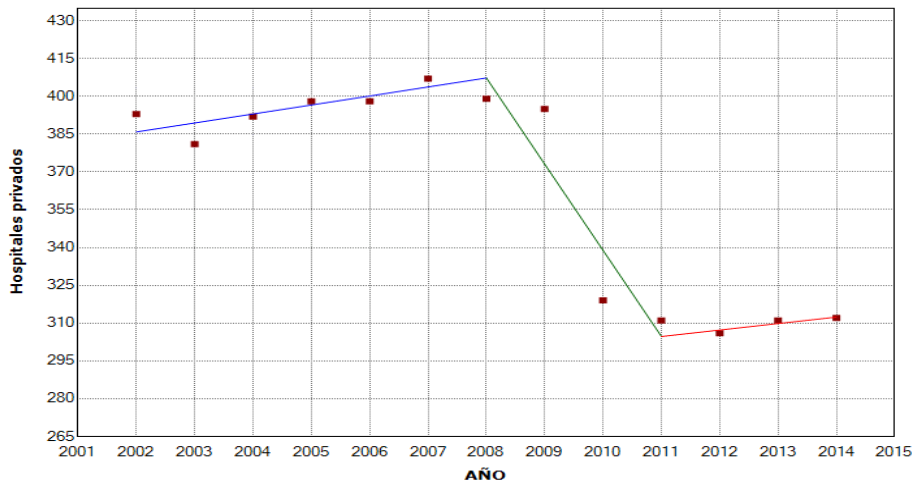

ANÁLISIS DE TENDENCIAS - GRÁFICAS

TABLA 33 - DETERMINANTE ESTRUCTURAL / ESTRUCTURALES

Camas Instaladas

Parameter	Parameter Estimate	Standard Error	Prob > t
Intercept 1	177.937.868.477	155.684.583.587	0.286113
Intercept 2	2.809.149.984.163	855.694.536.200	0.011140
Slope 1	-9.911.463	77.609.399	0.901531
Slope 2	-1.318.321.267	425.084.186	0.014637

All: 1 Joinpoint

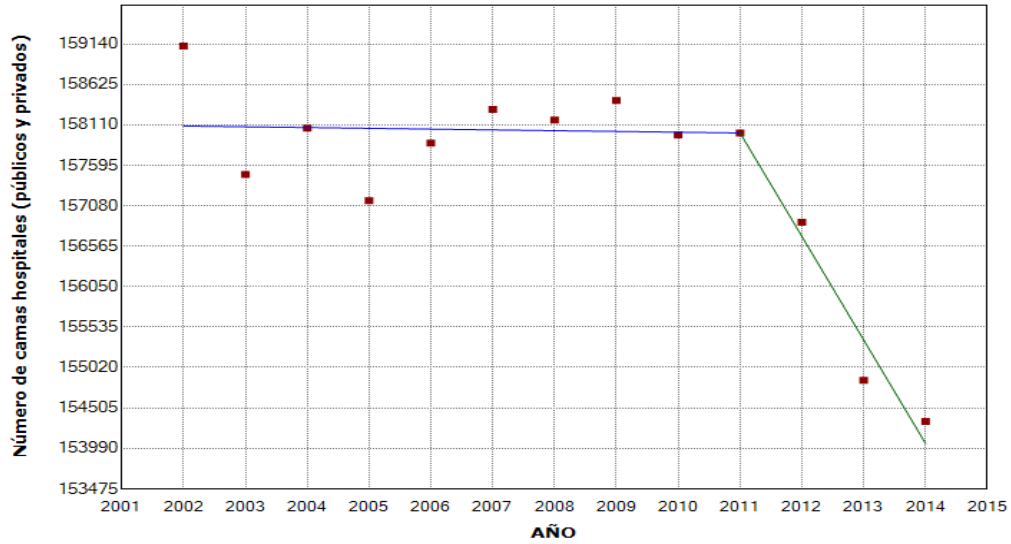

ANÁLISIS DE TENDENCIAS - GRÁFICAS

TABLA 33 - DETERMINANTE ESTRUCTURAL / ESTRUCTURALES

Camas Instaladas (públicos vs privados)

Parameter	Parameter Estimate	Standard Error	Prob > t
Intercept 1	429.153.397.177	260.503.367.362	0.160392
Intercept 2	-8.211.524.655.034	1.545.002.439.358	0.003153
Intercept 3	3.114.134.064.253	773.846.745.457	0.010079
Slope 1	-156.935.056	129.959.228	0.281212
Slope 2	4.146.191.464	768.849.162	0.002960
Slope 3	-1.485.662.697	384.424.581	0.011824

All: 2 Joinpoints

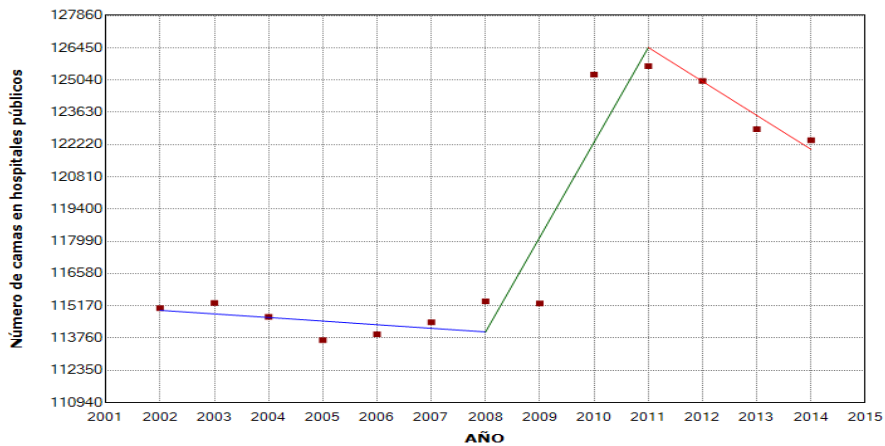

Parameter	Parameter Estimate	Standard Error	Prob > t
Intercept 1	-228.983.691.751	308.959.661.612	0.491925
Intercept 2	8.337.973.021.693	1.832.388.716.072	0.006111
Intercept 3	-273.376.974.770	917.790.165.389	0.777787
Slope 1	135.931.923	154.132.976	0.418197
Slope 2	-4.130.480.783	911.862.981	0.006227
Slope 3	151.642.537	455.931.490	0.752928

All: 2 Joinpoints

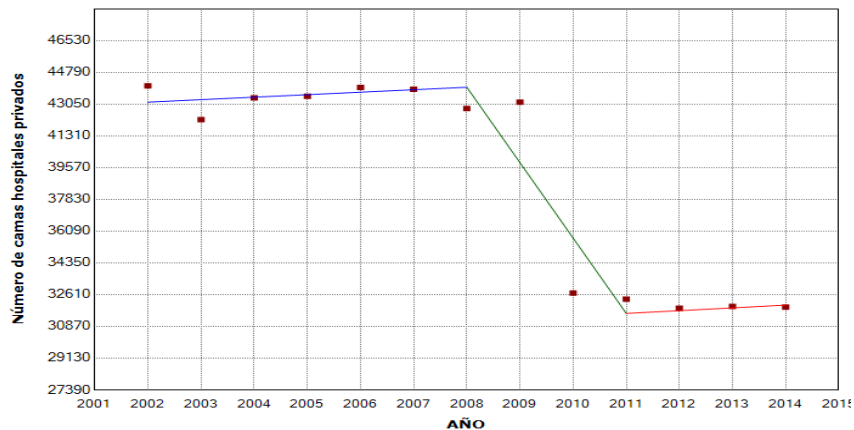

ANÁLISIS DE TENDENCIAS - GRÁFICAS

TABLA 34 - DETERMINANTE ESTRUCTURAL / ESTRUCTURALES

Camas hospitalarias en funcionamiento por 1000 hab.

Parameter	Parameter Estimate	Standard Error	Prob > t
Intercept 1	98.223.077	2.363.270	0.000000
Slope 1	-0.047308	0.001177	0.000000

All: 0 Joinpoints

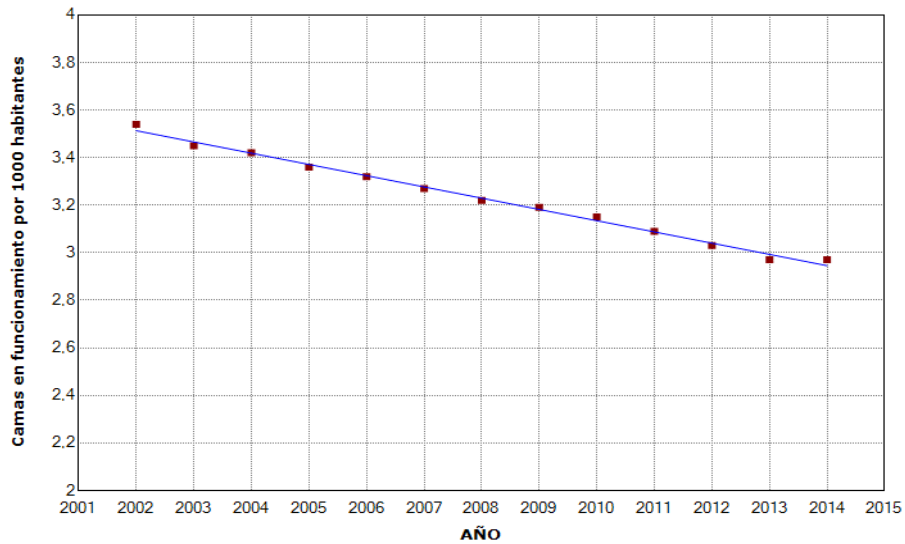

ANÁLISIS DE TENDENCIAS - GRÁFICAS

TABLA 35 - DETERMINANTE ESTRUCTURAL / ESTRUCTURALES

Quirófanos en funcionamiento

Parameter	Parameter Estimate	Standard Error	Prob > t
Intercept 1	-96.219.294.388	17.836.329.610	0.002955
Intercept 2	-221.372.201.531	56.516.029.404	0.011216
Intercept 3	-111.523.976.531	12.665.698.942	0.000314
Slope 1	49.830.102	8.902.584	0.002514
Slope 2	112.219.388	28.152.442	0.010467
Slope 3	57.541.327	6.295.077	0.000263

All: 2 Joinpoints

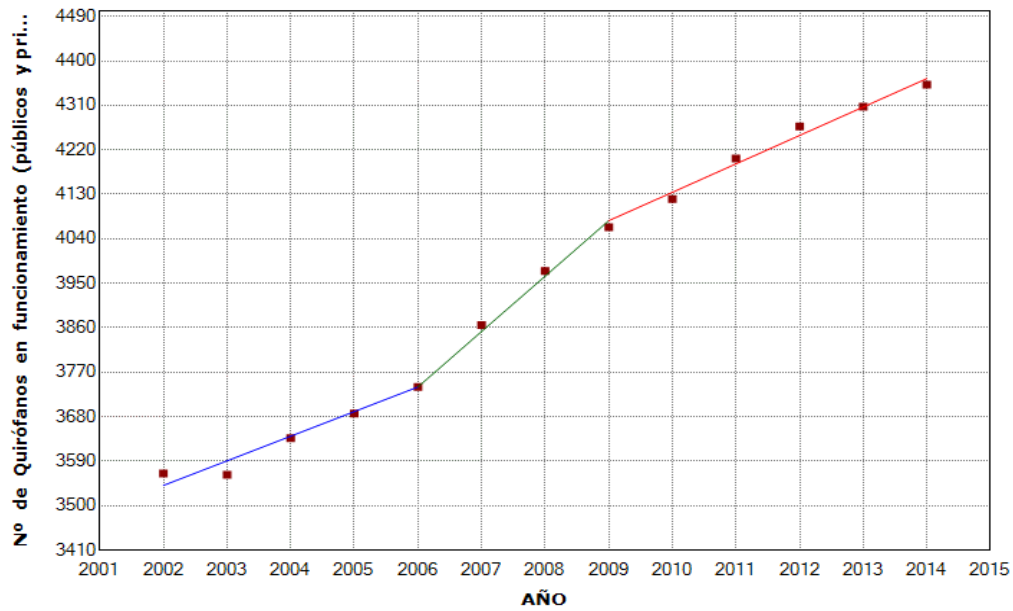

ANÁLISIS DE TENDENCIAS - GRÁFICAS

TABLA 35 - DETERMINANTE ESTRUCTURAL / ESTRUCTUR.

Quirófanos en funcionamiento (públicos vs privados)

Parameter	Parameter Estimate	Standard Error	Prob > t
Intercept 1	-71.092.386.270	5.124.680.705	0.000035
Intercept 2	-177.592.624.714	8.121.030.583	0.000004
Intercept 3	-77.100.443.936	5.147.701.474	0.000024
Slope 1	36.735.240	2.557.864	0.000030
Slope 2	89.826.087	4.044.338	0.000003
Slope 3	39.829.977	2.557.864	0.000020

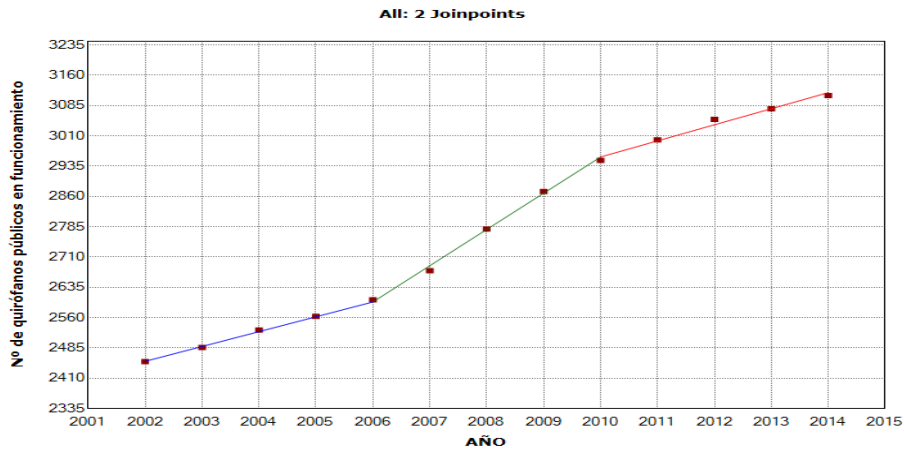

Parameter	Parameter Estimate	Standard Error	Prob > t
Intercept 1	-24.019.571.429	2.855.629.726	0.000004
Slope 1	12.543.956	1.422.124	0.000003

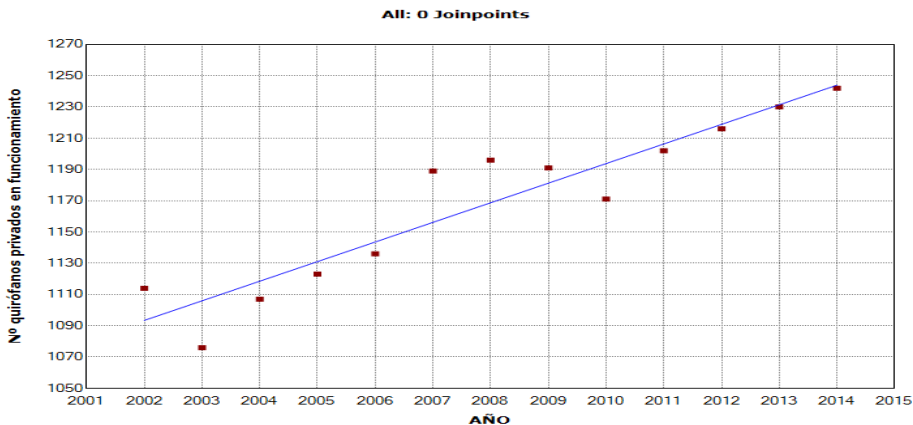

ANÁLISIS DE TENDENCIAS - GRÁFICAS

TABLA 36 - DETERMINANTE ESTRUCTURAL / PERSONAL-PLANTIL

Personal de enfermería en atención primaria por 1000 pers. asignadas

Parameter	Parameter Estimate	Standard Error	Prob > t
Intercept 1	-6.409.154	4.078.320	0.176865
Intercept 2	-20.553.380	9.142.129	0.074444
Intercept 3	8.654.111	9.160.313	0.388171
Slope 1	0.003493	0.002033	0.146396
Slope 2	0.010534	0.004546	0.068300
Slope 3	-0.003976	0.004546	0.421834

All: 2 Joinpoints

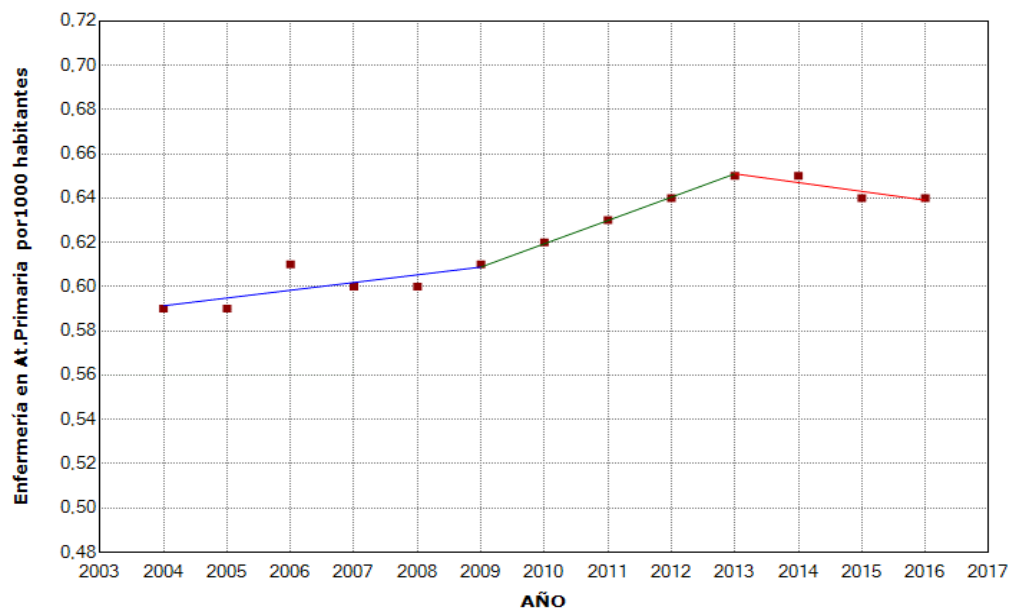

ANÁLISIS DE TENDENCIAS - GRÁFICAS

TABLA 37 - DETERMINANTE ESTRUCTURAL / PERSONAL-PLANTIL

Personal médico atención primaria por 1000 personas asignadas

Parameter	Parameter Estimate	Standard Error	Prob > t
Intercept 1	-11.804.359	2.020.829	0.000387
Intercept 2	4.575.385	5.877.339	0.458691
Slope 1	0.006248	0.001007	0.000258
Slope 2	-0.001893	0.002918	0.534517

All: 1 Joinpoint

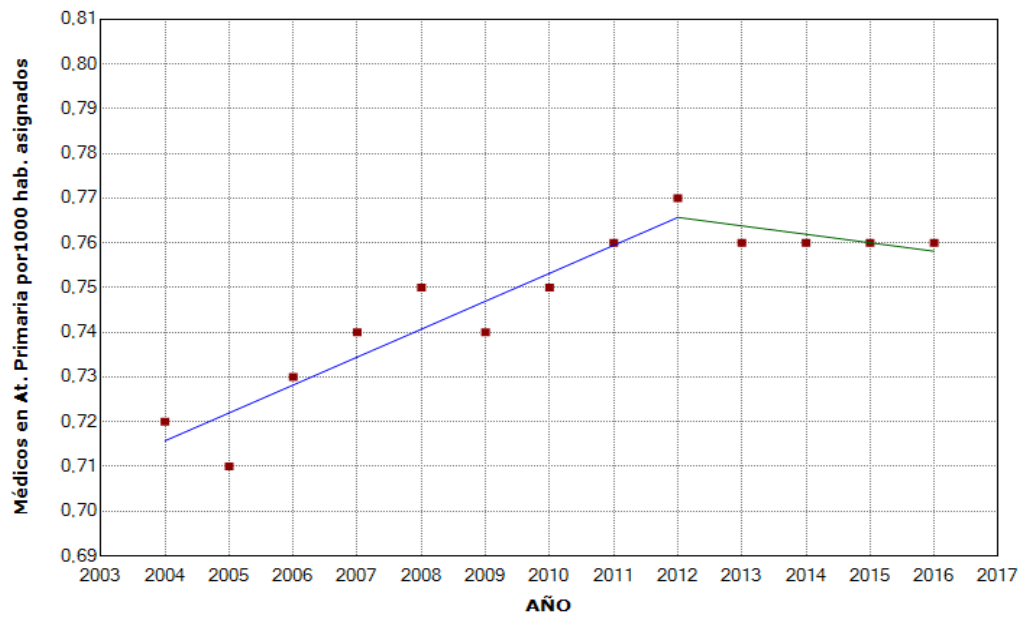

ANÁLISIS DE TENDENCIAS - GRÁFICAS

TABLA 38 - DETERMINANTE ESTRUCTURAL / PERSONAL-PLA

Puestos de Hospital de Día por 1000 hab

Parameter	Parameter Estimate	Standard Error	Prob > t
Intercept 1	-4.696.661.868	381.739.015	0.000000
Slope 1	2.352.747	0.190109	0.000000

All: 0 Joinpoints

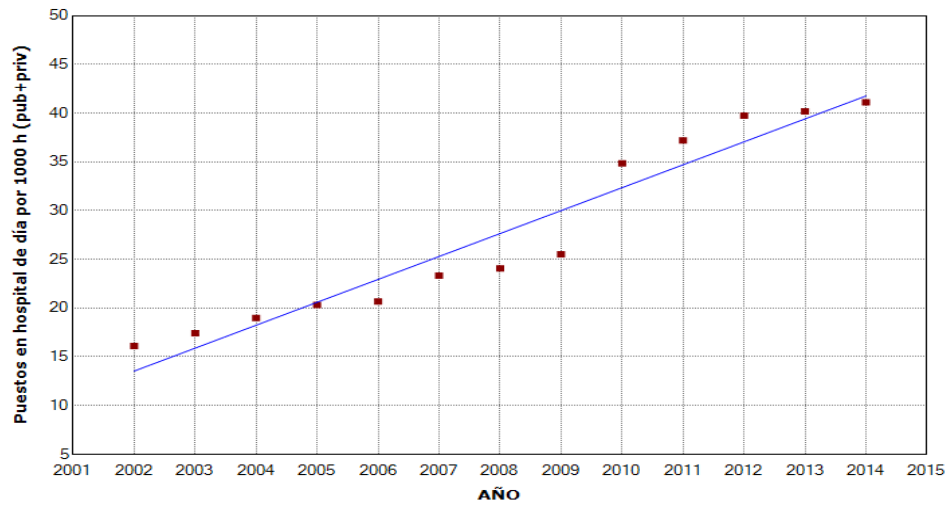

ANÁLISIS DE TENDENCIAS - GRÁFICAS

TABLA 38 - DETERMINANTE ESTRUCTURAL / PERSONAL-PLA

Puestos de Hospital de Día por 1000 hab

Parameter	Parameter Estimate	Standard Error	Prob > t
Intercept 1	-4.593.003.956	455.802.697	0.000001
Slope 1	2.298.736	0.226993	0.000001

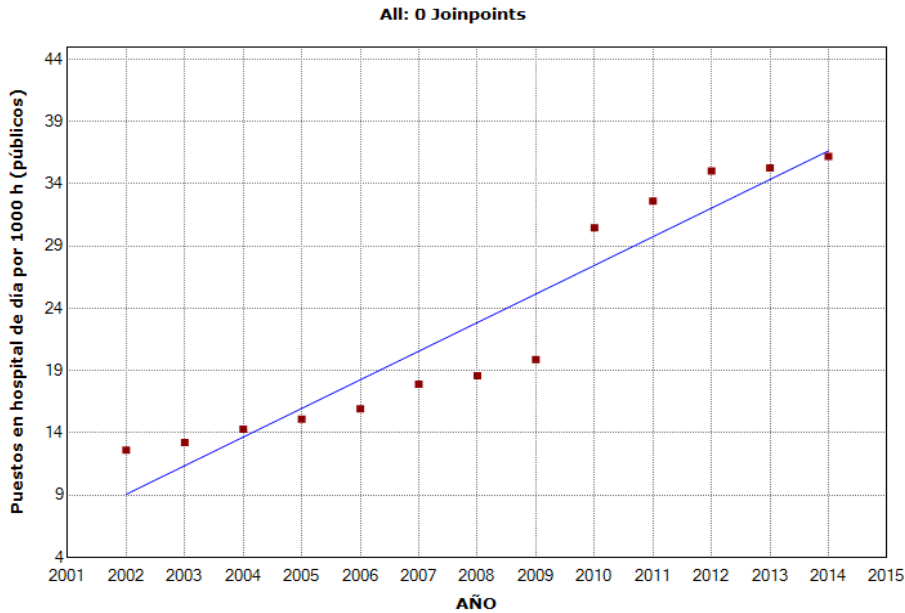

Parameter	Parameter Estimate	Standard Error	Prob > t
Intercept 1	-103.657.912	84.506.147	0.245569
Slope 1	0.054011	0.042085	0.225734

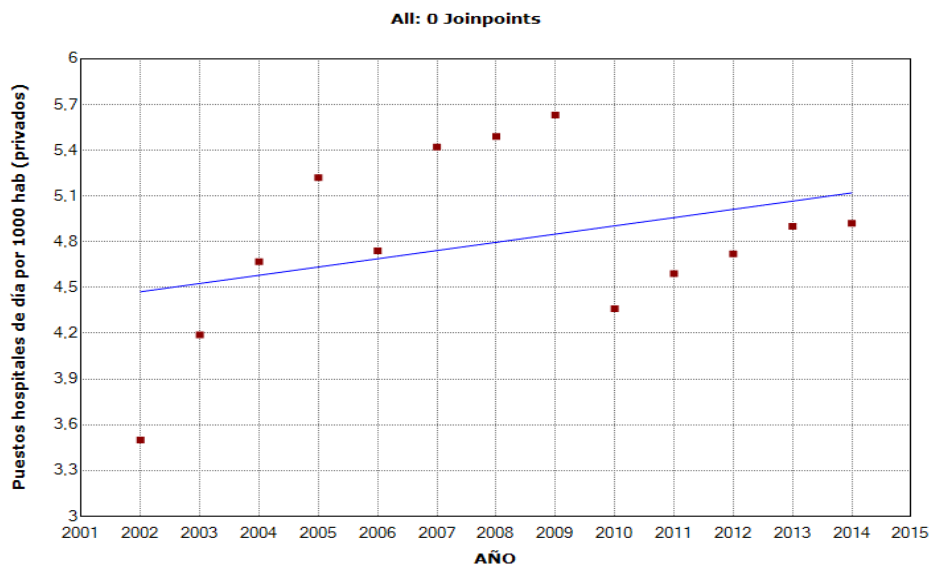

ANÁLISIS DE TENDENCIAS - GRÁFICAS

TABLA 39 - DETERMINANTE ESTRUCTURAL / PERSONAL-PLANTIL

Matronas Vinculadas por 1000 mujeres en edad fértil

Parameter	Parameter Estimate	Standard Error	Prob > t
Intercept 1	-26.142.967	1.592.590	0.000000
Slope 1	0.013187	0.000793	0.000000

All: 0 Joinpoints

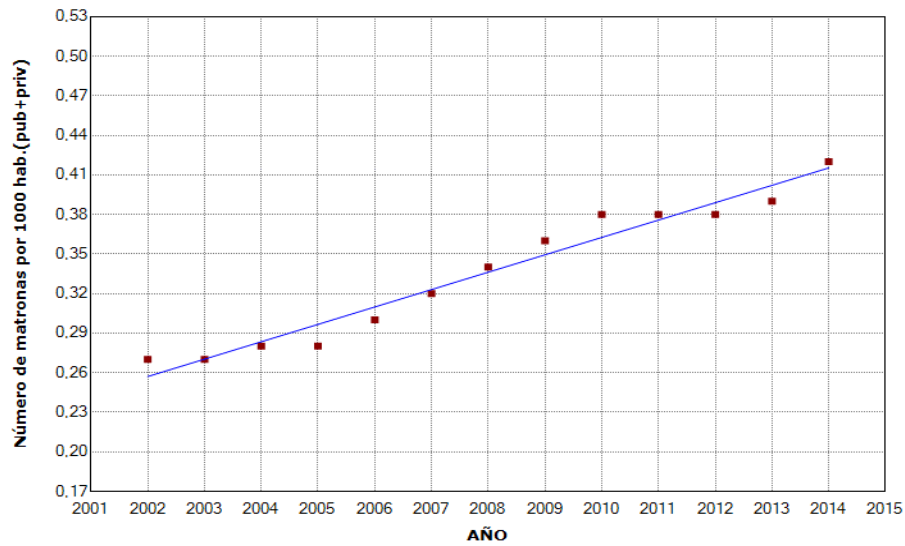

ANÁLISIS DE TENDENCIAS - GRÁFICAS

TABLA 39 - DETERMINANTE ESTRUCTURAL / PERSONAL-PLANTIL

Matronas Vinculadas por 1000 mujeres en edad fértil

Parameter	Parameter Estimate	Standard Error	Prob > t
Intercept 1	-7.566.436	7.670.907	0.369242
Intercept 2	-33.177.265	4.862.407	0.001031
Intercept 3	-13.582.541	4.874.518	0.038607
Slope 1	0.003909	0.003830	0.354233
Slope 2	0.016682	0.002422	0.000988
Slope 3	0.006934	0.002422	0.035296

All: 2 Joinpoints

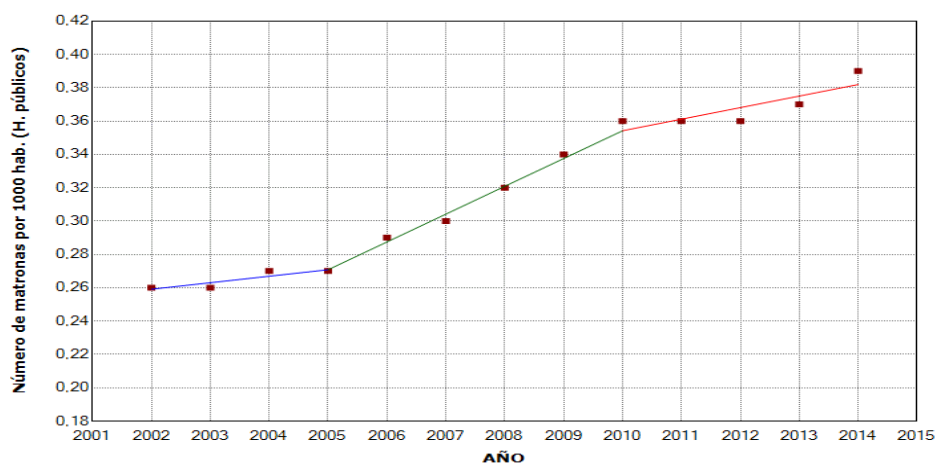

Parameter	Parameter Estimate	Standard Error	Prob > t
Intercept 1	-2.851.648	0.460943	0.000068
Slope 1	0.001429	0.000230	0.000065

All: 0 Joinpoints

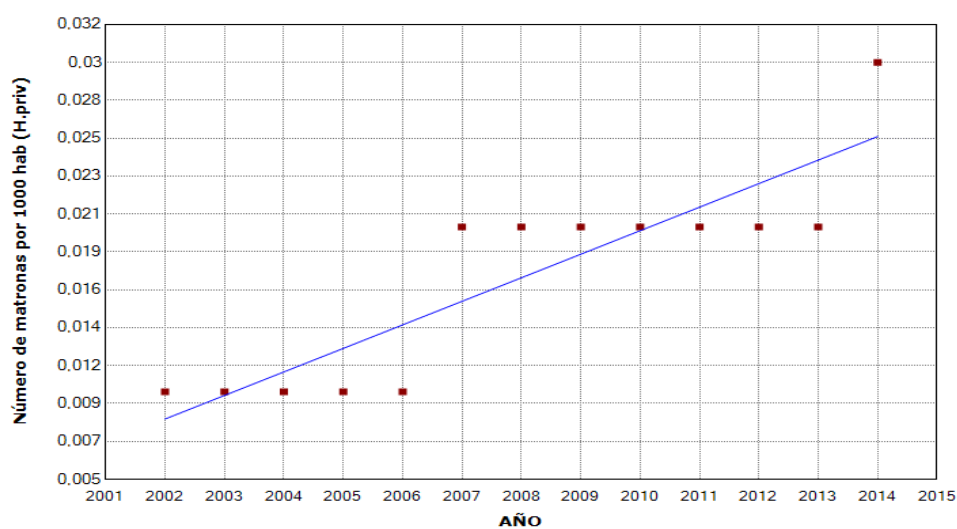

ANÁLISIS DE TENDENCIAS - GRÁFICAS

TABLA 40 - DETERMINANTE ESTRUCTURAL / PERSONAL

Auxiliares de enfermería vinculados por 1000 hab

Parameter	Parameter Estimate	Standard Error	Prob > t
Intercept 1	-65.747.929	7.972.968	0.000035
Intercept 2	75.158.225	23.188.502	0.011857
Slope 1	0.033984	0.003976	0.000027
Slope 2	-0.036118	0.011522	0.013917

All: 1 Joinpoint

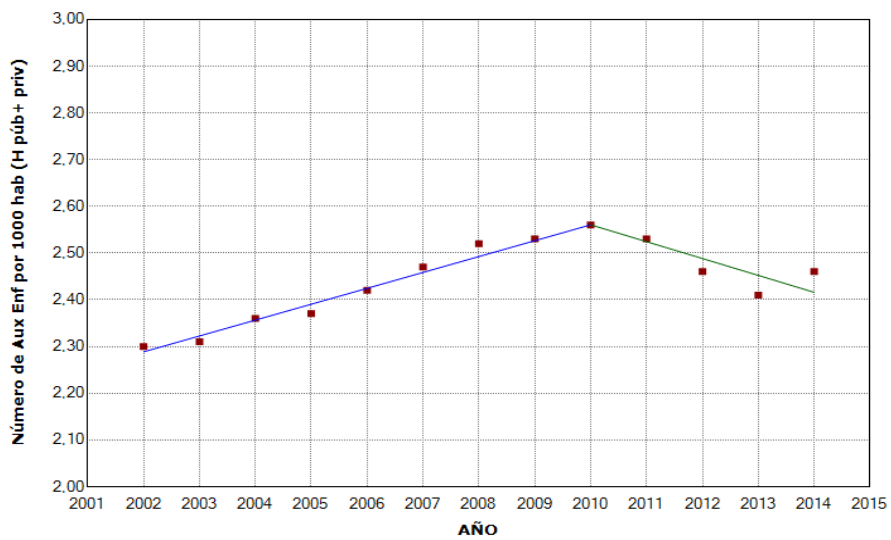

ANÁLISIS DE TENDENCIAS - GRÁFICAS

TABLA 41 - DETERMINANTE ESTRUCTURAL / PERSONA/

Personal de enfermería en atención especializada por 1000 hab.

Parameter	Parameter Estimate	Standard Error	Prob > t
Intercept 1	-121.355.903	6.279.140	0.000000
Intercept 2	49.742.617	80.938.596	0.555909
Intercept 3	-145.679.788	81.059.310	0.110023
Slope 1	0.061932	0.003133	0.000000
Slope 2	-0.023192	0.040238	0.580212
Slope 3	0.073888	0.040238	0.103635

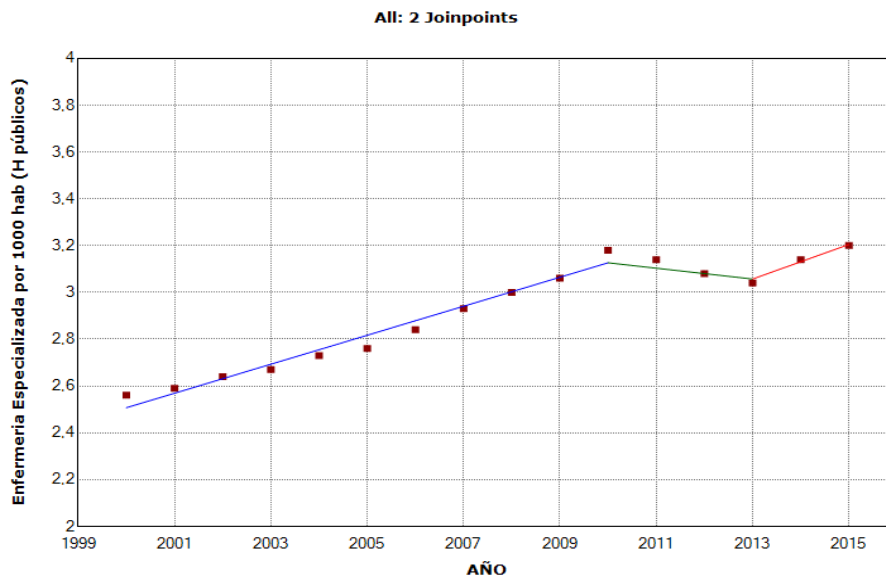

ANÁLISIS DE TENDENCIAS - GRÁFICAS

TABLA 42 - DETERMINANTE ESTRUCTURAL / PERSONAL-PLANTILLA

Personal médico en atención especializada por 1000 hab.

Parameter	Parameter Estimate	Standard Error	Prob > t
Intercept 1	-79.391.973	4.912.519	0.000000
Intercept 2	-13.328.400	9.134.794	0.172501
Slope 1	0.040407	0.002451	0.000000
Slope 2	0.007523	0.004539	0.125659

All: 1 Joinpoint

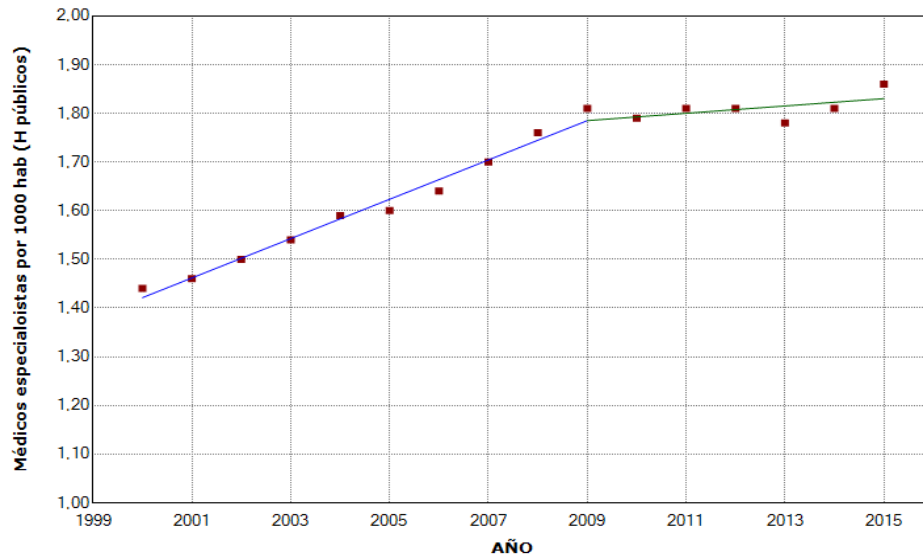

ANÁLISIS DE TENDENCIAS - GRÁFICAS

TABLA 43 - DETERMINANTE ESTRUCTURAL / PERSONAL-PLANTILLA

MIR: Médicos Internos Residentes

Parameter	Parameter Estimate	Standard Error	Prob > t
Intercept 1	-1.131.536.559.062	211.423.059.391	0.003059
Intercept 2	-2.068.906.764.925	299.817.931.270	0.000979
Intercept 3	189.968.638.060	949.994.679.080	0.849384
Slope 1	572.028.998	105.500.502	0.002890
Slope 2	1.039.079.424	149.200.241	0.000939
Slope 3	-83.622.068	471.812.590	0.866279

All: 2 Joinpoints

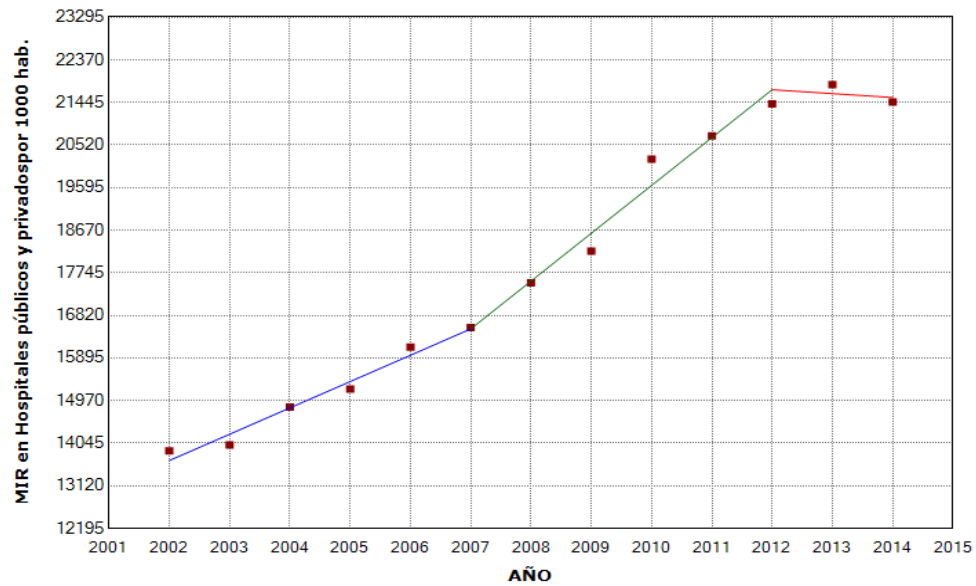

ANÁLISIS DE TENDENCIAS - GRÁFICAS

TABLA 44 - DETERMINANTE ESTRUCTURAL / PERSONAL-PLANTILLA

TOTAL PERSONAL VINCULADO Hospitales

Parameter	Parameter Estimate	Standard Error	Prob > t
Intercept 1	-32.664.467.222.527	2.149.251.967.626	0.000000
Intercept 2	3.800.676.527.473	3.608.941.475.100	0.323049
Slope 1	16.518.343.407	1.071.945.585	0.000000
Slope 2	-1.632.549.451	1.793.708.044	0.389340

All: 1 Joinpoint

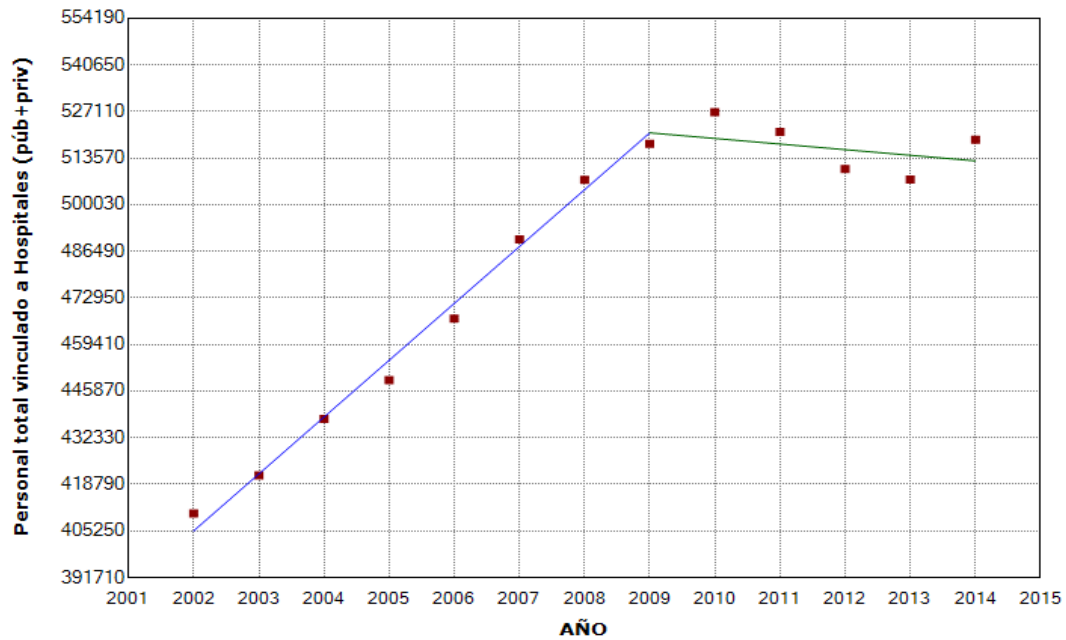

ANÁLISIS DE TENDENCIAS - GRÁFICAS

TABLA 44 - DETERMINANTE ESTRUCTURAL / PERSONAL-PLANTILLA

PERSONAL VINCULADO Hospitales (públicos vs provados)

Parameter	Parameter Estimate	Standard Error	Prob > t
Intercept 1	-27.617.788.902.367	1.384.126.508.197	0.000000
Intercept 2	6.379.601.059.172	4.025.579.756.349	0.151679
Slope 1	13.971.561.637	690.164.849	0.000000
Slope 2	-2.942.562.722	2.000.287.769	0.179479

All: 1 Joinpoint

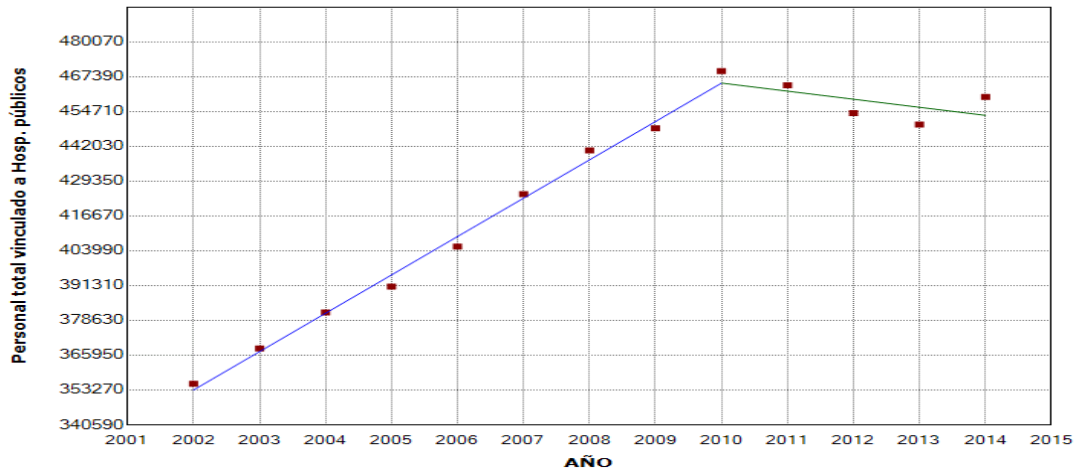

Parameter	Parameter Estimate	Standard Error	Prob > t
Intercept 1	-4.335.882.555.840	1.640.772.335.791	0.029594
Intercept 2	3.614.303.118.579	1.646.502.142.739	0.059443
Slope 1	2.192.034.500	818.544.146	0.028014
Slope 2	-1.767.221.314	818.544.146	0.062889

All: 1 Joinpoint

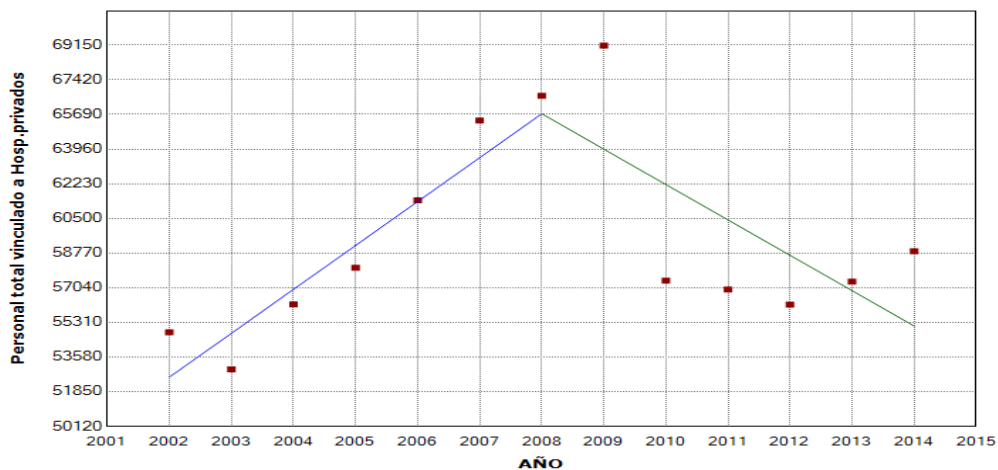

ANÁLISIS DE TENDENCIAS - GRÁFICAS

TABLA 45 - DETERMINANTE ESTRUCTURAL / GASTO SANITARIO

GASTO SANITARIO PUBLICO MILLONES DE EUROS

Parameter	Parameter Estimate	Standard Error	Prob > t
Intercept 1	-9.529.728.526.347	379.134.041.336	0.000000
Intercept 2	4.564.191.802.888	1.422.834.251.914	0.018418
Intercept 3	-2.838.879.697.112	2.850.621.036.812	0.357760
Slope 1	4.778.806.596	189.094.191	0.000000
Slope 2	-2.236.584.309	707.525.676	0.019537
Slope 3	1.441.046.838	1.415.051.352	0.347794

All: 2 Joinpoints

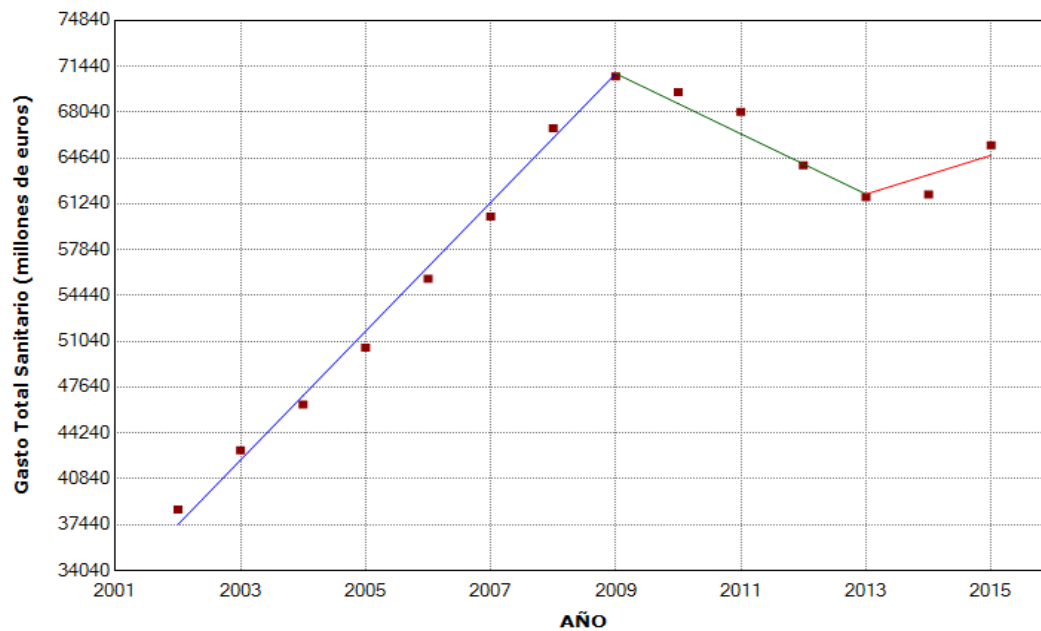

ANÁLISIS DE TENDENCIAS - GRÁFICAS

TABLA 45 - DETERMINANTE ESTRUCTURAL / GASTO SANITARIO

GASTO SANITARIO personal vs consumo intermedio

Millones de euros

Parameter	Parameter Estimate	Standard Error	Prob > t
Intercept 1	-4.395.057.019.481	347.803.193.880	0.000000
Intercept 2	1.103.562.935.065	441.585.708.617	0.033912
Slope 1	2.203.045.455	173.467.841	0.000000
Slope 2	-533.948.052	219.421.391	0.037769

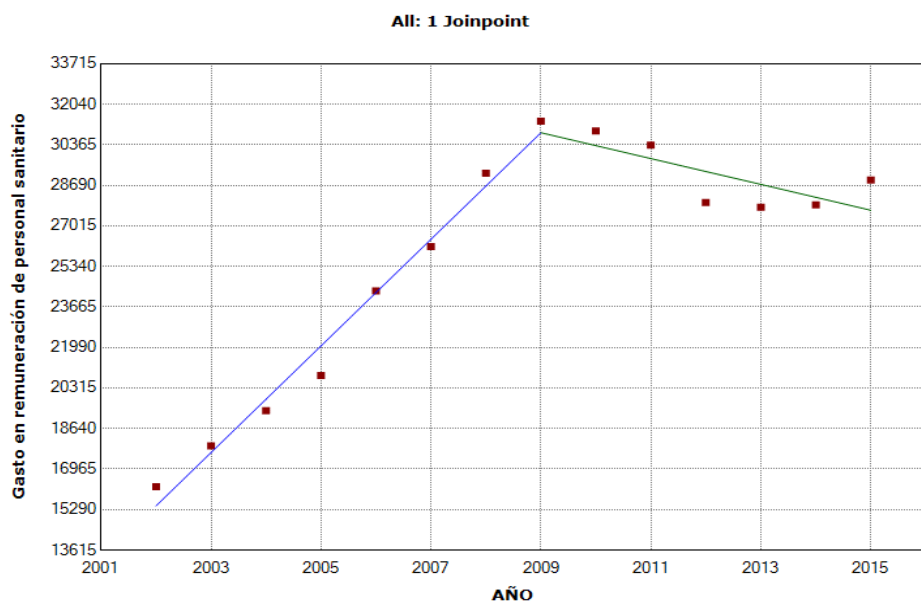

Parameter	Parameter Estimate	Standard Error	Prob > t
Intercept 1	-2.231.060.938.312	260.343.872.709	0.000013
Intercept 2	-450.854.294.372	330.543.639.441	0.205709
Slope 1	1.117.713.203	129.847.253	0.000012
Slope 2	231.597.403	164.245.228	0.192129

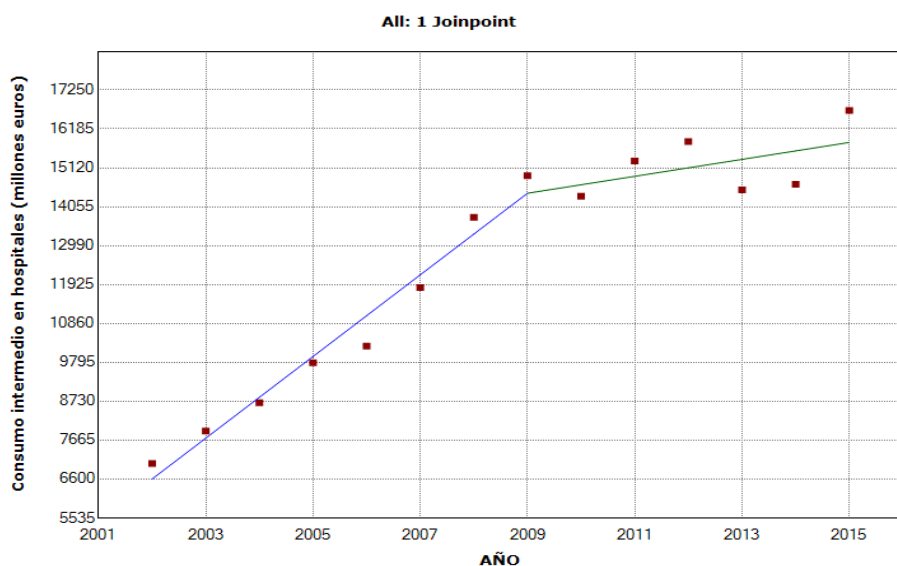

ANÁLISIS DE TENDENCIAS - GRÁFICAS

TABLA 46 - DETERMINANTE ESTRUCTURAL / GASTO SANITARIO

Gasto sanitario público por habitante

Parameter	Parameter Estimate	Standard Error	Prob > t
Intercept 1	-174.478.815.340	6.490.372.376	0.000000
Intercept 2	110.267.121.163	24.357.412.201	0.003988
Intercept 3	-76.489.448.837	48.799.606.509	0.168061
Slope 1	87.616.073	3.237.092	0.000000
Slope 2	-54.119.087	12.112.089	0.004246
Slope 3	38.656.159	24.224.177	0.161653

All: 2 Joinpoints

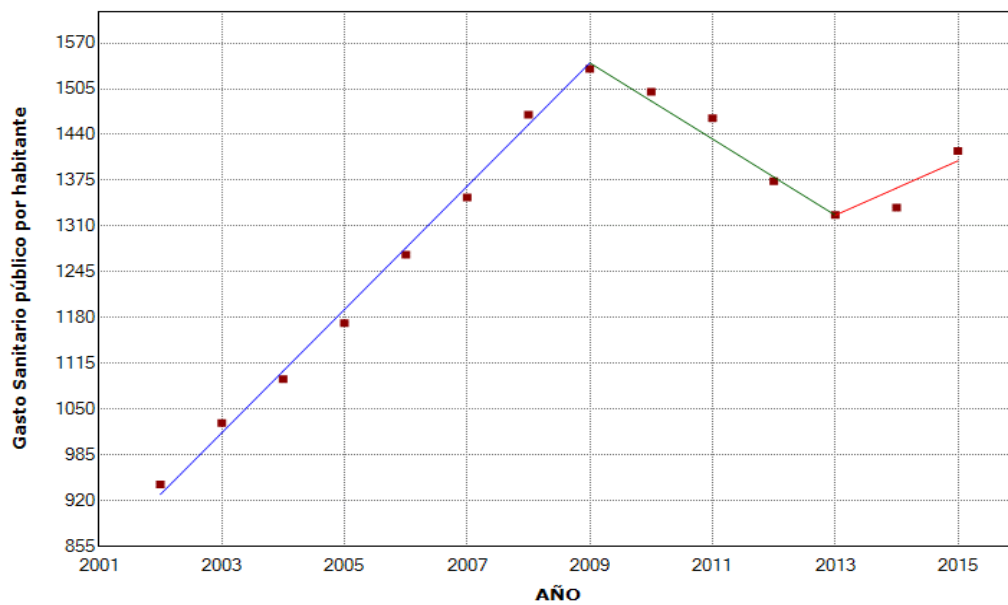

ANÁLISIS DE TENDENCIAS - GRÁFICAS

TABLA 47 - DETERMINANTE ESTRUCTURAL / GASTO SANITARIO

Gasto Hospitalario (Total vs Personal) - Millones de Euros

Parameter	Parameter Estimate	Standard Error	Prob > t
Intercept 1	-4.984.141.243.367	505.234.365.051	0.000182
Intercept 2	-7.122.028.579.082	1.600.880.946.682	0.006710
Intercept 3	517.260.545.918	358.770.358.184	0.208942
Slope 1	2.499.921.939	252.175.835	0.000178
Slope 2	3.565.668.367	797.450.011	0.006571
Slope 3	-236.864.796	178.315.243	0.241463

All: 2 Joinspoints

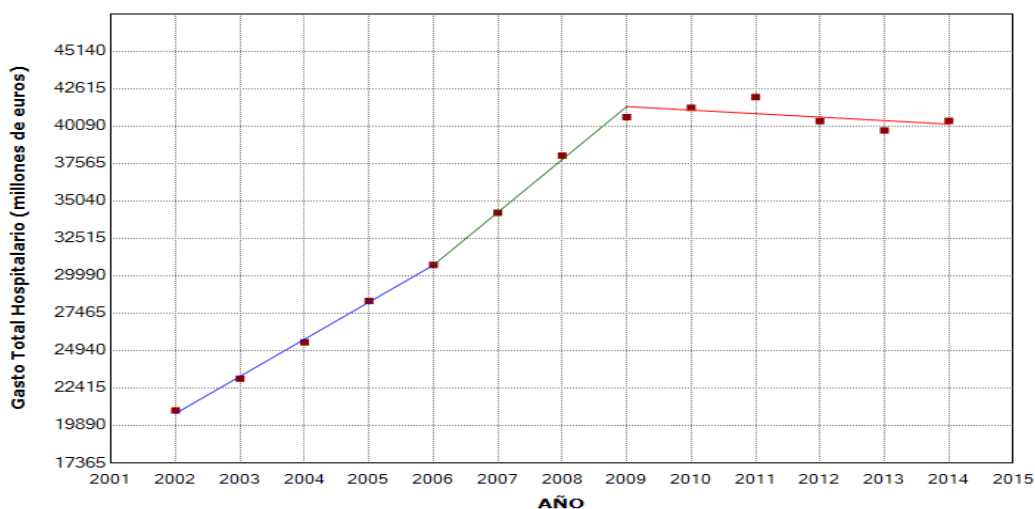

Parameter	Parameter Estimate	Standard Error	Prob > t
Intercept 1	-2.861.656.735.714	455.850.680.838	0.001506
Intercept 2	-4.271.975.035.714	1.444.404.260.606	0.031606
Intercept 3	1.086.472.814.286	323.702.668.218	0.020187
Slope 1	1.435.735.714	227.527.132	0.001472
Slope 2	2.138.785.714	719.503.968	0.031064
Slope 3	-528.435.714	160.885.978	0.021845

All: 2 Joinspoints

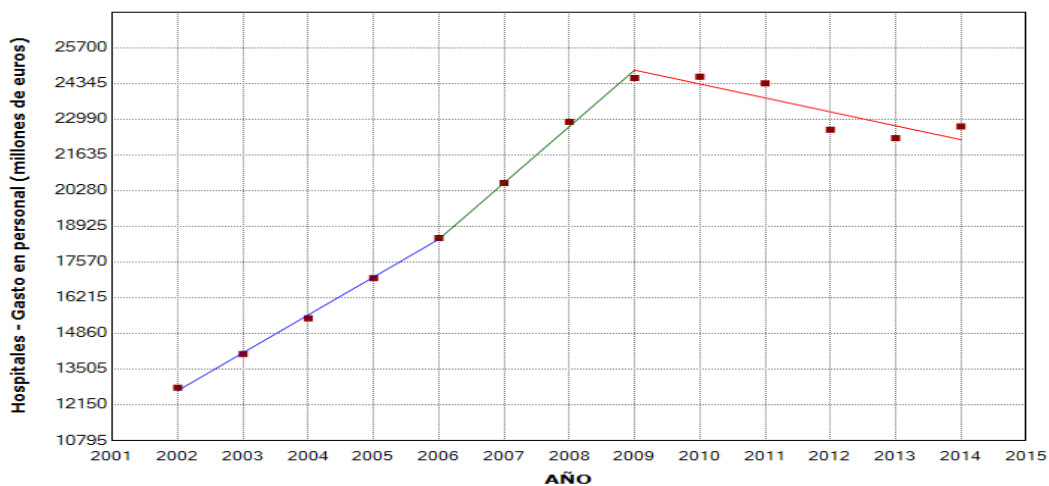

ANÁLISIS DE TENDENCIAS - GRÁFICAS

TABLA 48 - DETERMINANTE ESTRUCTURAL / GASTO SANITARIO

Gasto medio por receta (Euros)

Parameter	Parameter Estimate	Standard Error	Prob > t
Intercept 1	-220.944.011	56.450.845	0.011251
Intercept 2	1.966.524.513	334.800.222	0.002030
Intercept 3	-114.045.263	167.691.540	0.526655
Slope 1	0.116722	0.028148	0.008939
Slope 2	-0.972113	0.166526	0.002087
Slope 3	0.061968	0.083263	0.490207

All: 2 Joinpoints

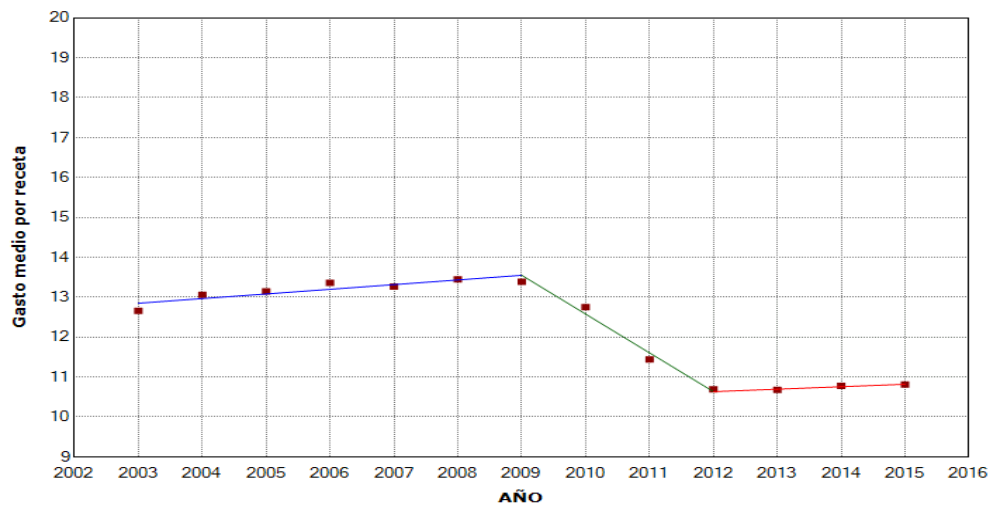

ANÁLISIS DE TENDENCIAS - GRÁFICAS

TABLA 49 - DETERMINANTE ESTRUCTURAL / GASTO SANITARIO

Gasto total recetas SNS (Euros)

Parameter	Parameter Estimate	Standard Error	Prob > t
Intercept 1	-1.265.698.127.092.990	41.372.316.816.587	0.000001
Intercept 2	1.750.522.107.598.690	122.716.553.850.658	0.000031
Intercept 3	-340.640.633.278.952	245.860.253.575.778	0.224520
Slope 1	636.309.392.915	20.629.420.003	0.000001
Slope 2	-865.044.631.321	61.022.647.308	0.000031
Slope 3	173.784.350.734	122.045.294.615	0.213764

All: 2 Joinspoints

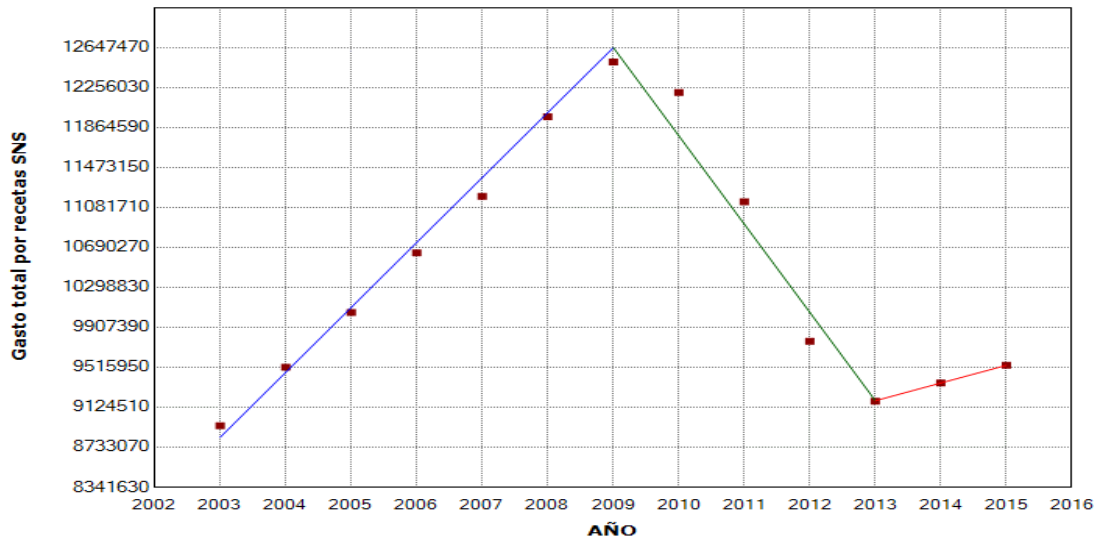

ANÁLISIS DE TENDENCIAS - GRÁFICAS

TABLA 50 - DETERMINANTE ESTRUCTURAL / GASTO SANITARIO

Número total de Recetas facturadas (nacional)

Parameter	Parameter Estimate	Standard Error	Prob > t
Intercept 1	-76.989.173.950.549	7.565.087.078.541	0.000007
Intercept 2	45.251.072.192.308	12.702.982.054.764	0.007377
Slope 1	38.782.769.231	3.771.227.975	0.000007
Slope 2	-22.033.273.626	6.310.471.396	0.008180

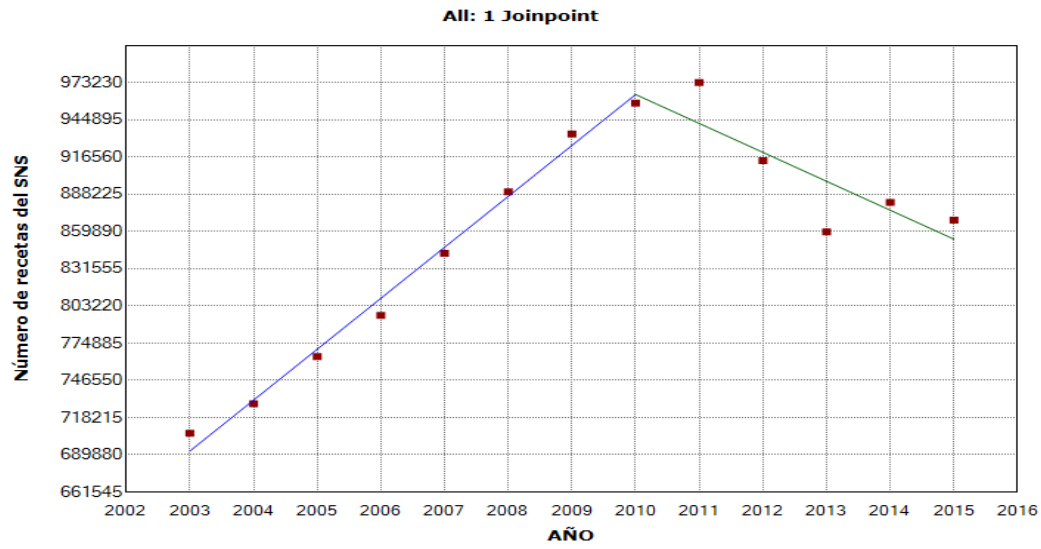

ANÁLISIS DE TENDENCIAS - GRÁFICAS

TABLA 51 - DETERMINANTE ESTRUCTURAL / GASTO SANITARIO

Porcentaje del gasto sanitario en atención especializada

Parameter	Parameter Estimate	Standard Error	Prob > t
Intercept 1	-1.386.892.571	78.550.360	0.000000
Slope 1	0.719934	0.039109	0.000000

All: 0 Joinpoints

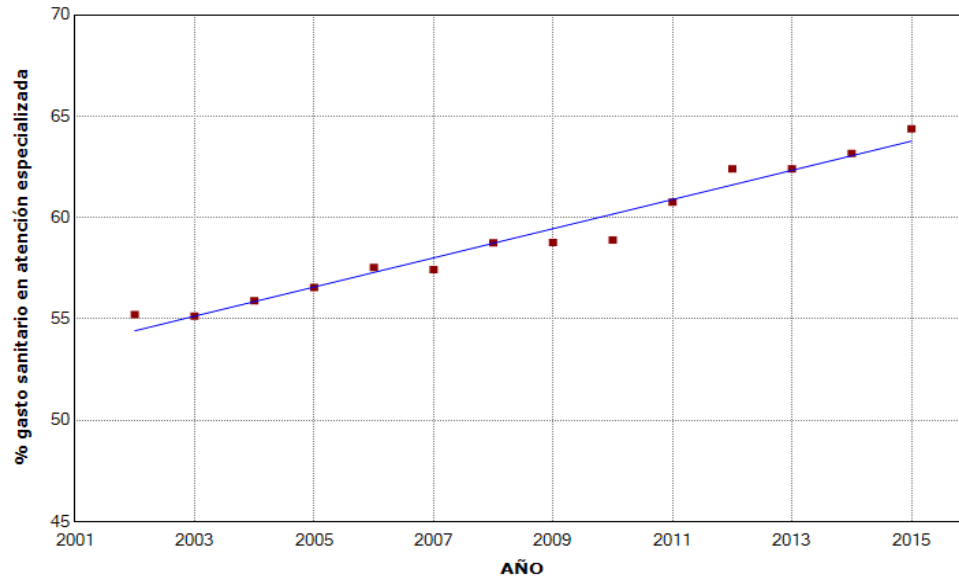

ANÁLISIS DE TENDENCIAS - GRÁFICAS

TABLA 52 - DETERMINANTE ESTRUCTURAL / GASTO SANITARIO

Porcentaje del gasto sanitario en farmacia

Parameter	Parameter Estimate	Standard Error	Prob > t
Intercept 1	1.303.525.143	59.577.231	0.000000
Slope 1	-0.638659	0.029662	0.000000

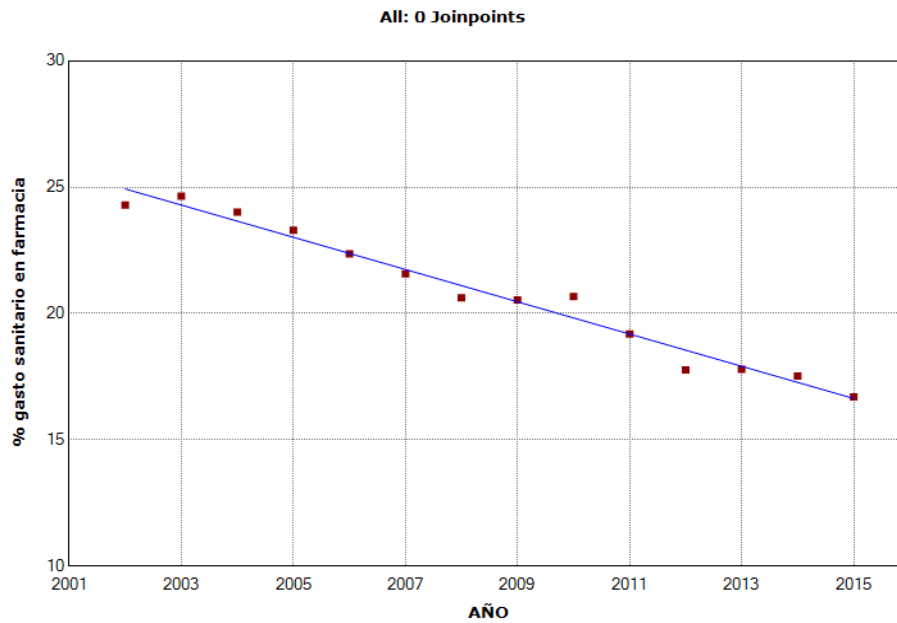

ANÁLISIS DE TENDENCIAS - GRÁFICAS

TABLA 53 - DETERMINANTE ESTRUCTURAL / GASTO SANITARIO

Porcentaje del gasto sanitario en atención primaria

Parameter	Parameter Estimate	Standard Error	Prob > t
Intercept 1	-33.558.506	70.234.980	0.644181
Intercept 2	440.991.645	89.173.314	0.000796
Slope 1	0.024134	0.035030	0.508219
Slope 2	-0.212078	0.044310	0.000993

All: 1 Joinpoint

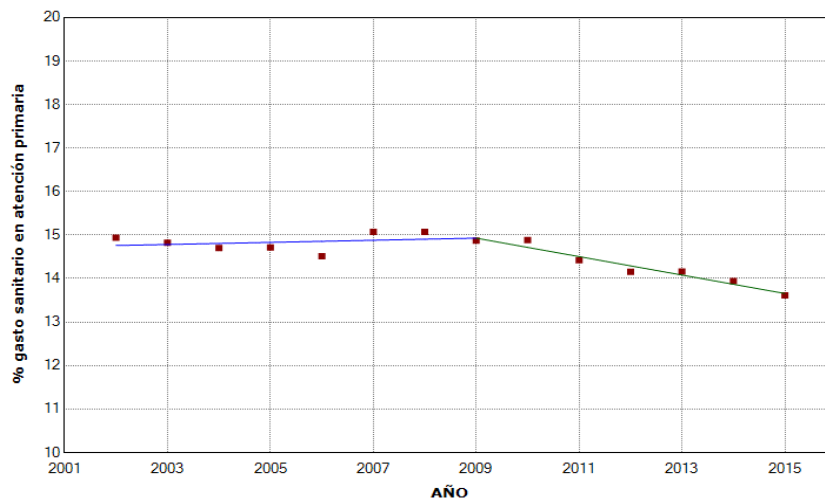

ANÁLISIS DE TENDENCIAS - GRÁFICAS

TABLA 54 - INDICADORES DE SALUD / ASISTENCIALES

Frecuentación en medicina de atención primaria por persona asignada/año

Parameter	Parameter Estimate	Standard Error	Prob > t
Intercept 1	210.866.909	35.156.386	0.000324
Slope 1	-0.102061	0.017478	0.000387

All: 0 Joinpoints

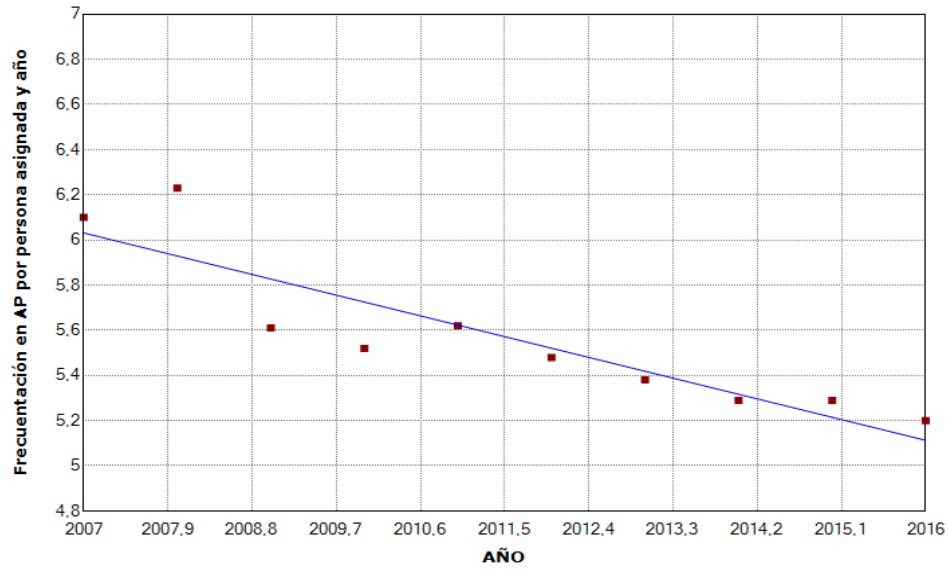

ANÁLISIS DE TENDENCIAS - GRÁFICAS

TABLA 55 - INDICADORES DE SALUD / ASISTENCIALES

Frecuentación en consultas de Atenc. Especializada por 1000 hab/año

Parameter	Parameter Estimate	Standard Error	Prob > t
Intercept 1	-38.862.068.741	4.168.364.087	0.000014
Intercept 2	-159.757.274.584	38.318.074.878	0.003125
Intercept 3	-51.351.715.922	12.141.360.622	0.002878
Slope 1	20.215.120	2.080.540	0.000011
Slope 2	80.421.895	19.068.462	0.002926
Slope 3	26.515.601	6.029.977	0.002295

All: 2 Joinpoints

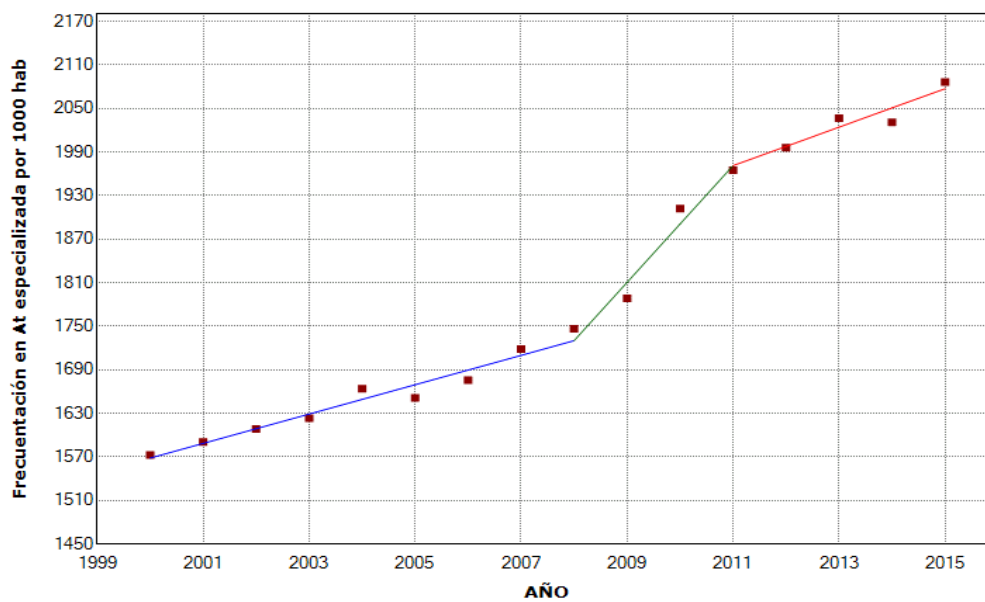

ANÁLISIS DE TENDENCIAS - GRÁFICAS

TABLA 56 - INDICADORES DE SALUD / ASISTENCIALES

Frecuentación en pediatría de Atenc. Primaria
por menor de 15 años asignado / año

Parameter	Parameter Estimate	Standard Error	Prob > t
Intercept 1	201.676.556	45.155.643	0.002914
Slope 1	-0.097667	0.022454	0.003357

All: 0 Joinpoints

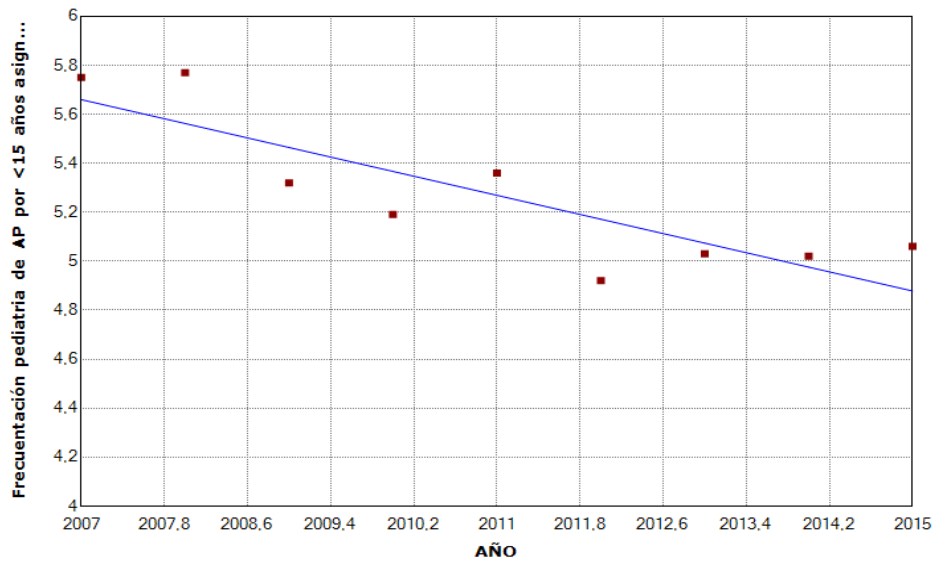

ANÁLISIS DE TENDENCIAS - GRÁFICAS

TABLA 57 - INDICADORES DE SALUD / ASISTENCIALES

Frecuentación en enfermería de Aten. Primaria por persona asignada/año

Parameter	Parameter Estimate	Standard Error	Prob > t
Intercept 1	3.186.278	21.917.067	0.888509
Slope 1	-0.000167	0.010899	0.988226

All: 0 Joinpoints

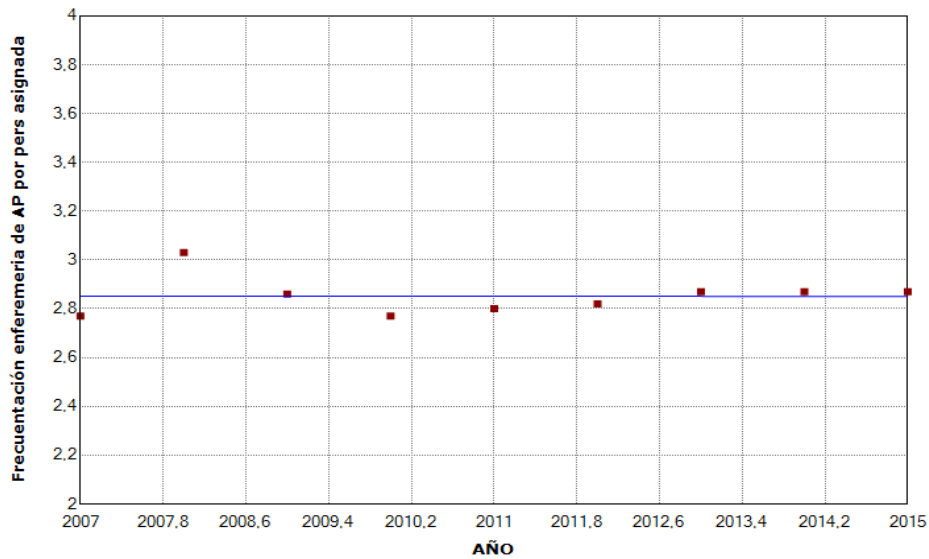

ANÁLISIS DE TENDENCIAS - GRÁFICAS

TABLA 58 - INDICADORES DE SALUD / ASISTENCIALES

Frecuentación en hospitales de día por 1000 hab./año

Parameter	Parameter Estimate	Standard Error	Prob > t
Intercept 1	-10.271.296.667	865.461.143	0.000289
Slope 1	5.157.429	0.430043	0.000277

All: 0 Joinpoints

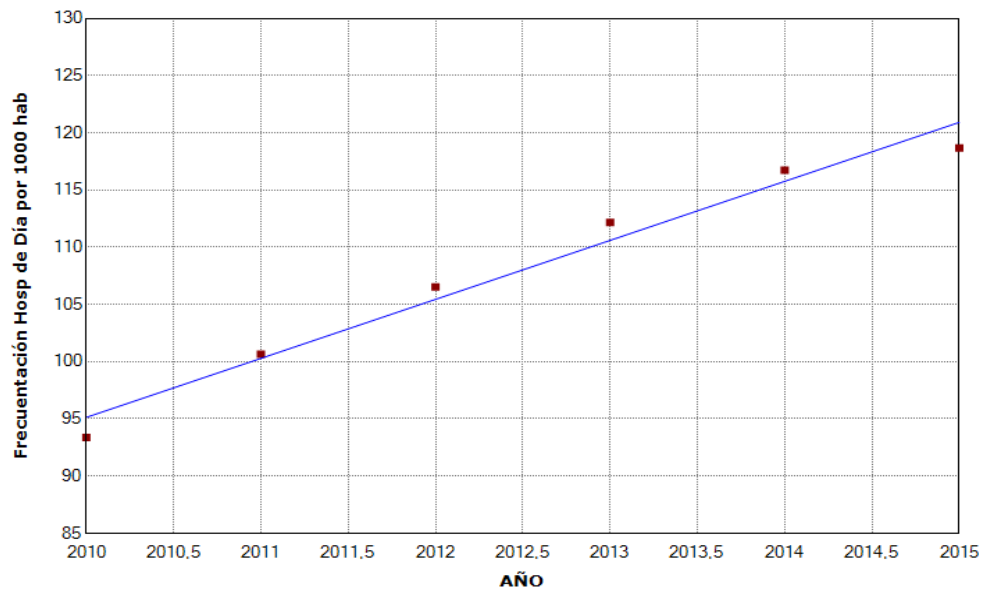

ANÁLISIS DE TENDENCIAS - GRÁFICAS

TABLA 59 - INDICADORES DE SALUD / ASISTENCIALES

Frecuentación de ingresos hospitalarios por 1000 hab./año

Parameter	Parameter Estimate	Standard Error	Prob > t
Intercept 1	644.109.137	179.262.719	0.007053
Intercept 2	1.887.295.660	179.889.354	0.000006
Intercept 3	-3.055.442.826	1.066.887.442	0.021026
Slope 1	-0.262409	0.089519	0.018960
Slope 2	-0.882143	0.089519	0.000009
Slope 3	1.573.266	0.529604	0.017854

All: 2 Joinpoints

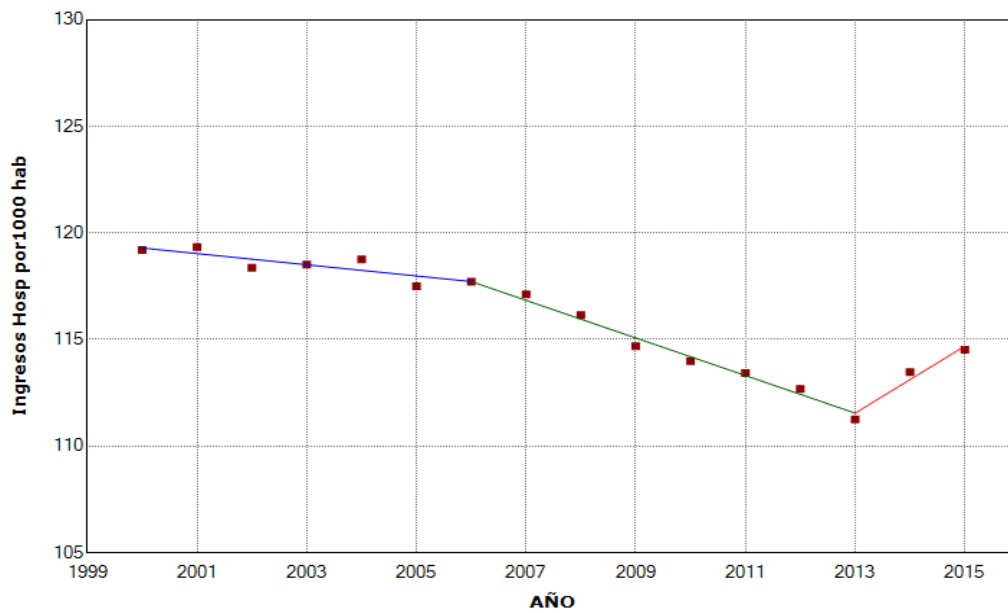

ANÁLISIS DE TENDENCIAS - GRÁFICAS

TABLA 60 - INDICADORES DE SALUD / ASISTENCIALES

Urgencias por 1000 hab

Parameter	Parameter Estimate	Standard Error	Prob > t
Intercept 1	-16.797.981.450	4.431.488.131	0.012751
Intercept 2	9.890.967.612	6.284.270.069	0.176318
Intercept 3	-16.964.727.910	19.912.161.698	0.433128
Slope 1	8.660.640	2.211.321	0.011221
Slope 2	-4.637.292	3.127.280	0.198220
Slope 3	8.710.469	9.889.328	0.418747

All: 2 Joinpoints

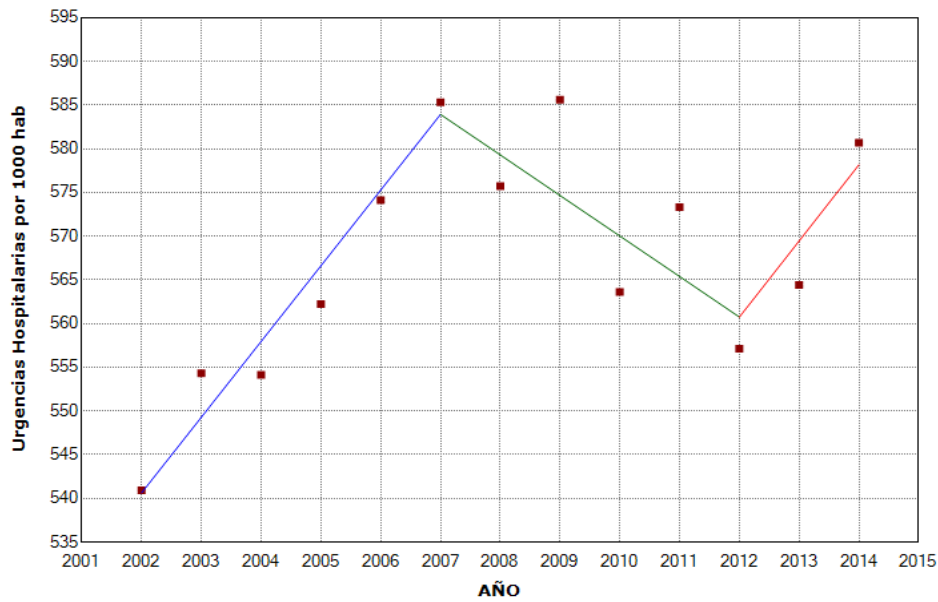

ANÁLISIS DE TENDENCIAS - GRÁFICAS

TABLA 61 - INDICADORES DE SALUD / ASISTENCIALES

% urgencias ingresadas

Parameter	Parameter Estimate	Standard Error	Prob > t
Intercept 1	426.222.857	83.426.031	0.000920
Intercept 2	26.256.429	50.030.751	0.613946
Slope 1	-0.207143	0.041630	0.001085
Slope 2	-0.007857	0.024879	0.760221

All: 1 Joinpoint

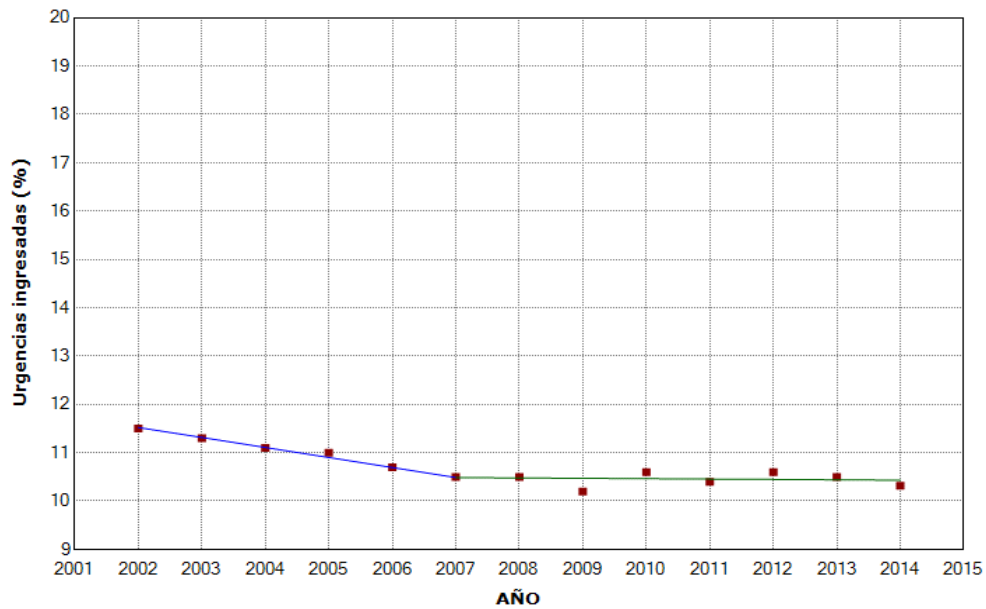

ANÁLISIS DE TENDENCIAS - GRÁFICAS

TABLA 62 - INDICADORES DE SALUD / ASISTENCIALES

Porcentaje global de reingresos

Parameter	Parameter Estimate	Standard Error	Prob > t
Intercept 1	-189.031.068	37.552.814	0.001009
Intercept 2	-0.588549	111.387.787	0.995914
Intercept 3	-320.986.918	49.938.180	0.000203
Slope 1	0.097771	0.018753	0.000809
Slope 2	0.003832	0.055472	0.946628
Slope 3	0.163234	0.024808	0.000173

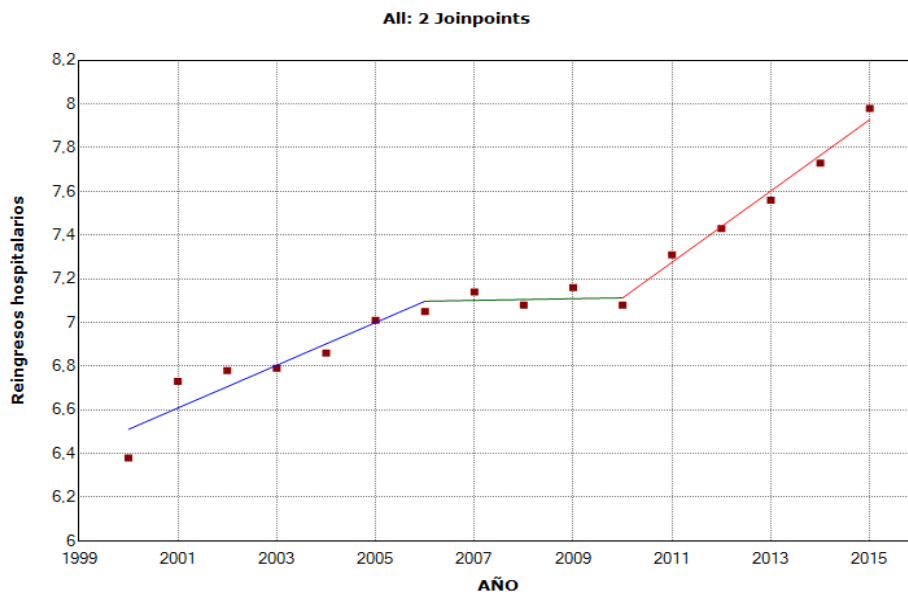

ANÁLISIS DE TENDENCIAS - GRÁFICAS

TABLA 63 - INDICADORES DE SALUD / ASISTENCIALES

Actividad Quirúrgica en hospitales. Total actos quirúrgicos

Parameter	Parameter Estimate	Standard Error	Prob > t
Intercept 1	-222.975.917.267.585	5.776.169.426.256	0.000000
Intercept 2	-54.916.025.544.959	43.343.445.807.062	0.260964
Intercept 3	-255.524.370.339.259	43.408.121.424.762	0.002010
Slope 1	113.311.084.786	2.880.881.074	0.000000
Slope 2	29.657.579.697	21.558.539.899	0.227352
Slope 3	129.363.516.474	21.558.539.899	0.001845

All: 2 Joinpoints

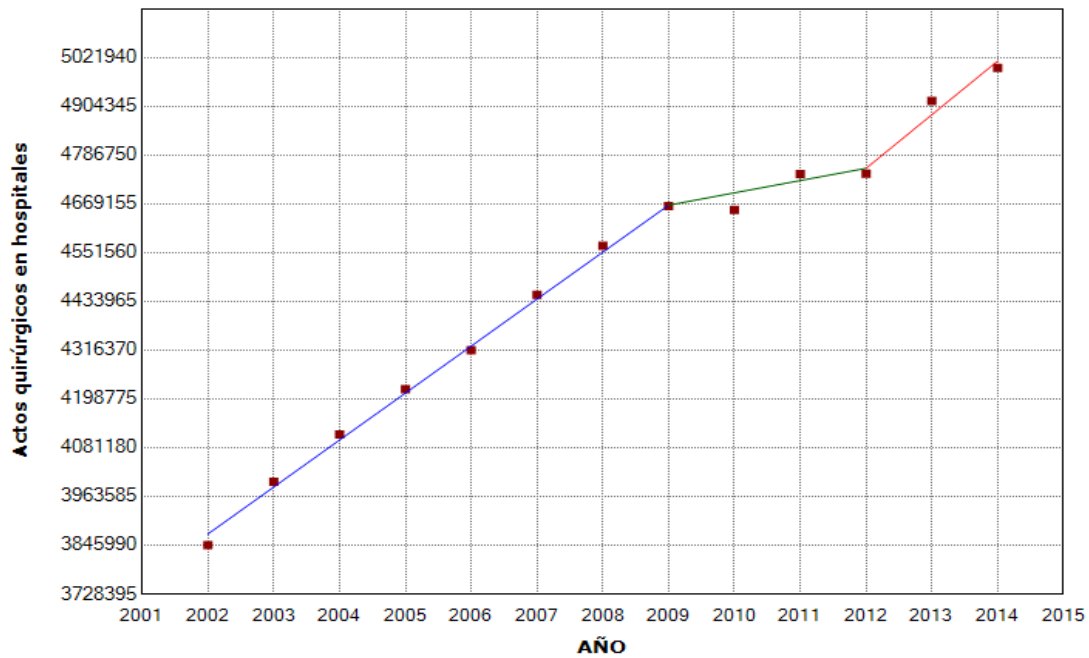

ANÁLISIS DE TENDENCIAS - GRÁFICAS

TABLA 64 - INDICADORES DE SALUD / ASISTENCIALES

Partos totales en hospitales

Parameter	Parameter Estimate	Standard Error	Prob > t
Intercept 1	-29.745.497.880.910	2.754.864.388.690	0.000005
Intercept 2	31.971.122.610.784	2.764.484.761.225	0.000003
Slope 1	15.067.530.539	1.374.339.431	0.000004
Slope 2	-15.667.838.232	1.374.339.431	0.000003

All: 1 Joinpoint

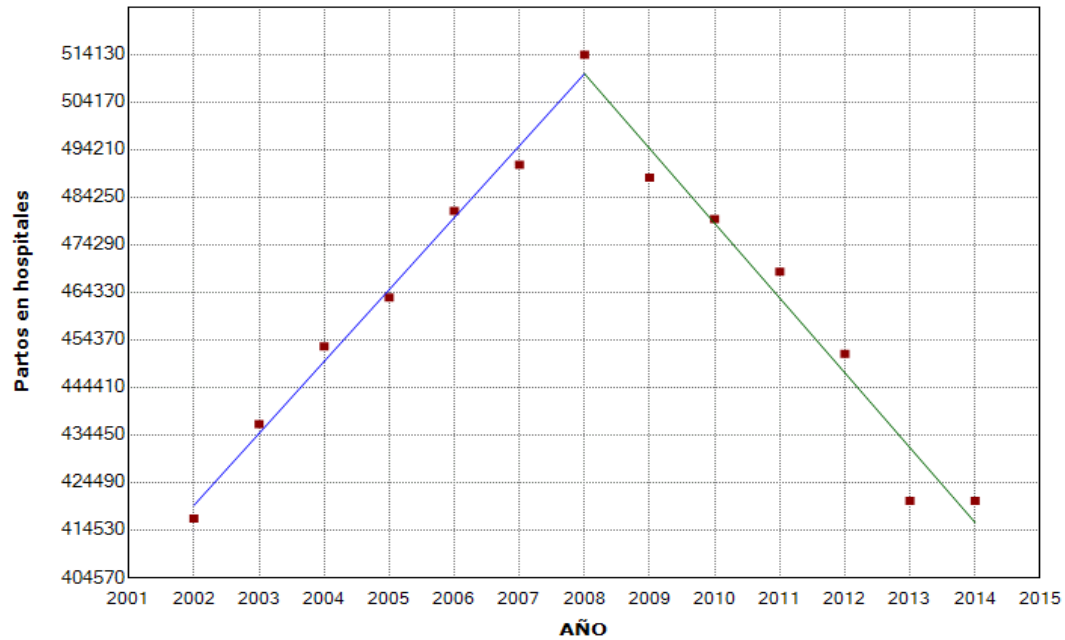

ANÁLISIS DE TENDENCIAS - GRÁFICAS

TABLA 65 - INDICADORES DE SALUD / ASISTENCIALES

% primeras consultas en hospitales

Parameter	Parameter Estimate	Standard Error	Prob > t
Intercept 1	-93.420.879	44.685.142	0.060573
Slope 1	0.063736	0.022254	0.015403

All: 0 Joinpoints

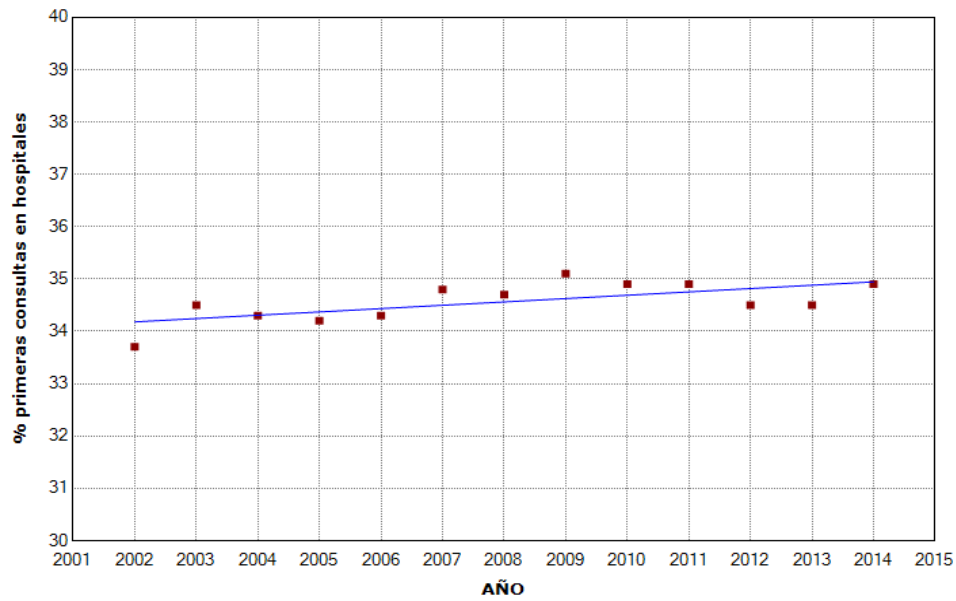

ANÁLISIS DE TENDENCIAS - GRÁFICAS

TABLA 66 - INDICADORES DE SALUD / ASISTENCIALES

Consultas totales en Hospitales por 1000 hab

Parameter	Parameter Estimate	Standard Error	Prob > t
Intercept 1	-70.307.560.440	4.283.408.744	0.000000
Slope 1	35.901.099	2.133.168	0.000000

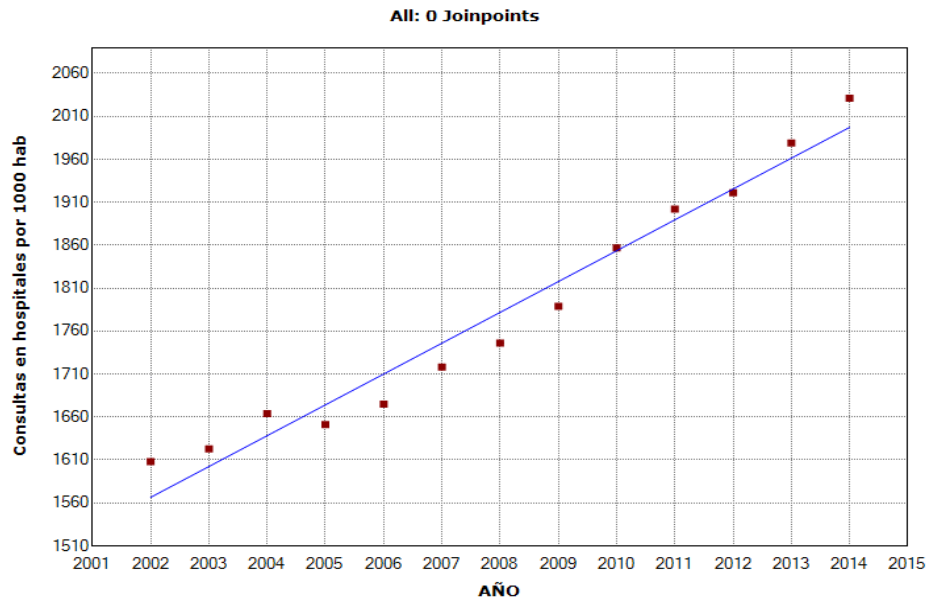

ANÁLISIS DE TENDENCIAS - GRÁFICAS

TABLA 67 - INDICADORES DE SALUD / ASISTENCIALES

Pacientes en espera para intervenciones quirúrgicas no urgentes por 1000 hab.

Parameter	Parameter Estimate	Standard Error	Prob > t
Intercept 1	534.612.779	185.585.589	0.028033
Intercept 2	-2.003.302.666	1.100.676.104	0.118610
Intercept 3	-145.206.886	348.756.881	0.691633
Slope 1	-0.261624	0.092538	0.030068
Slope 2	1.001.649	0.547464	0.117050
Slope 3	0.078142	0.173123	0.667582

All: 2 Joinpoints

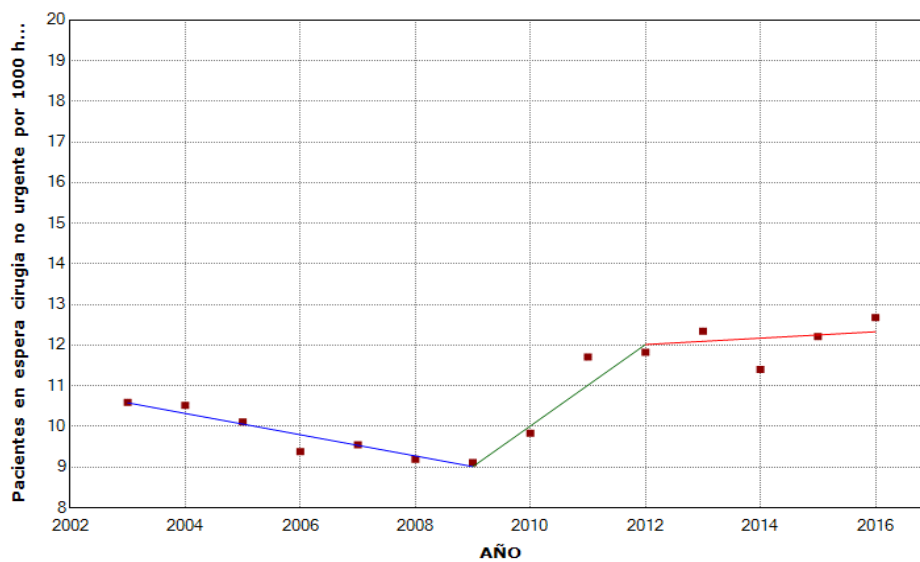

ANÁLISIS DE TENDENCIAS - GRÁFICAS

TABLA 68 - INDICADORES DE SALUD / ASISTENCIALES

Tiempos (días) de espera para consultas especializadas

Parameter	Parameter Estimate	Standard Error	Prob > t
Intercept 1	-1.558.139.860	881.328.190	0.107510
Slope 1	0.804196	0.438144	0.096312

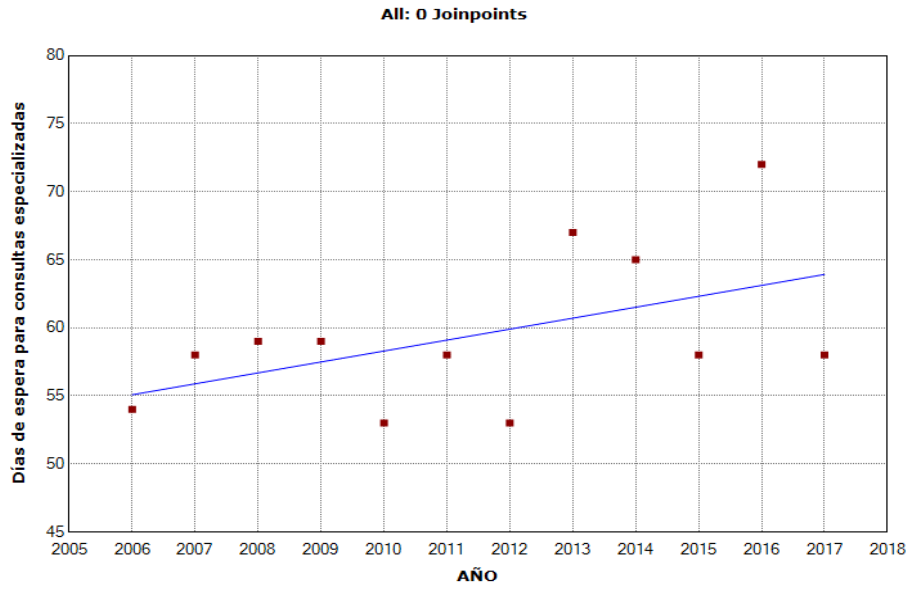

ANÁLISIS DE TENDENCIAS - GRÁFICAS

TABLA 69 - INDICADORES DE SALUD / ASISTENCIALES

Tiempos (días) de espera para intervenciones quirúrgicas no urgentes

Parameter	Parameter Estimate	Standard Error	Prob > t
Intercept 1	5.016.930.266	1.372.515.587	0.010639
Intercept 2	-18.068.581.289	10.299.122.040	0.129901
Intercept 3	5.667.767.417	5.158.521.495	0.314012
Slope 1	-2.463.615	0.684205	0.011357
Slope 2	9.021.714	5.120.120	0.128537
Slope 3	-2.769.815	2.560.060	0.320837

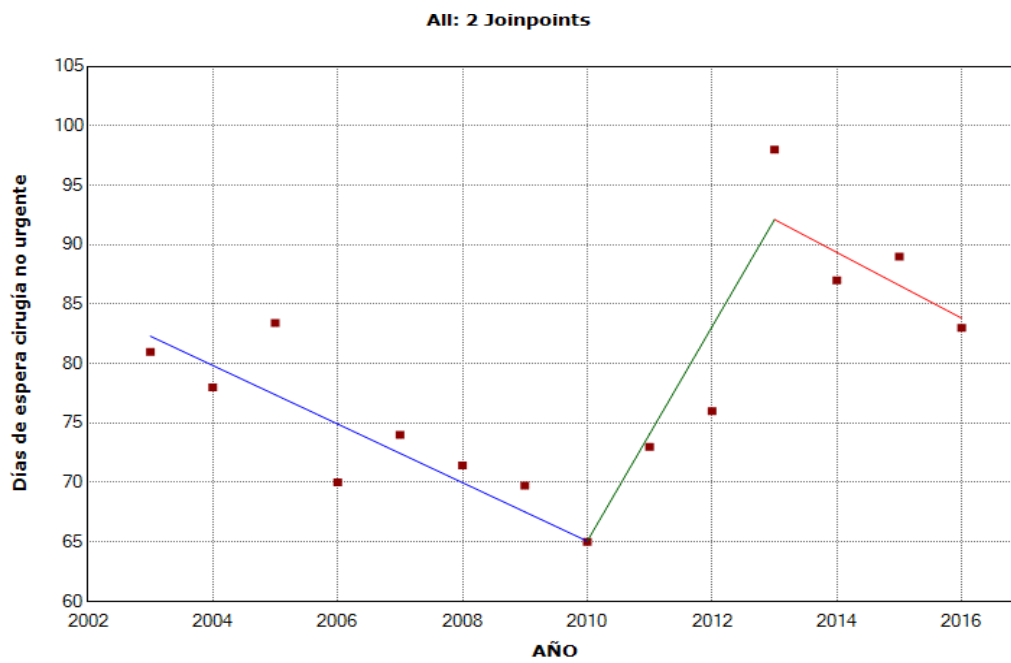

ANÁLISIS DE TENDENCIAS - GRÁFICAS

TABLA 70 - INDICADORES DE SALUD / ASISTENCIALES

Estancia media (días) en Hospitales (públicos y privados)

Parameter	Parameter Estimate	Standard Error	Prob > t
Intercept 1	240.891.758	4.895.374	0.000000
Slope 1	-0.115934	0.002438	0.000000

All: 0 Joinpoints

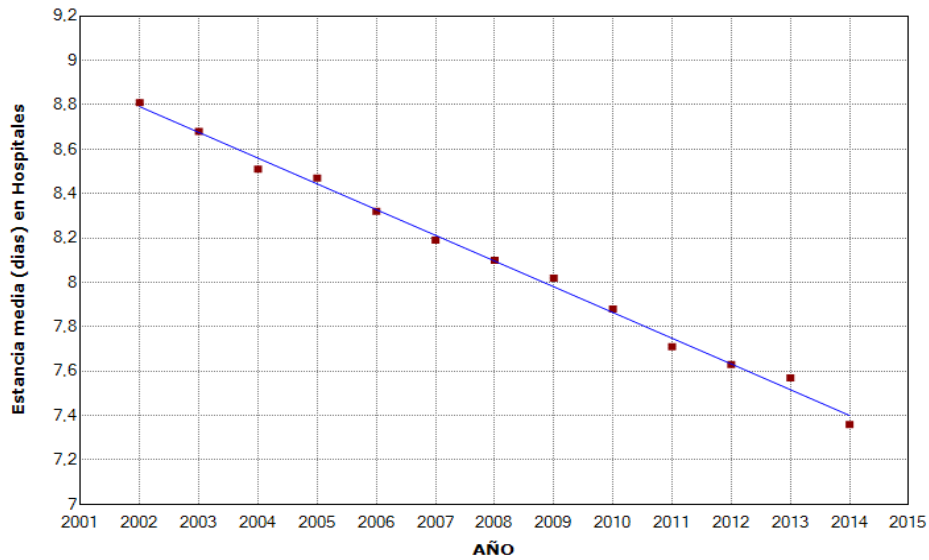

ANÁLISIS DE TENDENCIAS - GRÁFICAS

TABLA 70 - INDICADORES DE SALUD / ASISTENCIALES

Estancia media (días) en Hospitales (públicos vs privados)

Parameter	Parameter Estimate	Standard Error	Prob > t
Intercept 1	71.516.484	26.222.471	0.019673
Slope 1	-0.031593	0.013059	0.034050

All: 0 Joinpoints

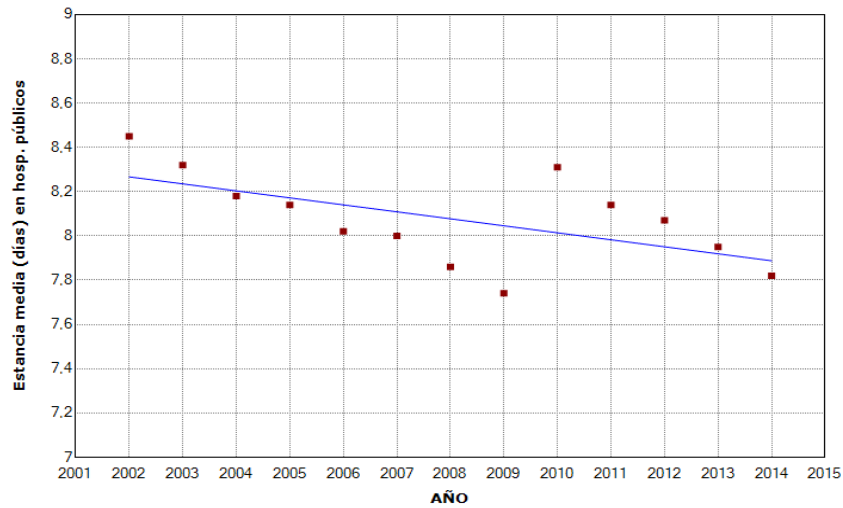

Parameter	Parameter Estimate	Standard Error	Prob > t
Intercept 1	798.754.725	89.538.870	0.000002
Slope 1	-0.393736	0.044591	0.000003

All: 0 Joinpoints

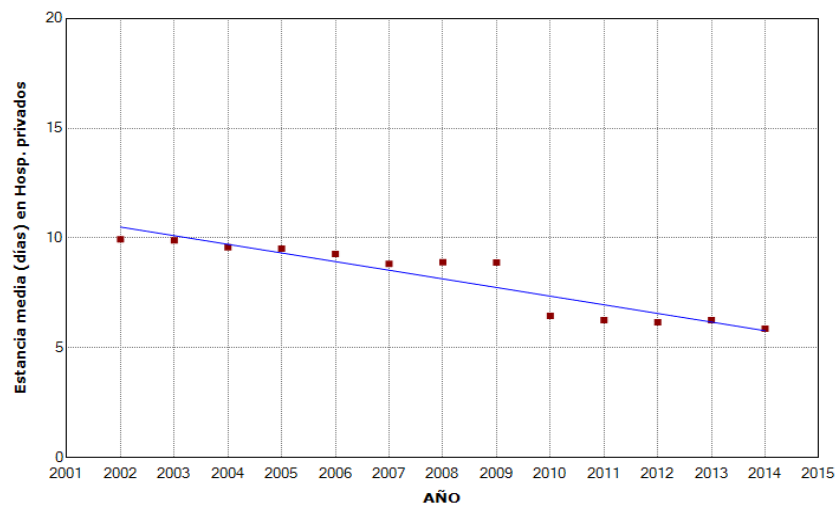

ANÁLISIS DE TENDENCIAS - GRÁFICAS
TABLA 71 - INDICADORES DE SALUD / CLINICOS
Años de vida saludable al nacer

Parameter	Parameter Estimate	Standard Error	Prob > t
Intercept 1	-1.238.375.000	353.187.150	0.009909
Slope 1	0.648167	0.175715	0.007769

All: 0 Joinpoints

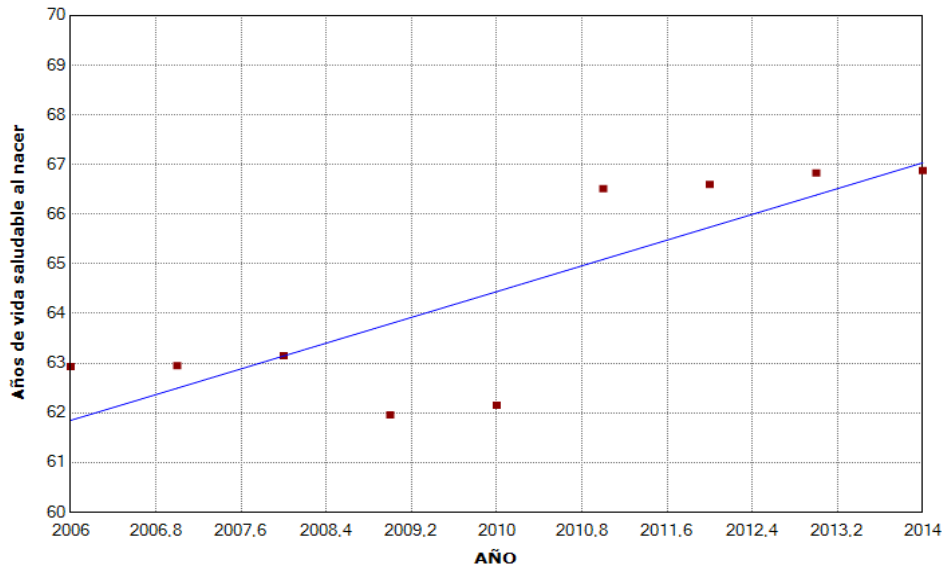

ANÁLISIS DE TENDENCIAS - GRÁFICAS

TABLA 72 - INDICADORES DE SALUD / CLINICOS

Porcentaje de recién nacidos a término con bajo peso

Parameter	Parameter Estimate	Standard Error	Prob > t
Intercept 1	-107.951.985	8.031.176	0.000000
Slope 1	0.055574	0.004001	0.000000

All: 0 Joinpoints

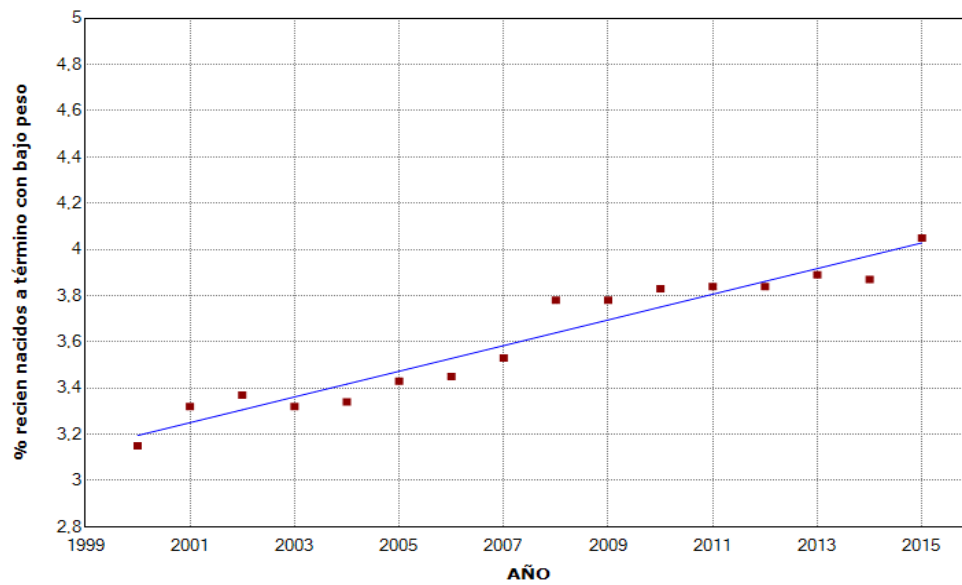

ANÁLISIS DE TENDENCIAS - GRÁFICAS
TABLA 73 - INDICADORES DE SALUD / CLINICOS
Porcentaje de recién nacidos prematuros

Parameter	Parameter Estimate	Standard Error	Prob > t
Intercept 1	-90.385.698	63.380.513	0.181603
Intercept 2	192.151.910	77.954.276	0.031403
Slope 1	0.049070	0.031635	0.149148
Slope 2	-0.091636	0.038745	0.037473

All: 1 Joinpoint

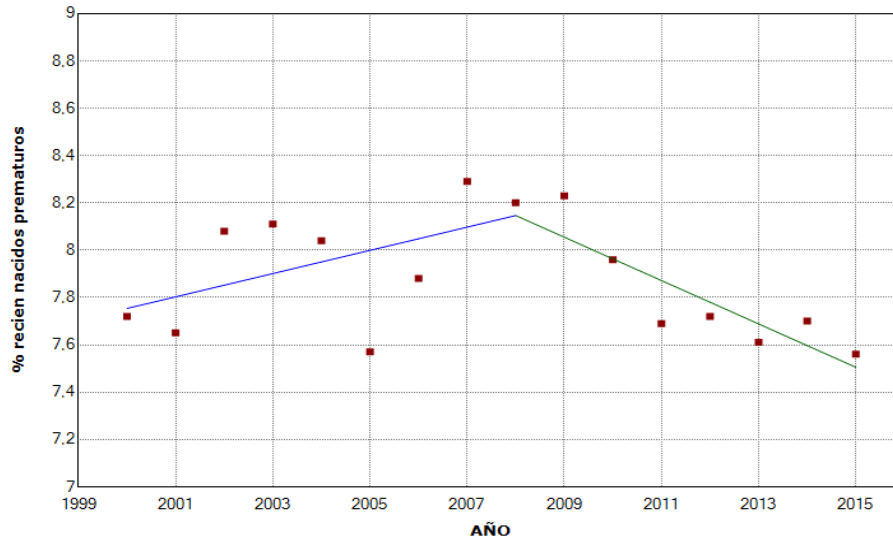

ANÁLISIS DE TENDENCIAS - GRÁFICAS

TABLA 74 - INDICADORES DE SALUD / CLINICOS

Peso Insuficiente en adultos (%)

Parameter	Parameter Estimate	Standard Error	Prob > t
Intercept 1	-75.265.385	10.941.122	0.020485
Slope 1	0.038462	0.005439	0.019419

All: 0 Joinpoints

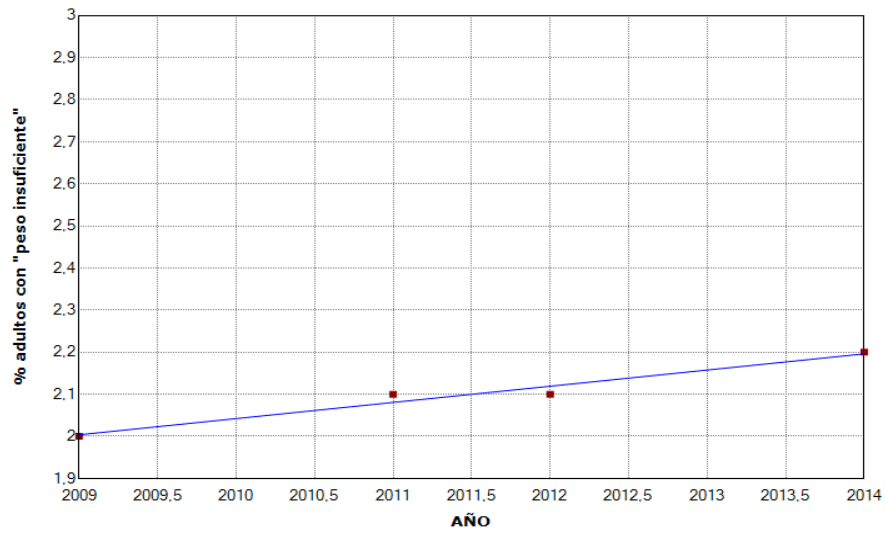

ANÁLISIS DE TENDENCIAS - GRÁFICAS

TABLA 75 - INDICADORES DE SALUD / CLINICOS

Prevalencia de sobrepeso en población de 18 y mas años

Parameter	Parameter Estimate	Standard Error	Prob > t
Intercept 1	424.604.265	205.614.716	0.174932
Slope 1	-0.192941	0.102296	0.199925

All: 0 Joinpoints

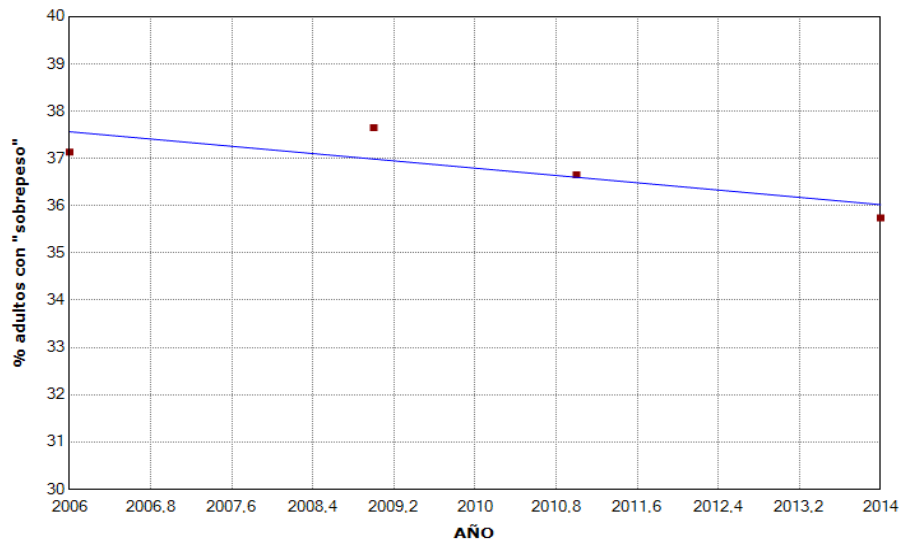

ANÁLISIS DE TENDENCIAS - GRÁFICAS

TABLA 76 - INDICADORES DE SALUD / CLINICOS

Prevalencia de obesidad en población de 18 y mas años

Parameter	Parameter Estimate	Standard Error	Prob > t
Intercept 1	-628.209.890	88.523.992	0.002082
Slope 1	0.320604	0.044100	0.001902

All: 0 Joinpoints

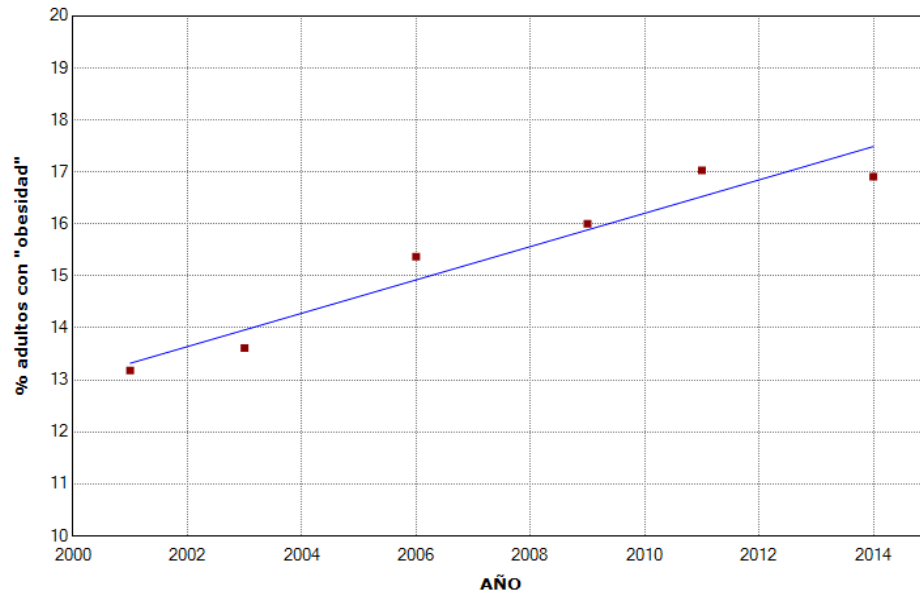

ANÁLISIS DE TENDENCIAS - GRÁFICAS

TABLA 77 - INDICADORES DE SALUD / CLINICOS

Incidencia de tuberculosis por cada 100.000 hab. (casos declarados)

Parameter	Parameter Estimate	Standard Error	Prob > t
Intercept 1	2.133.317.000	121.843.079	0.000000
Slope 1	-1.053.667	0.060588	0.000001

All: 0 Joinpoints

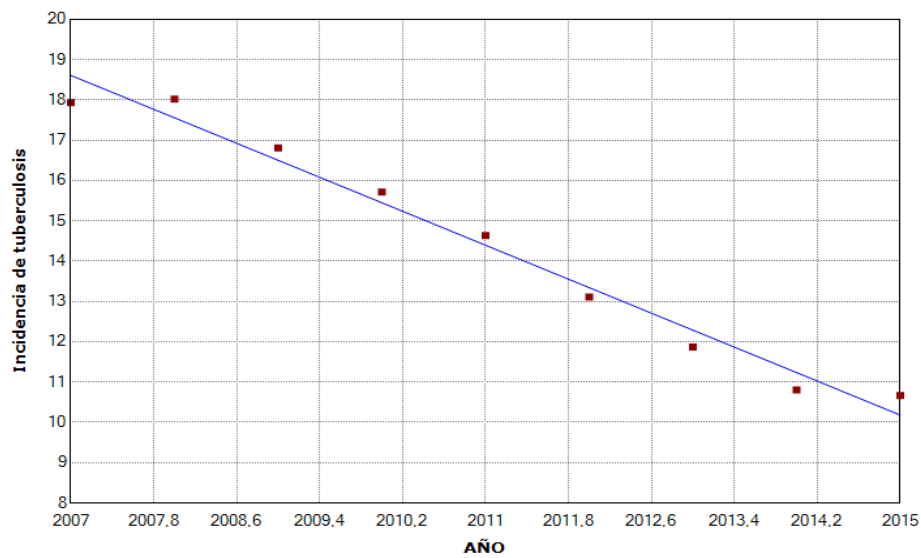

ANÁLISIS DE TENDENCIAS - GRÁFICAS

TABLA 78 - INDICADORES DE SALUD / CLINICOS

Incidenia de enfermedad meningocócica por cada 100 000 hab.
(casos declarados)

Parameter	Parameter Estimate	Standard Error	Prob > t
Intercept 1	261.297.353	20.583.227	0.000000
Slope 1	-0.129485	0.010253	0.000000

All: 0 Joinpoints

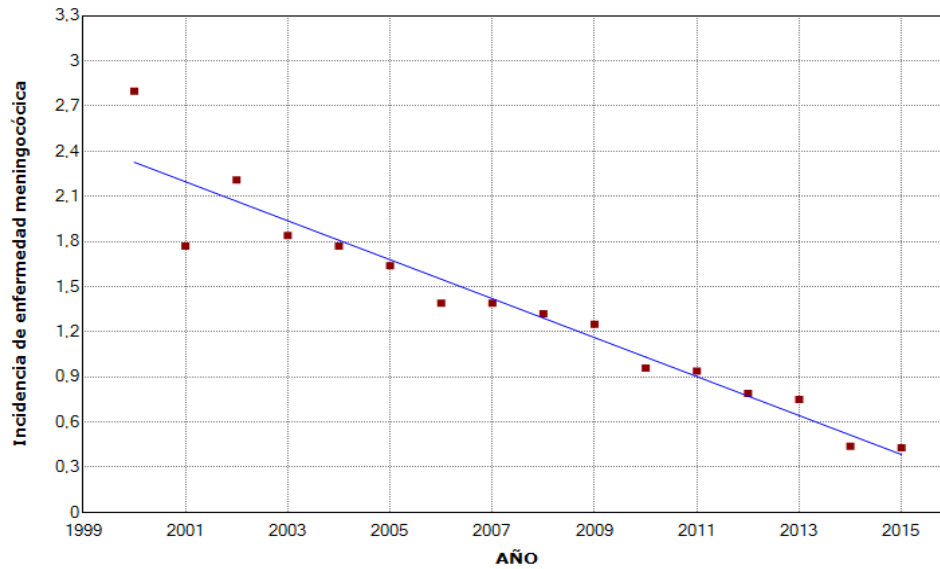

ANÁLISIS DE TENDENCIAS - GRÁFICAS

TABLA 79 - INDICADORES DE SALUD / CLINICOS

Incidencia de gripe por cada 100 000 hab. (casos declarados)

Parameter	Parameter Estimate	Standard Error	Prob > t
Intercept 1	21.227.884.571	68.395.751.833	0.761605
Slope 1	-9.503.253	34.053.081	0.784941

All: 0 Joinpoints

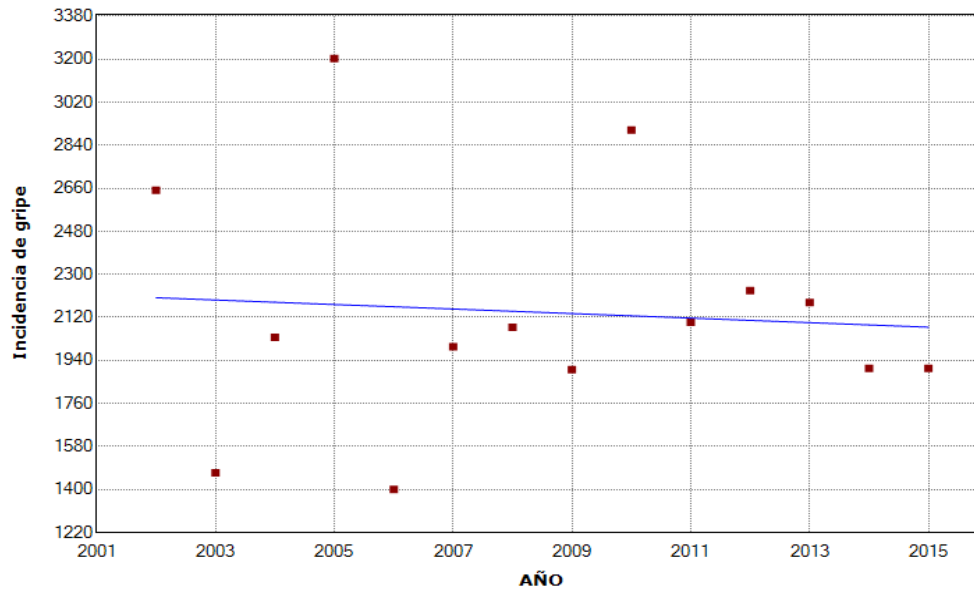

ANÁLISIS DE TENDENCIAS - GRÁFICAS

TABLA 80 - INDICADORES DE SALUD / CLINICOS

Incidencia de hepatitis B por cada 100 000 hab.
(casos confirmados y probables)

Parameter	Parameter Estimate	Standard Error	Prob > t
Intercept 1	198.278.461	81.338.805	0.040711
Intercept 2	-199.328.814	364.575.753	0.599470
Intercept 3	235.514.887	48.852.049	0.001320
Slope 1	-0.098034	0.040629	0.042315
Slope 2	0.100274	0.181697	0.596111
Slope 3	-0.116282	0.024280	0.001374

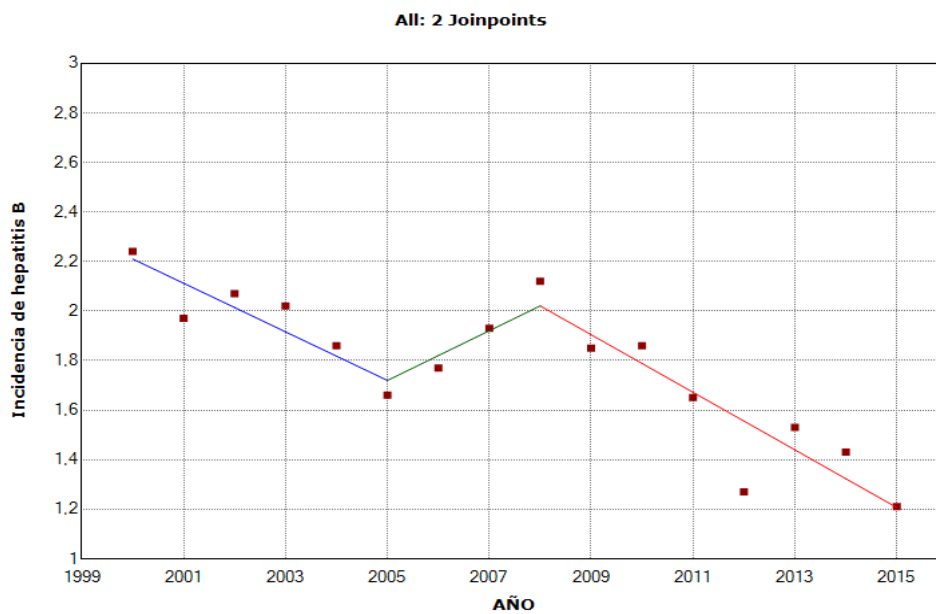

ANÁLISIS DE TENDENCIAS - GRÁFICAS

TABLA 81 - INDICADORES DE SALUD / CLINICOS

Incidencia de nuevos diagnósticos de VIH (casos notificados)

Parameter	Parameter Estimate	Standard Error	Prob > t
Intercept 1	-649.521.863	261.925.923	0.042223
Intercept 2	2.301.932.174	621.838.072	0.007637
Slope 1	0.329037	0.130571	0.039811
Slope 2	-1.139.348	0.308988	0.007784

All: 1 Joinpoint

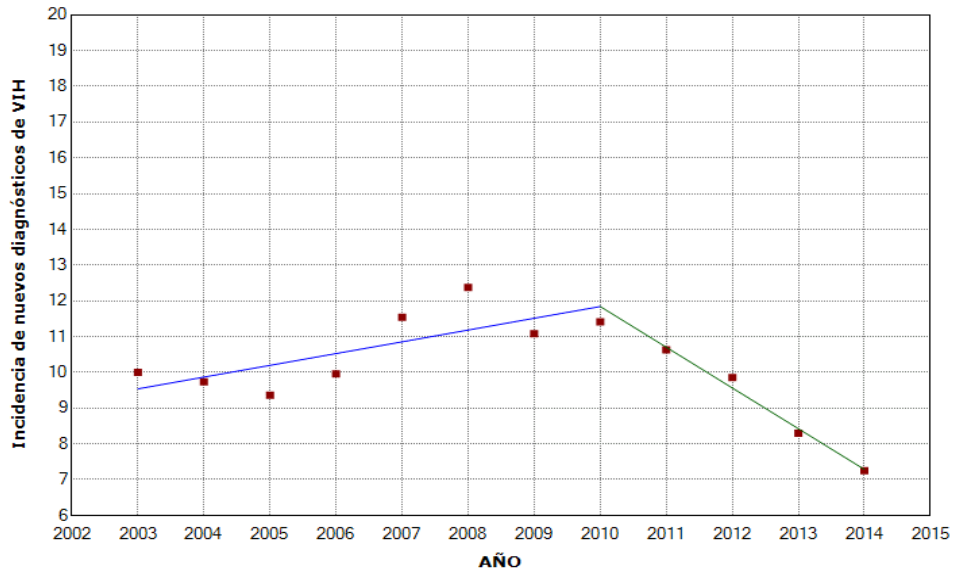

ANÁLISIS DE TENDENCIAS - GRÁFICAS

TABLA 82 - INDICADORES DE SALUD / CLINICOS

Incidencia de parotiditis por cada 100 000 hab. (casos declarados)

Parameter	Parameter Estimate	Standard Error	Prob > t
Intercept 1	158.700588	957.575304	0.870738
Slope 1	-0.072809	0.476998	0.880860

All: 0 Joinpoints

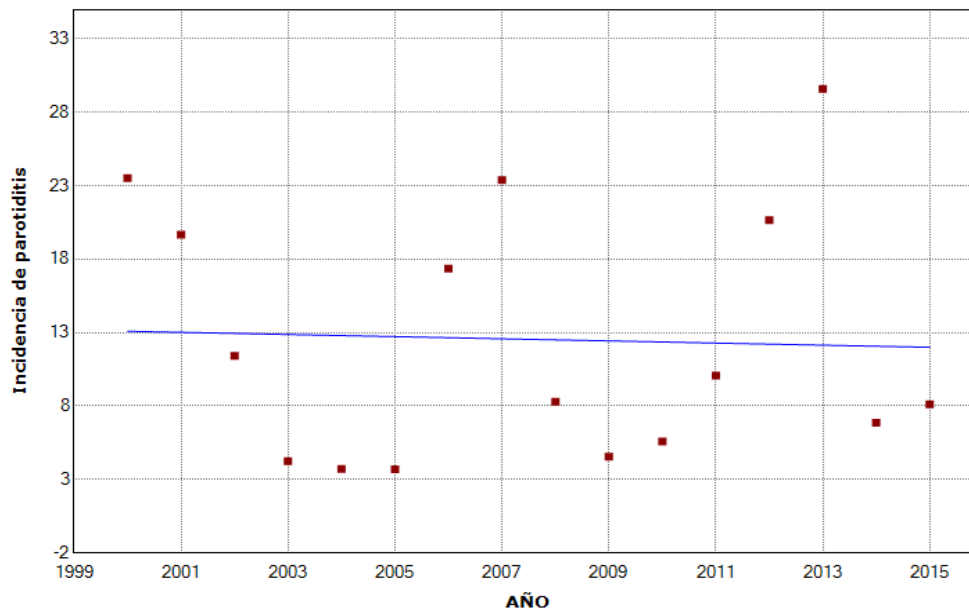

ANÁLISIS DE TENDENCIAS - GRÁFICAS

TABLA 83 - INDICADORES DE SALUD / CLINICOS

Incidencia de rubéola por cada 100 000 hab. (casos declarados)

Parameter	Parameter Estimate	Standard Error	Prob > t
Intercept 1	96.786.985	36.030.585	0.017728
Slope 1	-0.048074	0.017948	0.017998

All: 0 Joinpoints

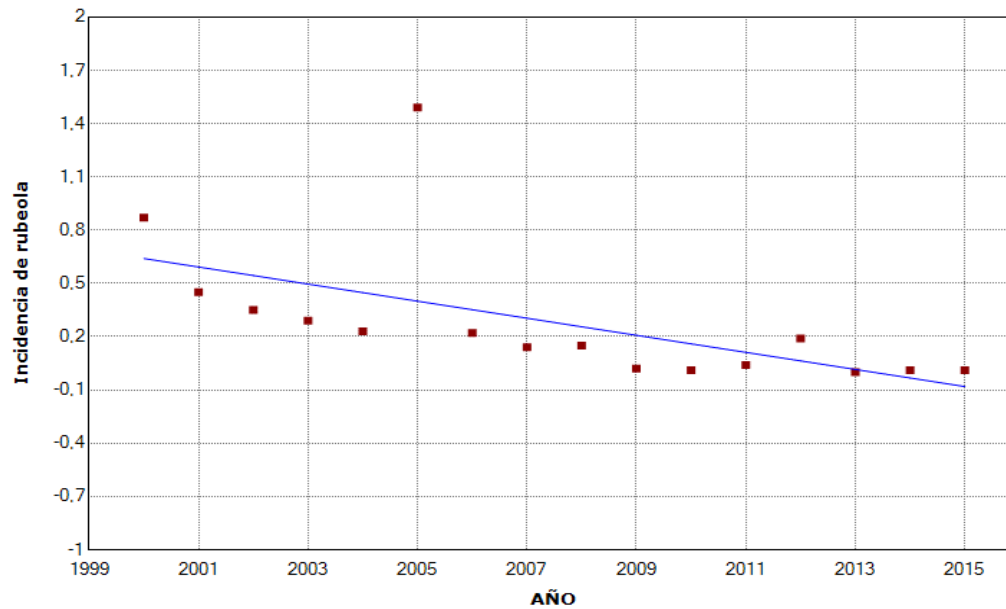

ANÁLISIS DE TENDENCIAS - GRÁFICAS

TABLA 84 - INDICADORES DE SALUD / CLINICOS

Incidencia de sarampión por cada 100 000 hab. (casos declarados)

Parameter	Parameter Estimate	Standard Error	Prob > t
Intercept 1	-230.726.912	217.389.442	0.306497
Slope 1	0.115441	0.108288	0.304440

All: 0 Joinpoints

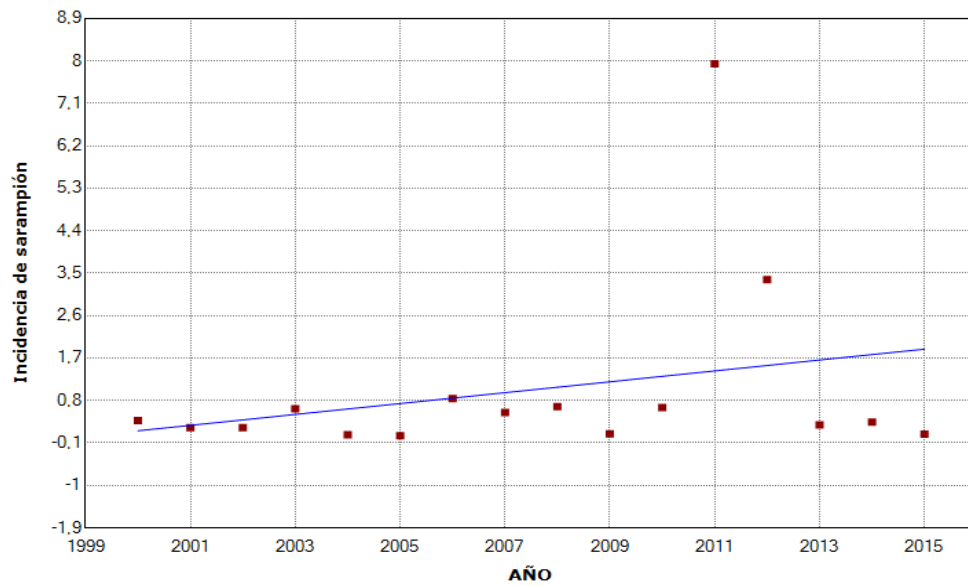

ANÁLISIS DE TENDENCIAS - GRÁFICAS

TABLA 85 - INDICADORES DE SALUD / CLINICOS

Incidencia de tétanos por cada 100 000 hab. (casos declarados)

Parameter	Parameter Estimate	Standard Error	Prob > t
Intercept 1	6.738.382	0.899128	0.000003
Slope 1	-0.003338	0.000448	0.000003

All: 0 Joinpoints

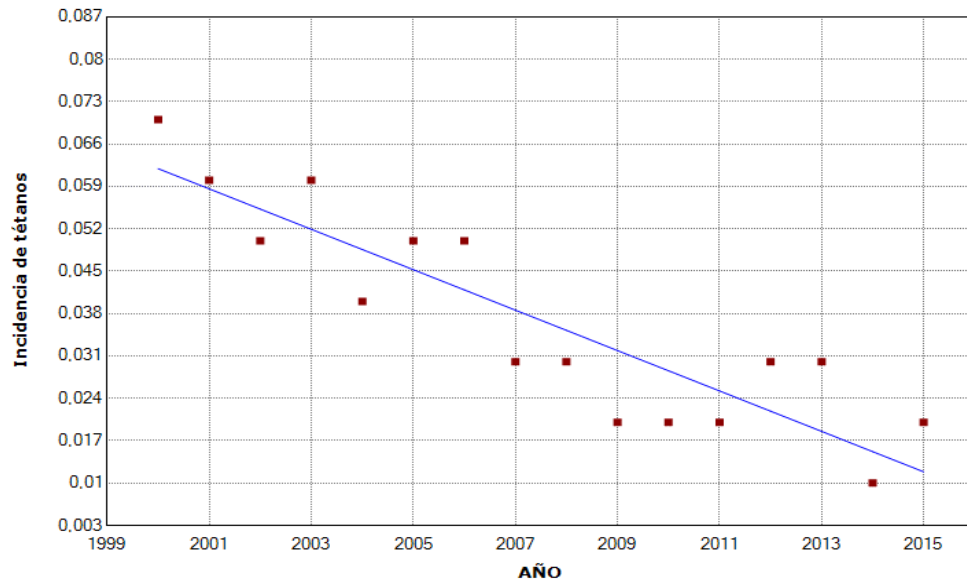

ANÁLISIS DE TENDENCIAS - GRÁFICAS

TABLA 86 - INDICADORES DE SALUD / CLINICOS

Incidencia de tosferina por cada 100 000 hab. (casos declarados)

Parameter	Parameter Estimate	Standard Error	Prob > t
Intercept 1	-653.193.514	276.583.235	0.037704
Intercept 2	-12.207.130.652	5.299.222.369	0.041769
Slope 1	0.326698	0.137878	0.037186
Slope 2	6.066.359	2.630.540	0.041581

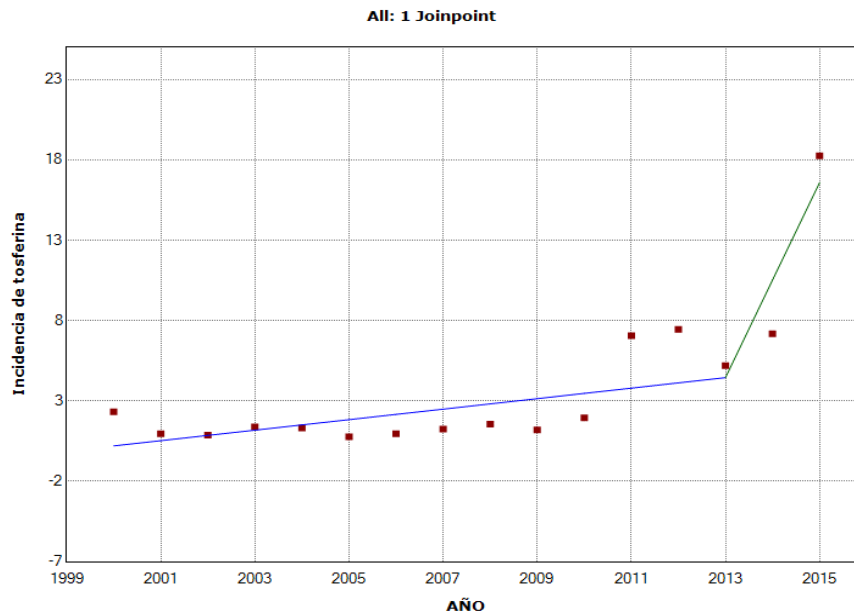

ANÁLISIS DE TENDENCIAS - GRÁFICAS

TABLA 87 - INDICADORES DE SALUD / CLINICOS

Incidencia de varicela por cada 100 000 hab. (casos declarados)

Parameter	Parameter Estimate	Standard Error	Prob > t
Intercept 1	30.576.121.029	7.986.153.709	0.001844
Slope 1	-15.039.353	3.978.148	0.002027

All: 0 Joinpoints

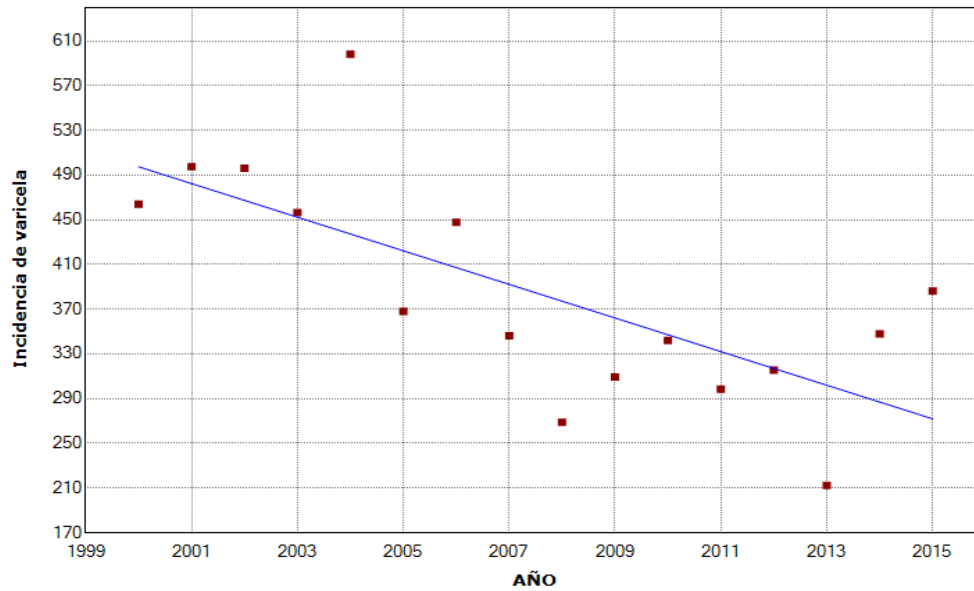

ANÁLISIS DE TENDENCIAS - GRÁFICAS

TABLA 88 - INDICADORES DE SALUD / CLINICOS

Prevalencia declarada de asma en población adulta

Parameter	Parameter Estimate	Standard Error	Prob > t
Intercept 1	38.598.235	63.142.584	0.603234
Slope 1	-0.017059	0.031414	0.641538

All: 0 Joinpoints

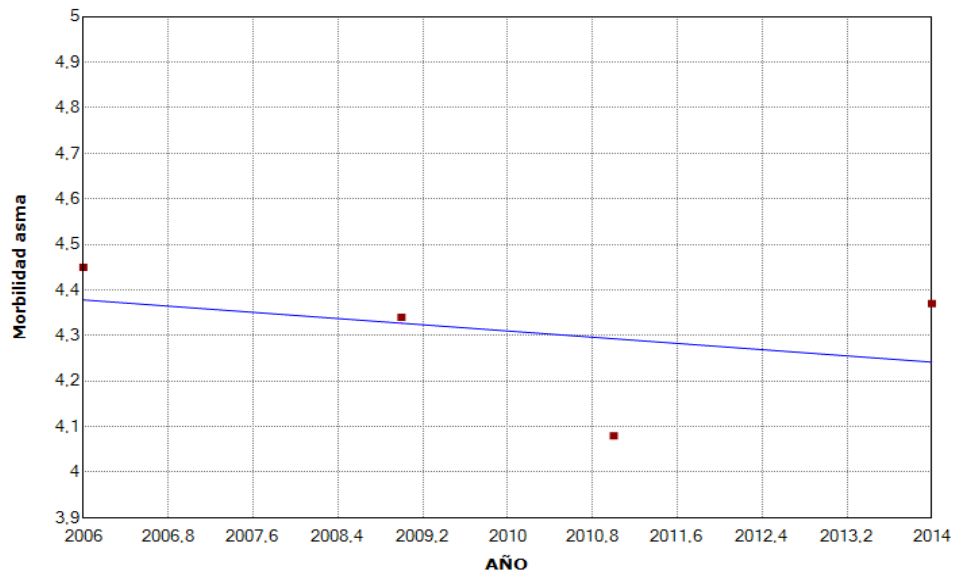

ANÁLISIS DE TENDENCIAS - GRÁFICAS

TABLA 89 - INDICADORES DE SALUD / CLINICOS

Prevalencia declarada de diabetes en la población adulta

Parameter	Parameter Estimate	Standard Error	Prob > t
Intercept 1	-205.173.676	152.010.415	0.309577
Slope 1	0.105294	0.075627	0.298440

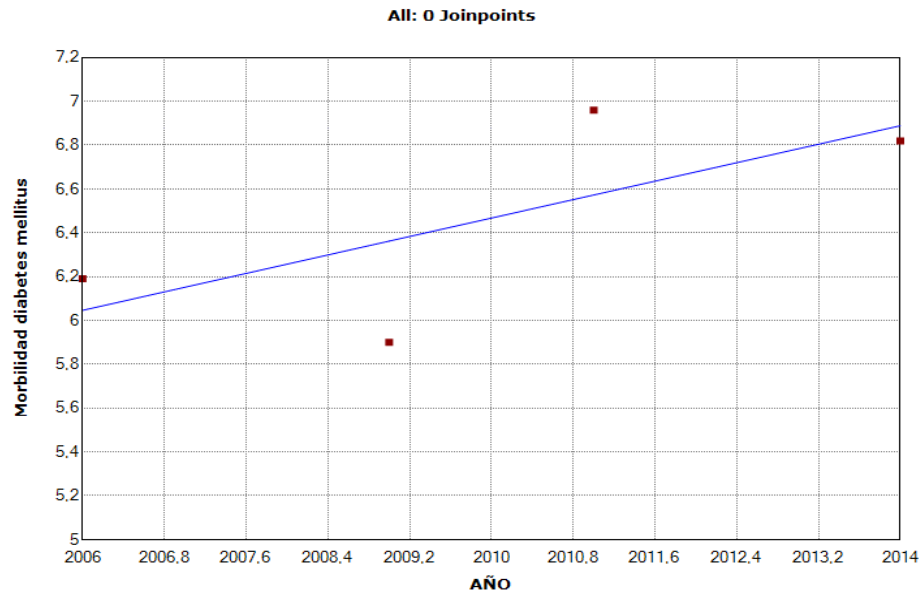

ANÁLISIS DE TENDENCIAS - GRÁFICAS
TABLA 90 - INDICADORES DE SALUD / CLINICOS
Prevalencia declarada de EPOC en población adulta

Parameter	Parameter Estimate	Standard Error	Prob > t
Intercept 1	149.019.412	73.372.675	0.179350
Slope 1	-0.072353	0.036504	0.185966

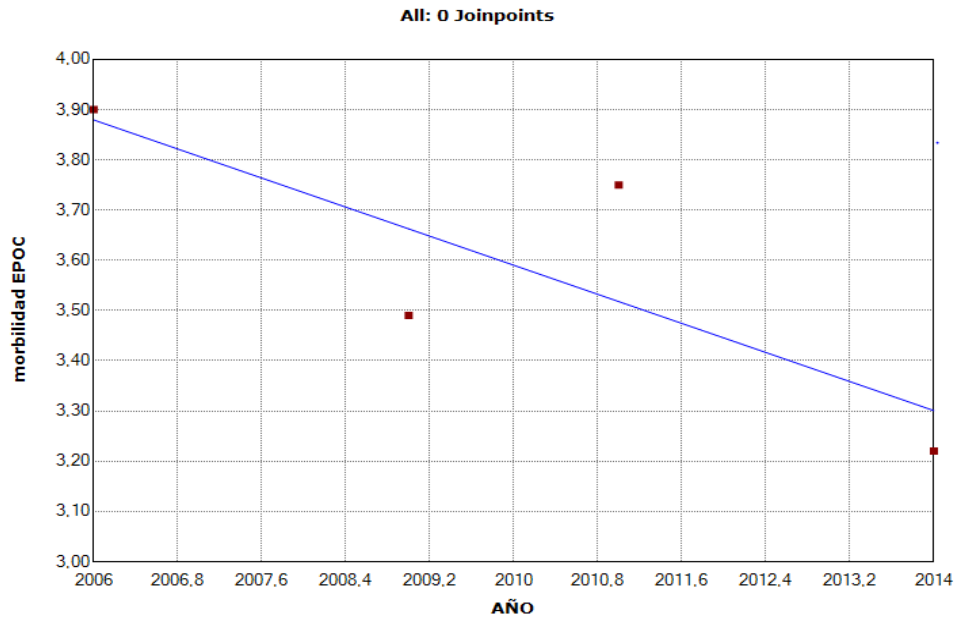

ANÁLISIS DE TENDENCIAS - GRÁFICAS

TABLA 91 - INDICADORES DE SALUD / CLINICOS

Prevalencia declarada de trastornos mentales en población adulta

Parameter	Parameter Estimate	Standard Error	Prob > t
Intercept 1	221.397.500	369.311.244	0.609716
Slope 1	-0.105000	0.183737	0.625342

All: 0 Joinpoints

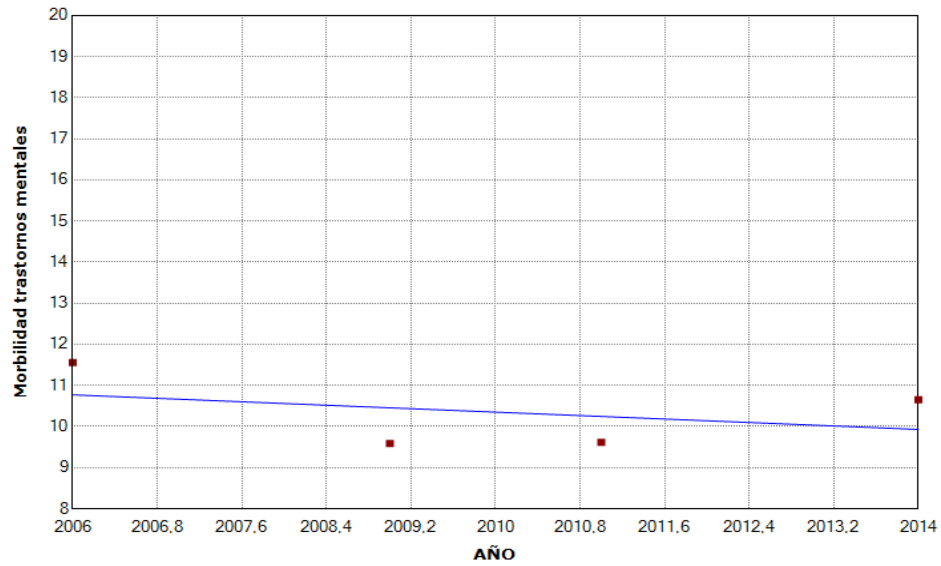

ANÁLISIS DE TENDENCIAS - GRÁFICAS

TABLA 92 - INDICADORES DE SALUD / CLINICOS

Tasa de mortalidad general ajustada por edad por 100 000 hab.

Parameter	Parameter Estimate	Standard Error	Prob > t
Intercept 1	24.907.875.441	1.312.720.330	0.000000
Slope 1	-12.144.294	0.653906	0.000000

All: 0 Joinpoints

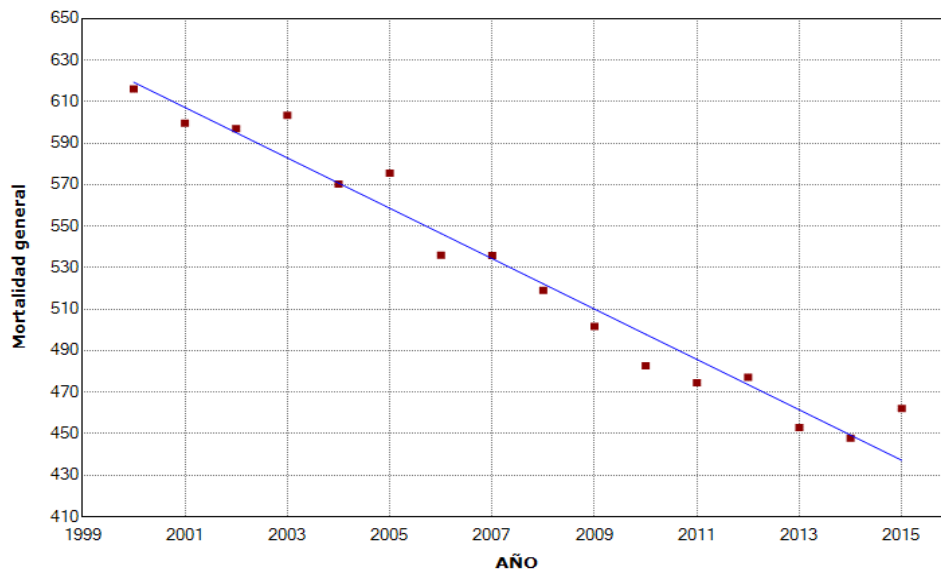

ANÁLISIS DE TENDENCIAS - GRÁFICAS
TABLA 93 - INDICADORES DE SALUD / CLINICOS
Tasa de mortalidad infantil por 1000 nacidos vivos

Parameter	Parameter Estimate	Standard Error	Prob > t
Intercept 1	217.899.338	10.017.741	0.000000
Slope 1	-0.106809	0.004990	0.000000

All: 0 Joinpoints

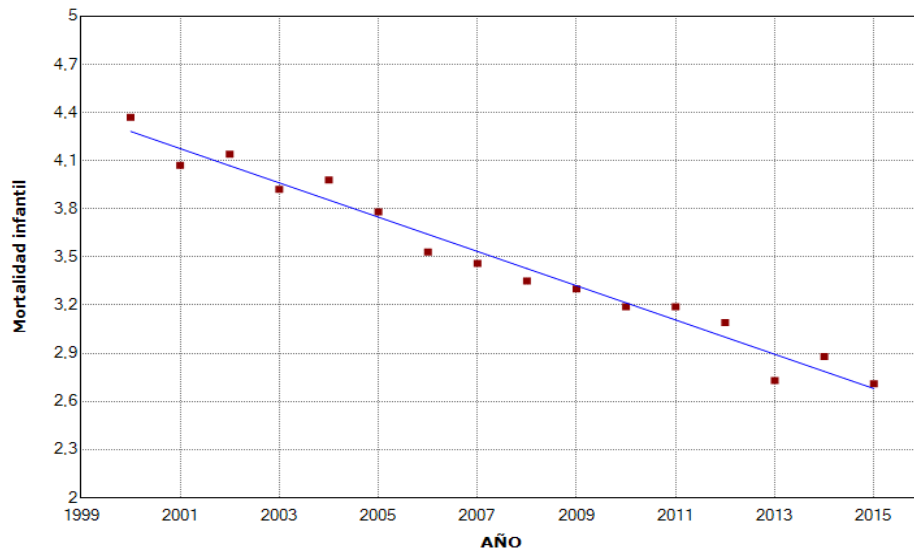

ANÁLISIS DE TENDENCIAS - GRÁFICAS
TABLA 94 - INDICADORES DE SALUD / CLINICOS
Tasa de Mortalidad Infantil Neonatal
Unidades: Defunciones por mil nacidos vivos

Parameter	Parameter Estimate	Standard Error	Prob > t
Intercept 1	125.143.333	9.249.635	0.000000
Slope 1	-0.061201	0.004606	0.000000

All: 0 Joinpoints

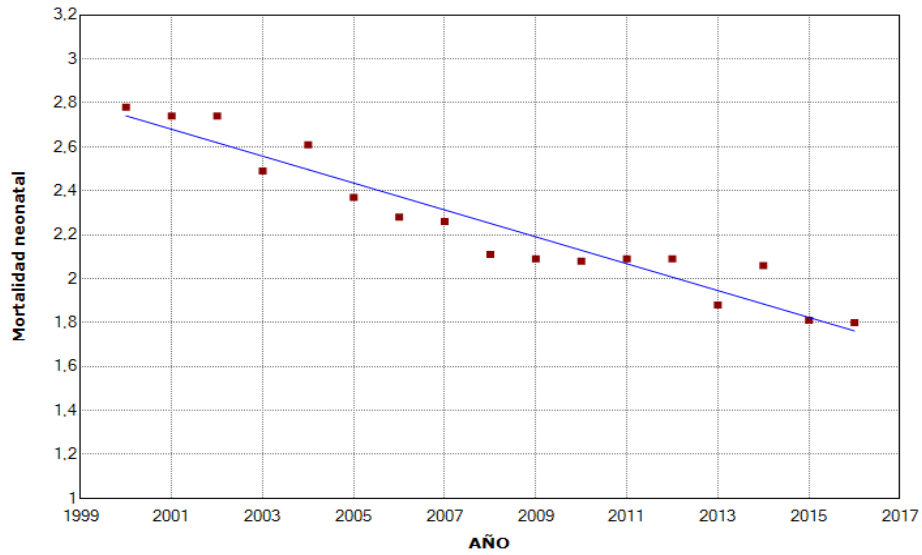

ANÁLISIS DE TENDENCIAS - GRÁFICAS

TABLA 95 - INDICADORES DE SALUD / CLINICOS

Tasa de mortalidad perinatal

Parameter	Parameter Estimate	Standard Error	Prob > t
Intercept 1	305.057.591	49.682.830	0.000073
Intercept 2	4.274.302	40.738.013	0.918327
Slope 1	-0.149751	0.024804	0.000085
Slope 2	0.000116	0.020253	0.995522

All: 1 Joinpoint

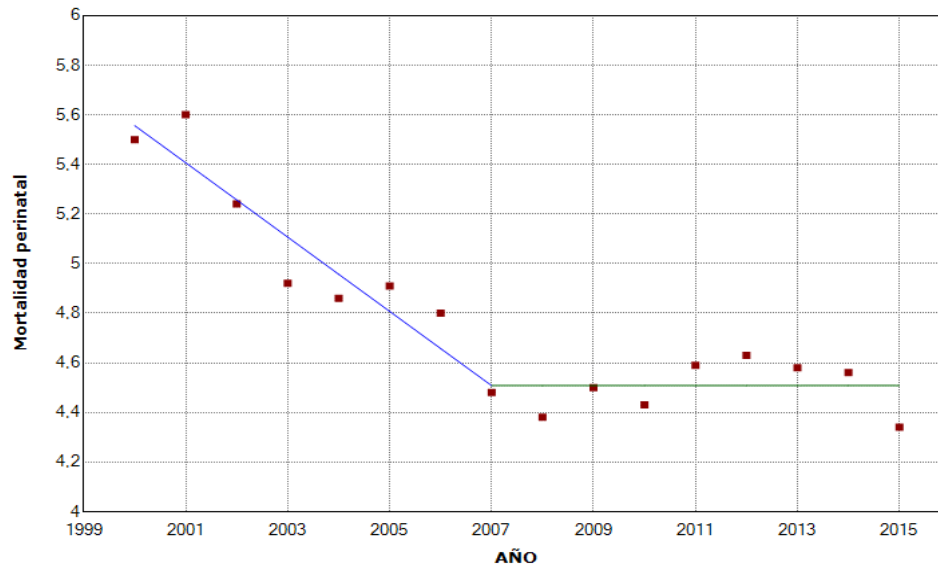

ANÁLISIS DE TENDENCIAS - GRÁFICAS

TABLA 96 - INDICADORES DE SALUD / CLINICOS

Tasa de mortalidad por cardiopatía isquémica por 100 000 hab.

Parameter	Parameter Estimate	Standard Error	Prob > t
Intercept 1	2.657.221.413	1.165.269.298	0.052043
Intercept 2	5.581.718.296	522.426.518	0.000005
Intercept 3	3.084.102.912	396.197.014	0.000053
Slope 1	-1.296.033	0.582343	0.056689
Slope 2	-2.756.091	0.260432	0.000006
Slope 3	-1.512.878	0.196868	0.000058

All: 2 Joinpoints

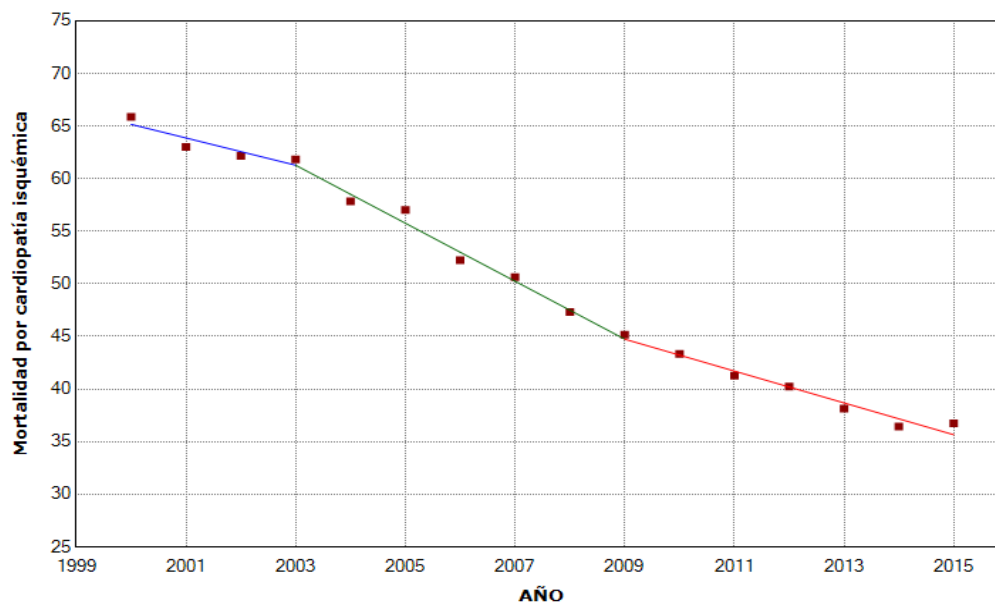

ANÁLISIS DE TENDENCIAS - GRÁFICAS

TABLA 97 - INDICADORES DE SALUD / CLINICOS

Tasa de mortalidad por enfermedad cerebrovascular por 100 000 hab.

Parameter	Parameter Estimate	Standard Error	Prob > t
Intercept 1	4.867.314.578	176.456.044	0.000000
Intercept 2	2.270.330.071	831.160.056	0.019525
Slope 1	-2.404.854	0.088008	0.000000
Slope 2	-1.113.464	0.412794	0.020753

All: 1 Joinspace

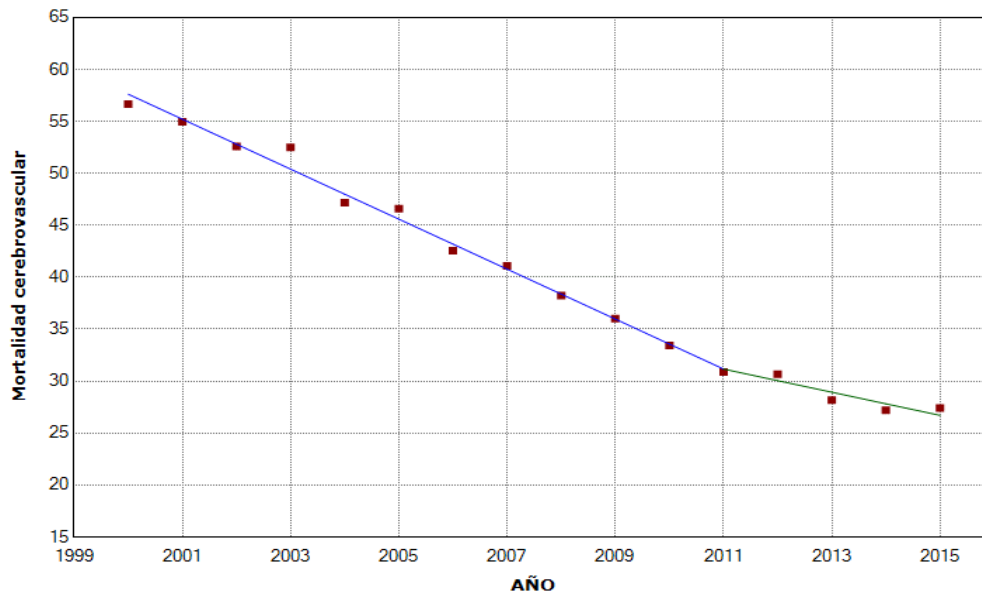

ANÁLISIS DE TENDENCIAS - GRÁFICAS

TABLA 98 - INDICADORES DE SALUD / CLINICOS

Tasa de mortalidad por diabetes mellitus, por 100 000 hab.

Parameter	Parameter Estimate	Standard Error	Prob > t
Intercept 1	37.038.222	371.090.345	0.922952
Intercept 2	968.839.934	67.988.580	0.000001
Intercept 3	14.985.082	747.187.868	0.984490
Slope 1	-0.011241	0.185452	0.953153
Slope 2	-0.476444	0.033859	0.000001
Slope 3	-0.002597	0.370905	0.994585

All: 2 Joinpoints

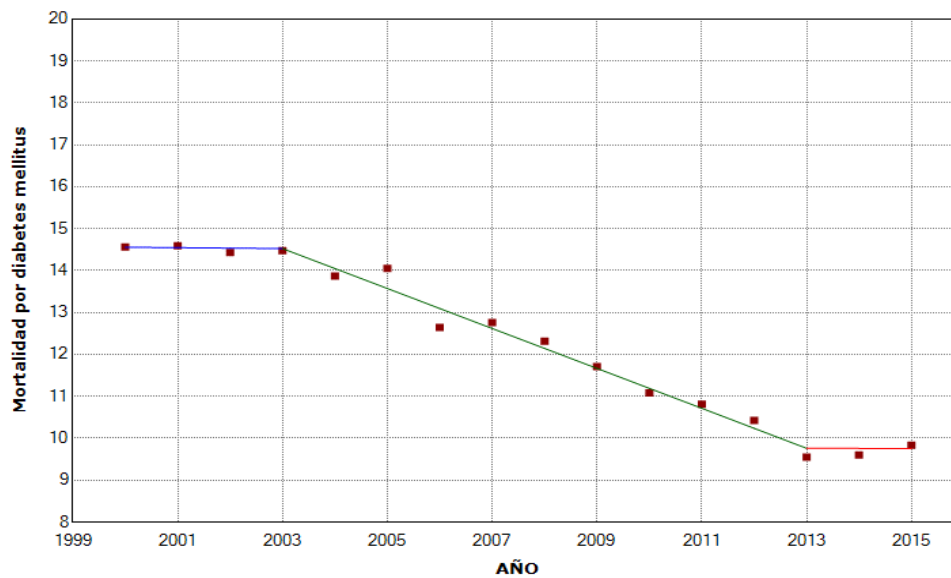

ANÁLISIS DE TENDENCIAS - GRÁFICAS

TABLA 99 - INDICADORES DE SALUD / CLINICOS

Tasa de mortalidad por enfermedad pulmonar obstructiva crónica por 100 000 hab.

Parameter	Parameter Estimate	Standard Error	Prob > t
Intercept 1	1.332.870.294	140.827.661	0.000000
Slope 1	-0.654029	0.070151	0.000000

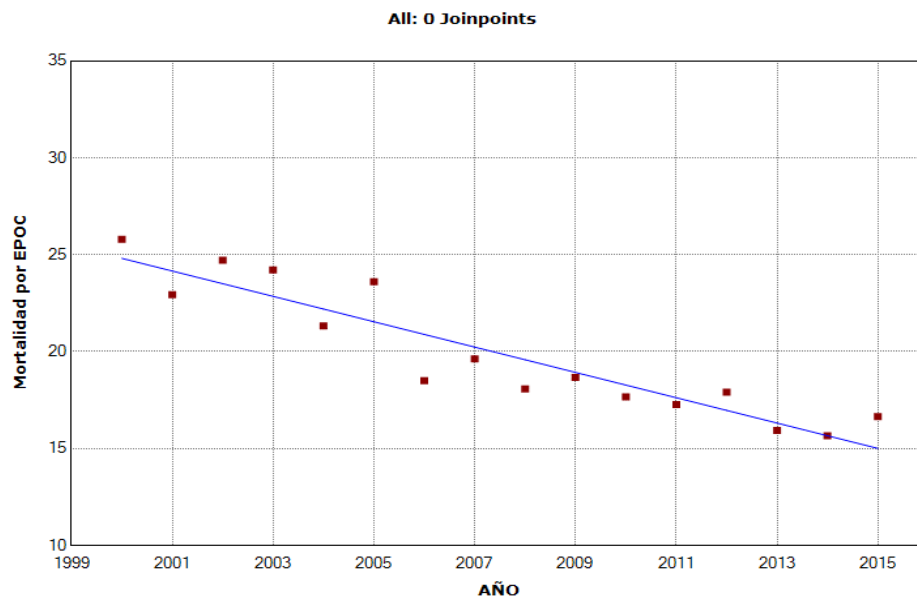

ANÁLISIS DE TENDENCIAS - GRÁFICAS

TABLA 100 - INDICADORES DE SALUD / CLINICOS

Mortalidad intrahospitalaria de pacientes con neumonía
por cada 100 altas por neumonía

Parameter	Parameter Estimate	Standard Error	Prob > t
Intercept 1	119.598.088	58.612.167	0.060628
Slope 1	-0.055059	0.029197	0.080243

All: 0 Joinpoints

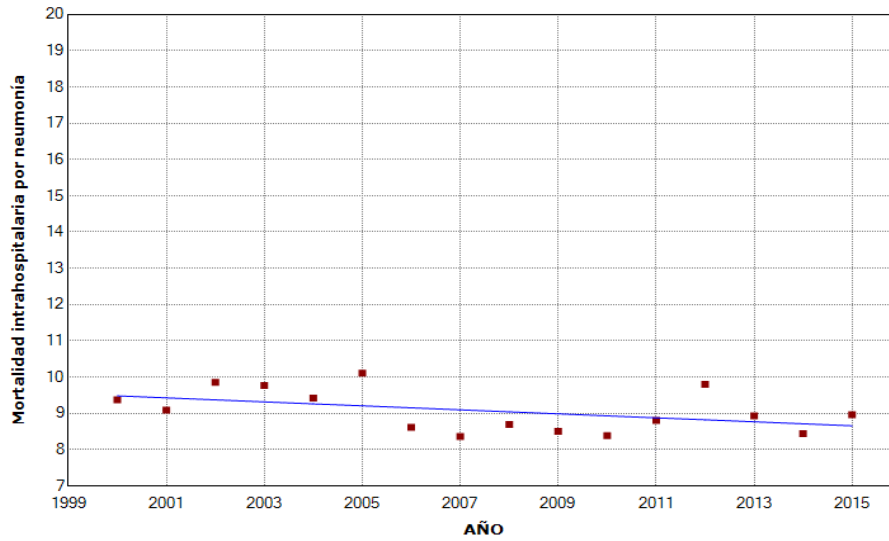

ANÁLISIS DE TENDENCIAS - GRÁFICAS

TABLA 101 - INDICADORES DE SALUD / CLINICOS

Tasa de mortalidad por neumonía e influenza, por 100 000 hab.

Parameter	Parameter Estimate	Standard Error	Prob > t
Intercept 1	516.947.279	108.196.292	0.000295
Slope 1	-0.252353	0.053896	0.000353

All: 0 Joinpoints

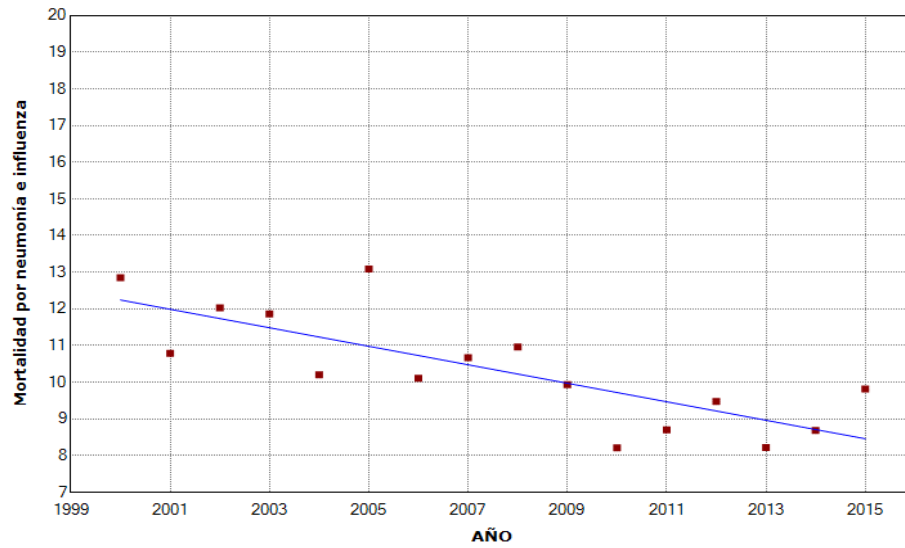

ANÁLISIS DE TENDENCIAS - GRÁFICAS

TABLA 102 - INDICADORES DE SALUD / CLINICOS

Tasa de mortalidad ajustada por edad por suicidio, por 100 000 hab.

Parameter	Parameter Estimate	Standard Error	Prob > t
Intercept 1	260.854.123	75.143.118	0.005227
Intercept 2	-376.564.199	216.747.234	0.110206
Slope 1	-0.126835	0.037487	0.006105
Slope 2	0.190288	0.107674	0.104876

All: 1 Joinpoint

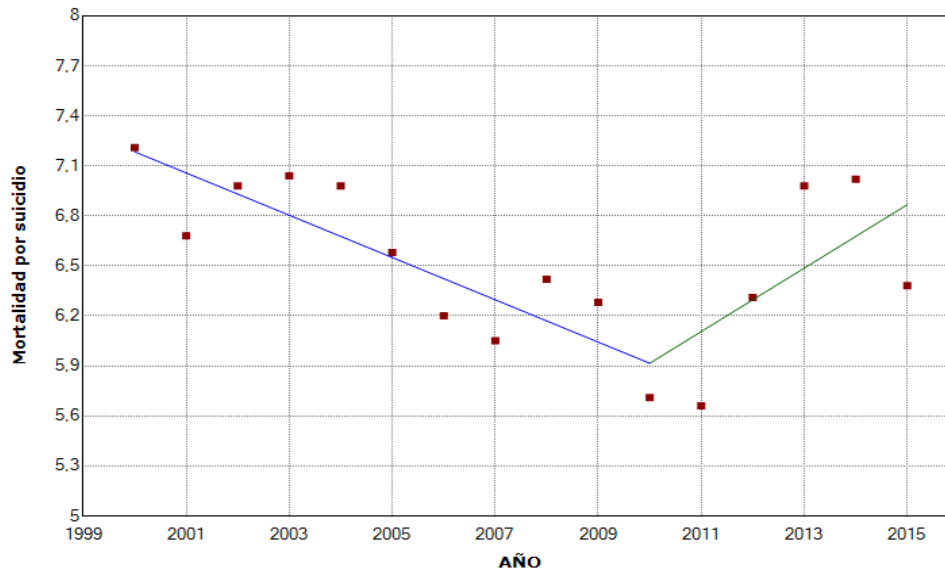

ANÁLISIS DE TENDENCIAS - GRÁFICAS
TABLA 103 - INDICADORES DE SALUD / CLINICOS
DHD antidepressivos

Parameter	Parameter Estimate	Standard Error	Prob > t
Intercept 1	-4.462.280.000	180.302.731	0.000145
Slope 1	2.248.000	0.089525	0.000138

All: 0 Joinpoints

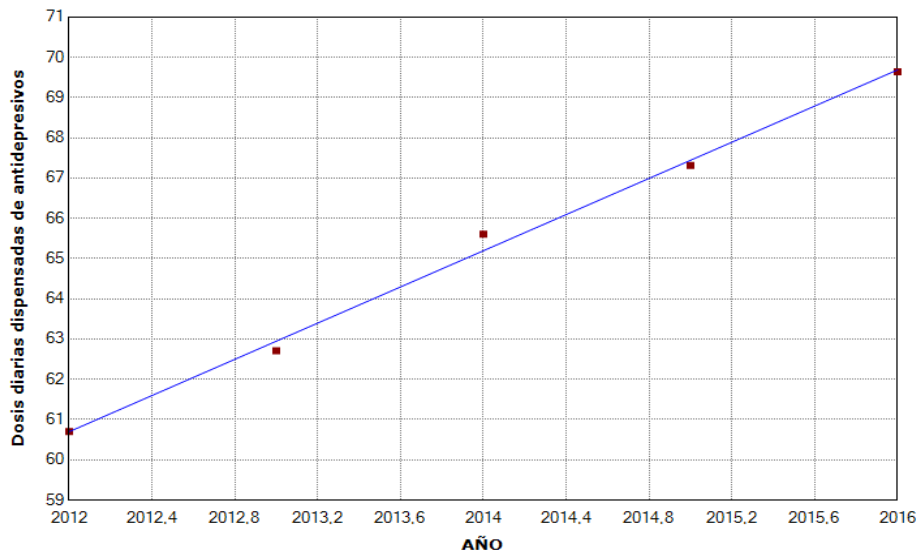

ANÁLISIS DE TENDENCIAS - GRÁFICAS
TABLA 104 - INDICADORES DE SALUD / CLINICOS
DHD sustancias hipnóticas y sedantes

Parameter	Parameter Estimate	Standard Error	Prob > t
Intercept 1	-1.276.028.000	136.833.512	0.002611
Slope 1	0.648000	0.067941	0.002445

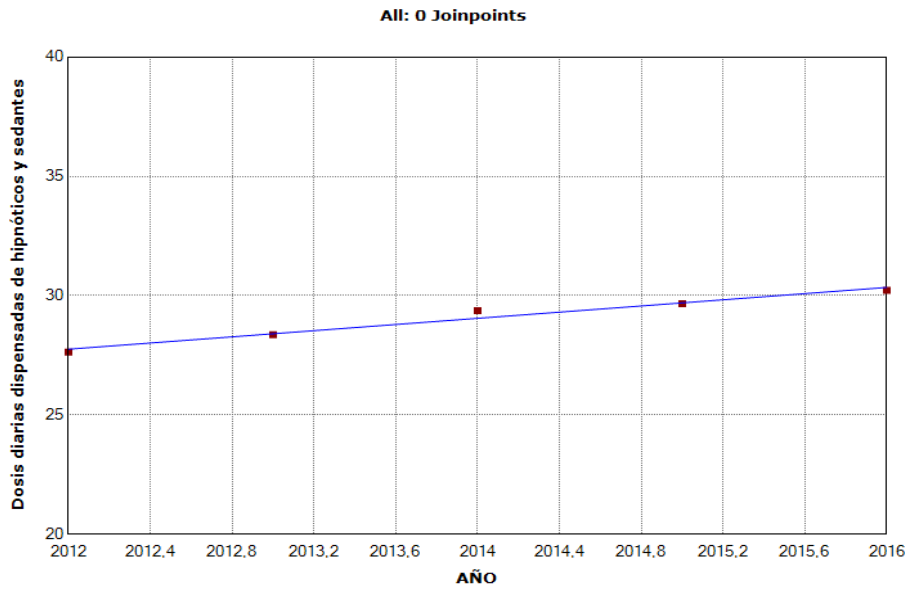

ANÁLISIS DE TENDENCIAS - GRÁFICAS

TABLA 105 - INDICADORES DE SALUD / CLINICOS

Tasa de mortalidad por enfermedad crónica del hígado, por 100 000 hab.

Parameter	Parameter Estimate	Standard Error	Prob > t
Intercept 1	522.551.912	17.429.251	0.000000
Slope 1	-0.255941	0.008682	0.000000

All: 0 Joinpoints

